Ekspertyza pojazdu

Identyfikacja i Spis Treści

Zleceniodawca:	Vehis Finanse
Wykonawca:	Partner CRLS
Rzeczoznawca:	Bartosz Wnuk / Mateusz Keler
Nr zlecenia:	**VHS01065/26**
Data:	13 listopada 2026
Miejsce oględzin:	05-600 Grójec, Słomczyn, ul. Metalowa 10

Identyfikacja skrócona pojazdu

Marka	Kia
Model	Sportage 21-25
Numer rejestracyjny	WE2FJ85
Rok produkcji	2024
Numer VIN	U5YPV81HDRL163567

Zdjęcie poglądowe



Elementy składowe ekspertyzy

Poniższe elementy stanowią integralną część Ekspertyzy

- Ekspertyza - Raport z systemu eksperckiego
- Ekspertyza - Lakier/Ogumienie
- Ekspertyza - Stan utrzymania: Nadwozie/Wnętrze
- Ekspertyza - Stan techniczny
- Ekspertyza - Informacja formalna
- Ekspertyza - Dokumentacja zdjęciowa
- Ekspertyza - Dowód rejestracyjny

Ekspertyza pojazdu

Raport z systemu eksperckiego Eurotax

Data raportu	14.11.2026
Raport na dzień	14.11.2026
Numer licencji / użytkownik	38107 / Partner CRLS

Numer ekspertyzy

Numer ekspertyzy	VHS01065/26

Dane pojazdu - kod EC 0162027

Numer rejestracyjny / numer VIN	WE2FJ85 / U5YPV81HDRL163567
Data pierwszej rejestracji / wiek w miesiącach	17.10.2024 / 25
Rok produkcji	2024
Przebieg rzeczywisty (km) / sposób ustalenia	49618 / Odczytany
Przebieg standardowy / różnica (km)	45000 / 4618
Lakier	----
Liczba właścicieli	Nie podano
Stan pojazdu	Dobry
Specjalne zabezpieczenia antykradzieżowe	Nie
Marka	Kia
Model	Sportage 21-25
Typ	Sportage 1.6 T-GDI PHEV Business Line 4WD aut
Rodzaj nadwozia / liczba drzwi / liczba miejsc	Kombi / 5 / 5
Okres dostępności	01.02.2024 - 30.11.2025
Pojemność silnika (ccm)	1598
Moc kW / KM	118 / 160
Paliwo / katalizator	Benzyna / Katalizator (3drozny)+GPF
Układ / liczba cylindrów	R / 4
Skrzynia / liczba biegów	A / 6

Wyposażenie standardowe pojazdu

- 6 głośników
- Alarm z immobilizerem
- Asystent utrzymania pasa ruchu (LKA)
- Czujnik odległości przy parkowaniu - przód/tył
- DBC - system kontroli zjazdu ze wzniesienia
- Felgi aluminiowe 19, typ 1 z ogumieniem
- Fotel kierowcy z mechaniczną regulacją wysokości
- Fotele podgrzewane przednie z 3-stopniowa regulacja oraz odgrzewane skrajne tylne siedzenia
- ABS
- Asystent jazdy po autostradzie HDA
- Czujnik deszczu z automatycznymi wycieraczkami
- Czujnik zmierzchu automatycznie włączający i wyłączający światła mijania
- Ekran nawigacji satelitarnej centralny 12,3-calowy, radio DAB, usługi cyfrowe Kia Connect
- Fotel kierowcy z elektryczną regulacją podparcia kręgosłupa
- Fotel pasażera z manualną regulacją wysokości
- Fotele przednie regulowane elektrycznie

- Funkcja automatycznego odparowywania szyby przedniej
- Funkcja automatycznego otwierania i zamykania pokrywy bagażnika Smart Tailgate
- Funkcja pomiaru ciśnienia w oponach z odczytem danych
- Funkcja przypominania o sprawdzeniu tylnych siedzeń
- Funkcja wyboru trybu jazdy
- Gniazdo 12V w bagażniku
- Gniazdo 12V w konsoli centralnej
- Gniazdo USB w konsoli centralnej do transmisji danych
- Gniazdo USB-C do ładowania urządzeń przenośnych w konsoli centralnej
- Gwarancja - 2 lata
- Haczyki w bagażniku
- Hamulec postojowy elektryczny z funkcją Auto Hold
- Kamera cofania z dynamicznymi liniami ułatwiającymi parkowanie
- Kameralne oświetlenie wnętrza
- Kierownica skórzana
- Kierownica z funkcją podgrzewania
- Kierownica z łopatkami zmiany biegów
- Kierownica z przyciskami do sterowania systemem audio i obsługi systemu Bluetooth
- Kieszenie w oparciach foteli przednich
- Kieszenie, haczyk i port USB-C w oparciach foteli przednich
- Klamki drzwi wewnętrznych, wykończone w kolorze metalicznym
- Klamki zewnętrzne w kolorze nadwozia
- Klimatyzacja automatyczna, dwustrefowa z nawiewem dla drugiego rzędu
- Lakier uni
- Lampy LED mijania i drogowe adaptacyjne, inteligentne
- LFA - asystent utrzymania auta pośrodku pasa
- Listwa wykończeniowa deski rozdzielczej o strutkurze włókna węglowego
- Listwy ochronne dolne na tylnem zderzaku w kolorze srebrnym
- Lusterka zewnętrzne elektrycznie regulowane z funkcją podgrzewania
- Lusterka zewnętrzne lakierowane w kolorze nadwozia
- Lusterka zewnętrzne składane elektrycznie
- Lusterka zewnętrzne z kierunkowskazem LED
- Lusterko wsteczne fotochromatyczne
- Ładowarka indukcyjna do telefonu o mocy 15W z funkcją chłodzenia
- MCB - Autonomiczny hamulec pokolizyjny
- Ogranicznik prędkości inteligentny (isla)
- Osłony przeciwsłoneczne z lusterkiem i oświetleniem
- OTA (Over The Air) zdalna aktualizacja oprogramowania i map nawigacji celej Europy
- Panel dotykowy wilofunkcjny dostosowujący przyciski w zależności od wybranego trybu
- Plan 7-letni darmowej, stacjonarnej aktualizacji map
- Poduszka powietrzna centralna w fotelu kierowcy
- Poduszki powietrzne boczne z przodu oraz pełnowymiarowe kurtyny powietrzne z przodu i tyłu
- Poduszki powietrzne czołowe dla kierowcy i pasażera, system dezaktywacji poduszki powietrznej pasaże
- Pokrętło wyboru biegów typu Shift By Wire
- Przedni podłokietnik ze schowskiem
- Regulacja wysokości przednich pasów bezpieczeństwa
- Relingi dachowe
- Schowek pod podłogą bagażnika
- Skrzynia biegów - 6-biegowa automatyczna
- System autonomicznego hamowania na skrzyżowaniach FCA-JX
- System autonomicznego hamowania z funkcją wykrywania pojazdów, pieszych i rowerzystów FCA
- System Bluetooth z zestawem głośnomówiącym
- System kontroli trakcji
- System mocowania fotelików dziecięcych ISOFIX na tylnej kanapie
- System otwierania i uruchamiania pojazdu bez użycia kluczyka Smart Key
- System powiadamiania ratunkowego E-Call

- System stabilizacji toru jazdy ESC, system wspomagający pokonywanie podjazdów HAC,
- Szyby sterowane elektrycznie, przód i tył
- Światła do jazdy dziennej wykonane w technologii LED
- Światła przednie pozycyjne wykonane w technologii LED
- Tapicerka materiałowo-skórzana
- Tempomat aktywny z funkcją Stop and Go
- Tylna kanapa składana i dzielona w proporcji 40:20:40
- Uchwyty do składania oparć tylnej kanapy w bagażniku
- Wspomaganie układu kierowniczego
- Zagłówki przednie i tylne z regulacją wysokości
- Zestaw usług cyfrowych Kia Connect
- Zestaw wskaźników kierowcy cyfrowy Supervision Cluster
- Szyba przednia akustyczna
- Szyby tylne przyciemniane
- Światła przeciwmgielne LED
- Światła tylne pozycyjne wykonane w technologii LED
- Tarcze hamulcowe 16-calowe tylne, 17-calowe przednie
- TSA - system stabilizacji toru jazdy przyczepy
- Tylny podłokietnik z uchwytem na kubki
- Wskaźnik niskiego poziomu płynu do spryskiwacza
- Wykończenie dolnych listew szyb satynowe
- Zestaw do naprawy przebitej opony
- Zestaw usług cyfrowych Kia Live

Wyposażenie dodatkowe - dealerskie

- Dach panoramiczny odsuwany elektrycznie, elektryczna roleta
  - □ Oświetlenia wnętrza LED
- Lakier metalik (V)
- Pakiet Drive Wise Plus
  - □ Kamera 360 - system monitorowania otoczenia pojazdu
  - □ System kamer monitorujących otoczenie pojazdu 360°
  - □ System monitorowania martwego pola rozszerzony o funkcję wyświetlania obrazu na wyświetlaczu BVM
  - □ System monitorowania martwego pola z funkcją korekty toru jazdy BCA
  - □ System monitorowania ruchu pojazdów podczas cofania z funkcją automatycznego zatrzymania
  - □ System monitorujący przestrzeń za pojazdem podczas cofania + aktywacja hamulców w wypadku zagrożenia
  - □ System zdalnego parkowania
  - □ System zdalnego parkowania z pilota
- Pakiet Premium
  - □ Fotele przednie z funkcją wentylacji
  - □ Tapicerka skórzana
- System nagłośnienia Harman Kardon

Ekspertyza pojazdu

Ekspertyza - Lakier

Lakier

Wykonano pomiar ręczny grubości powłoki lakierowej [µm] w poszczególnych strefach. Rysunek poglądowy dla pojazdu osobowego.

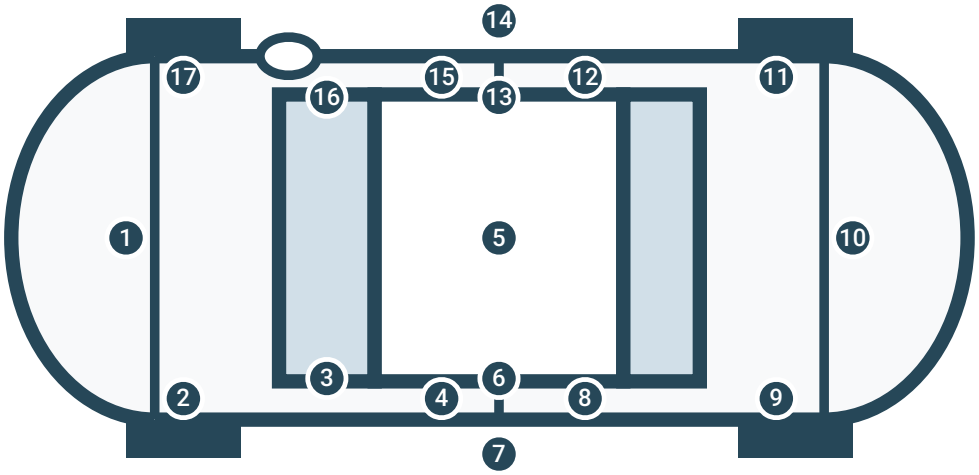

Numer i nazwa elementu	Przedział grubości powłoki [µm]
1. Pokrywa przednia	Do 150
2. Błotnik przedni lewy	Do 150
3. Słupek przedni lewy	Do 150
4. Drzwi przednie lewe	Do 150
5. Dach	Nie dotyczy
6. Słupek środkowy lewy	Do 150
7. Próg lewy	Do 150
8. Drzwi tylne lewe	Do 150
9. Błotnik tylny lewy	Do 150
10. Pokrywa tylna	Nie dotyczy
11. Błotnik tylny prawy	Do 150
12. Drzwi tylne prawe	Do 150
13. Słupek środkowy prawy	Do 150
14. Próg prawy	Do 150
15. Drzwi przednie prawe	Do 150
16. Słupek przedni prawy	Do 150
17. Błotnik przedni prawy	Do 150

Pojazd oklejony folią	Nie	Pojazd oklejony reklamą	Nie

Ekspertyza pojazdu

Ekspertyza - Ogumienie

Ogumienie

Wykonano pomiar ręczny grubości bieżnika [mm]. Rysunek poglądowy.

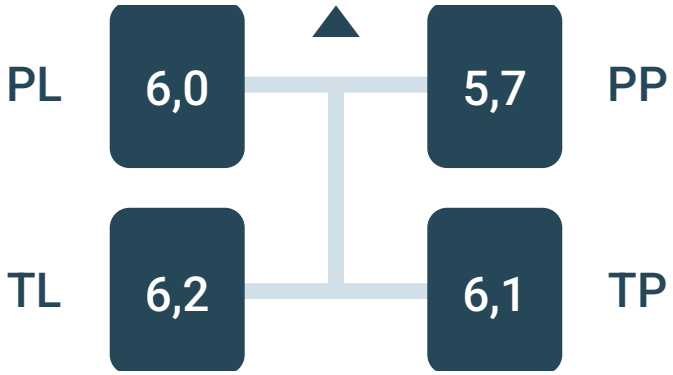

Oś	Producent	Model	Rozmiar	Bieżnik
PP	Michelin	Primacy 4	235/50 R19	5,7
PL	Michelin	Primacy 4	235/50 R19	6,0
TP	Michelin	Primacy 4	235/50 R19	6,1
TL	Michelin	Primacy 4	235/50 R19	6,2

Koło zapasowe / zestaw

Zestaw naprawczy

Ekspertyza pojazdu

Ekspertyza - Stan utrzymania: Nadwozie/Wnętrze

Nadwozie

Ogólny stan wizualny nadwozia pojazdu: Stan typowy dla wieku pojazdu

Nazwa elementu	Rodzaj uszkodzenia
Szyba czołowa	Odpryski
Listwa łukowa błotnika przedniego prawego	Zarysowanie
Zderzak przedni	Zarysowanie
Spoiler zderzaka przedniego	Zarysowanie
Listwa chrom. zderzaka przedniego prawa	Zarysowanie
Felga przednia lewa	Zarysowanie
Felga przednia prawa	Zarysowanie
Drzwi przednie lewe	Odpryski lakieru
Próg lewy	Zarysowanie
Drzwi tylne lewe	Zarysowanie
Spoiler zderzaka tylnego	Zarysowanie
Zderzak tylny	Zarysowanie
Zderzak tylny	Pęknięcie
Zderzak tylny	Wgniecenie
Ramka zderzaka tylnego prawa	Pęknięcie
Ramka zderzaka tylnego prawa	Wgniecenie
Drzwi tylne prawe	Zarysowanie
Błotnik tylny prawy	Zarysowanie

Wnętrze

Ogólny stan wizualny wnętrza pojazdu: Stan typowy dla wieku pojazdu

Nazwa elementu	Rodzaj uszkodzenia
Fotel przedni lewy	Nadmierne zużycie
Koło kierownicy	Nadmierne zużycie
Tapicerka drzwi przednich lewych	Zarysowanie
Tapicerka drzwi tylnych lewych	Zarysowanie

Ekspertyza pojazdu

Ekspertyza - Stan techniczny

Stan techniczny

Praca pojazdu	
Uruchomienie pojazdu	Podjęto próbę - uruchomiono
Próba ruchowa	Podjęto próbę - bez uwag (parking)
Praca podzespołów	
Silnik spalinowy	Praca prawidłowa
Silnik elektryczny	Praca prawidłowa
Skrzynia biegów	Praca prawidłowa
Zawieszenie	Praca prawidłowa
Kontrolki / komunikaty	
Brak	
Zabezpieczenie przeciwkradzieżowe	
Immobilizer	Stwierdzono - działa
Inne	Nie stwierdzono
Instalacja LPG	
Nie dotyczy	

Ekspertyza pojazdu

Ekspertyza - Informacja formalna

Informacja formalna

Zgodność formalna pojazdu:

Pochodzenie pojazdu	Pochodzenie krajowe dealer autoryzowany
Badanie numeru VIN	Badano - stwierdzono zgodność z dokumentacją
Badanie poprawności danych	Przyjęto wg okazanych dokumentów/źródeł
Stan drogomierza	Weryfikowano

Lista dokumentów pojazdu i akcesoriów:

Dowód rejestracyjny	Oryginał	Tablice rejestracyjne	Tak
Klucz główny	Tak	Apteczka	Nie
Klucz zapasowy	Tak 1 szt.	Gaśnica	Tak
Instrukcja obsługi	Tak	Trójkąt ostrzegawczy	Tak
Książka serwisowa	Tak		

Szczególny charakter eksploatacji pojazdu:

Przewóz osób / taxi	Nie	Wypożyczalnia	Nie

Szczególne okoliczności oględzin:
Pojazd mokry w chwili oględzin. utrudniona ocena stanu powłoki lakierniczej.

Klauzule:

Opisany w Ekspertyzie stan pojazdu jest wiążący na dzień oględzin.

Rzeczoznawca dokonał odczytu numerów identyfikacyjnych pojazdu oraz wskazań stanu drogomierza bez badania ich poprawności oraz autentyczności.
Ekspertyzę sporządzono w oparciu o dostarczoną dokumentację, badanie organoleptyczne pojazdu w warunkach jego udostępnienia oraz przy wykorzystaniu systemów eksperckich.
Rzeczoznawca nie przeprowadził badań diagnostycznych. Nie ma też wpływu na matematyczne algorytmy, a także bazę wyposażenia standardowego, stosowane w systemach eksperckich.
Rzeczoznawca nie bierze na siebie odpowiedzialności za wady ukryte (prawne i fizyczne) oraz ewentualne skutki wynikające z dalszego użytkowania pojazdu.
Jeżeli do oględzin przedstawiono oryginał dowodu rejestracyjnego, zdjęcia przedstawiają stan faktyczny na dzień oględzin. W przeciwnym razie zdjęcia przedstawiają skan dowodu rejestracyjnego.
Jazda testowa w warunkach parkingowych przeprowadzana jest przy prędkości pojazdu maksymalnie do 20 km/h, brak możliwości sprawdzenia podzespołów w warunkach normalnej eksploatacji.

Ekspertyza służy wyłącznie do celu w niej wskazanego i nie może być wykorzystywana do żadnego innego celu.
Ekspertyza nie może być publikowana bez zgody Wykonawcy.

Ekspertyza pojazdu

Dokumentacja zdjęciowa

Zdjęcia

Ilość zdjęć (bez zdjęć dowodu rejestracyjnego)	126
Zdjęcia poglądowe	Tak
Zdjęcia uszkodzeń	Tak
Zdjęcia dokumentów pojazdu	Tak
Zdjęcia dowodu rejestracyjnego	Tak

Ekspertyza online

Pełną ekspertyzę wraz ze wszystkimi zdjęciami w wysokiej rozdzielczości można obejrzeć w Bazie Ekspertyz Partner CRLS. Kliknij poniższy link – strona otworzy się w przeglądarce, logowanie nie jest wymagane. Zdjęcia można powiększać, obracać i przeglądać kolejno.

https://app.crls.pl/baza/?id=VkhTMDEwNjUvMjY.3c464d79805a68ee6177792192b1d883

Jeśli link nie otwiera się po kliknięciu, skopiuj go (albo przepisz dokładnie, zwracając uwagę na wielkość liter) do paska adresu przeglądarki i naciśnij Enter. Zalecamy przeglądarkę Google Chrome i wyłączenie blokowania reklam (np. AdBlock) dla tej strony.

Zdjęcia poglądowe
























WE 2F J85






HYBRID

















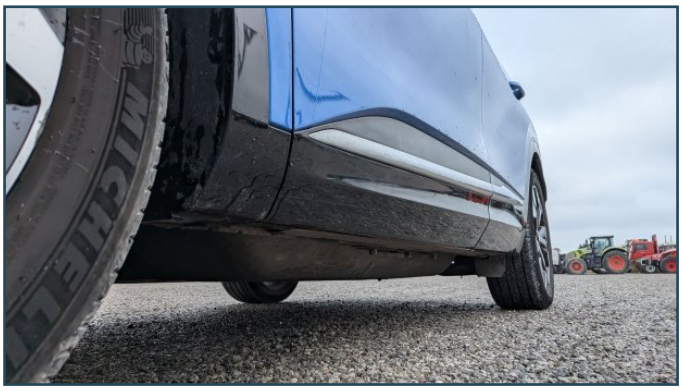











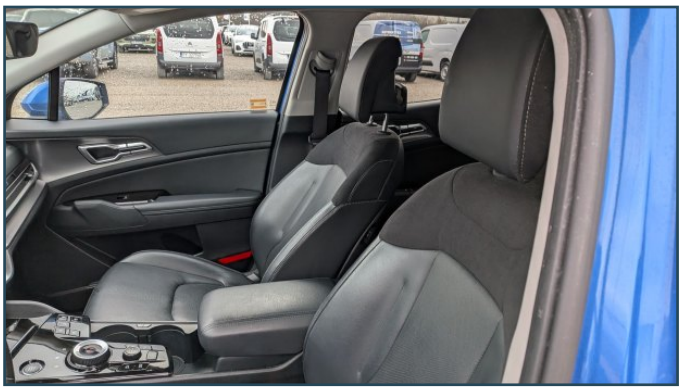






ECO
CHARGE
POWER
49618












Grójec gmina, Polska | 4 °C
pt., 13.11.2026
11:18
DAB/FM
RadioZET




harman/kardon















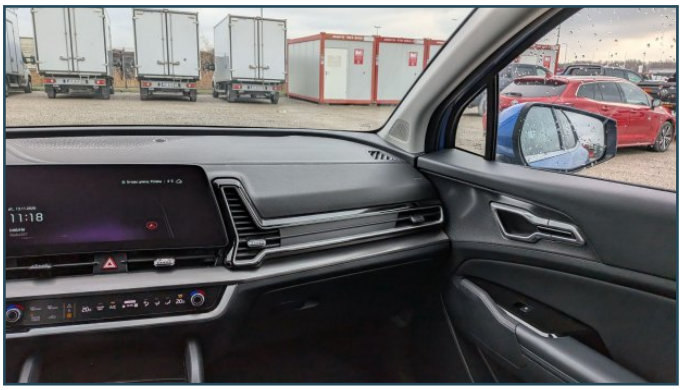





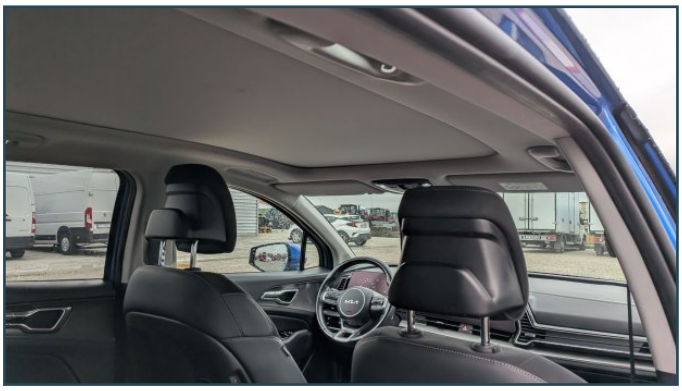






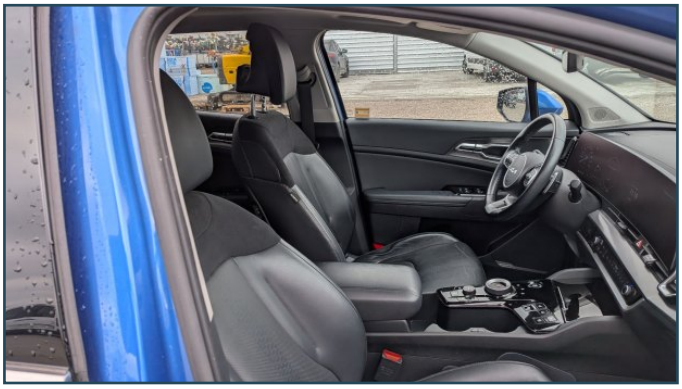







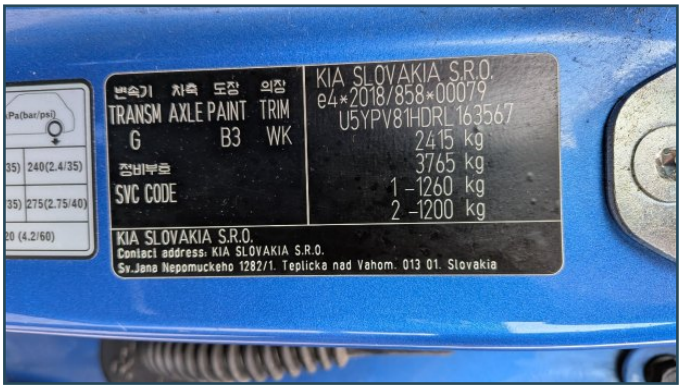
변속기 차축 도장 의장
TRANSM AXLE PAINT TRIM
G B3 WK
정비부호
SVC CODE
KIA SLOVAKIA S.R.O.
e4*2018/858*00079
U5YPV81HDRL163567
2415 kg
3765 kg
1 -1260 kg
2 -1200 kg
KIA SLOVAKIA S.R.O.
Contact address: KIA SLOVAKIA S.R.O.
Sv.Jana Nepomuckeho 1282/1, Teplicka nad Vahom, 013 01, Slovakia

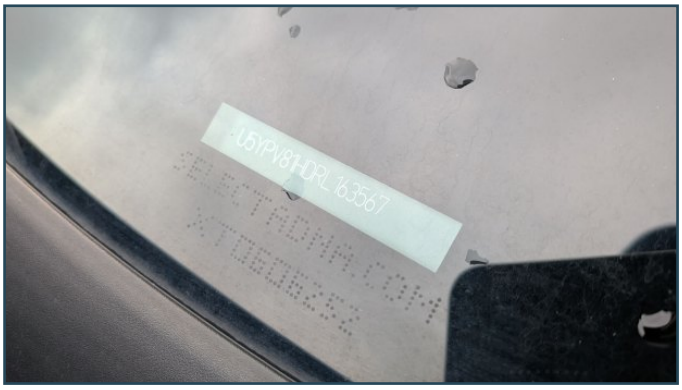









Zdjęcia uszkodzeń









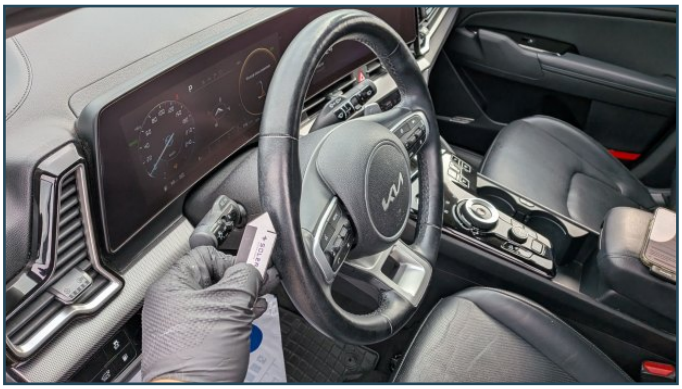










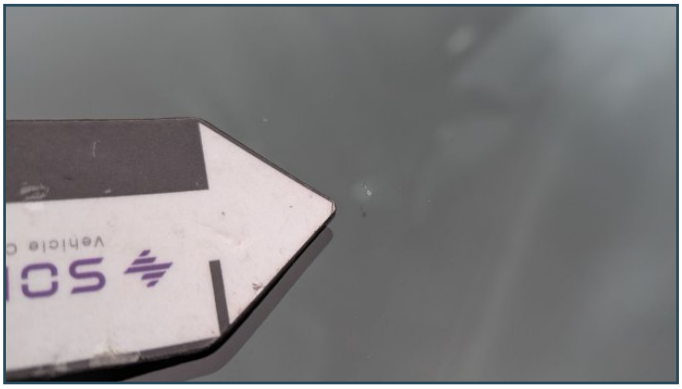
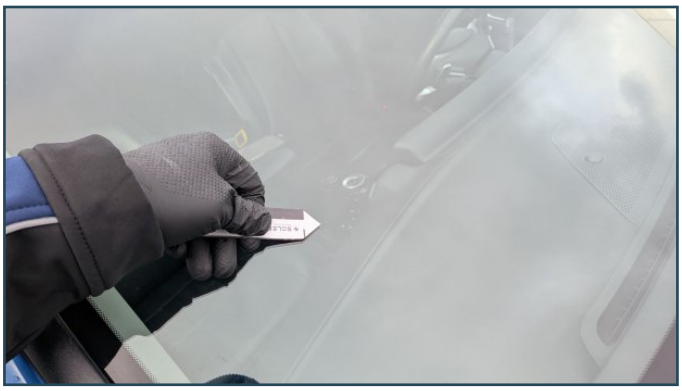
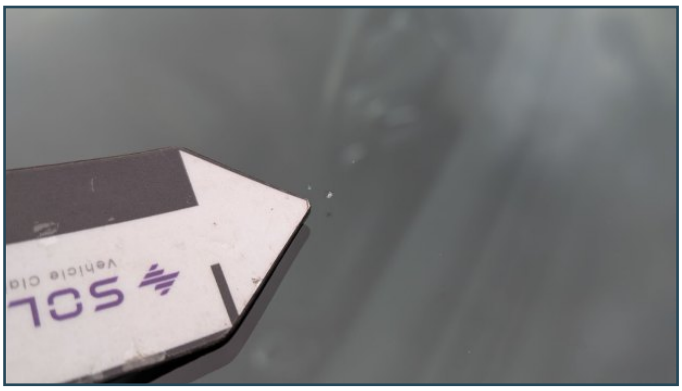
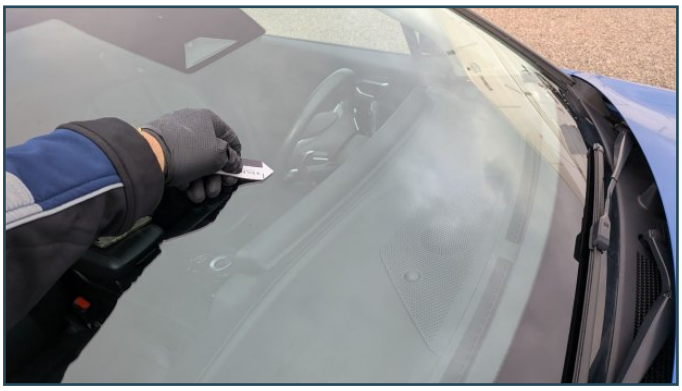









SOLERA




SOLERA

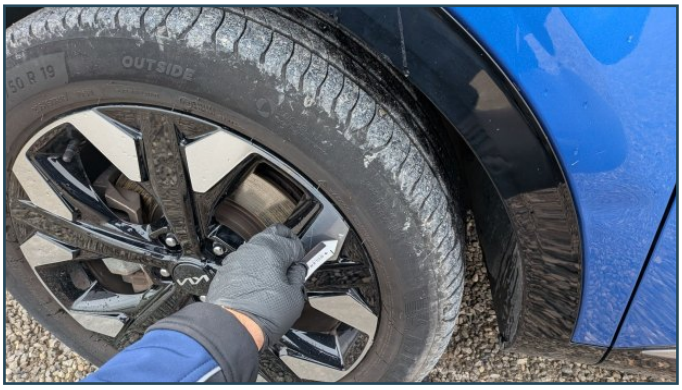
OUTSIDE


SOLERA




SOLERA






















www.kiaautopol.pl | 52 515 36 37




PL
AUTOPOL BYDGOSZCZ
www.kiaautopol.pl | 52 515 36 37















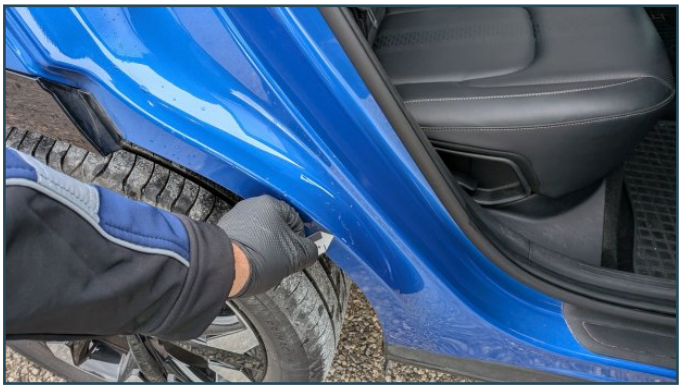




MICHELIN
235/50 R 19


DABEHG


MICHELIN
DABEHG


MICHELIN



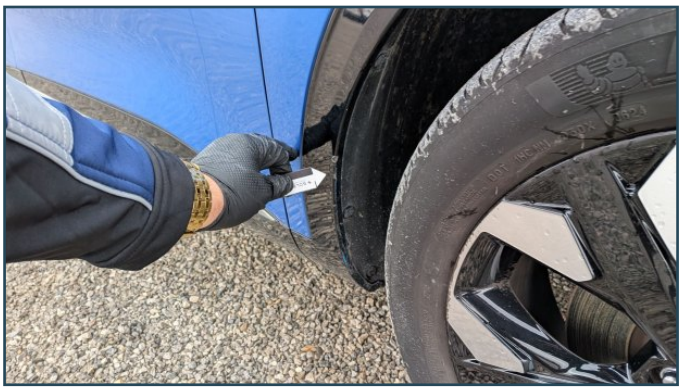

Dokumenty pojazdu







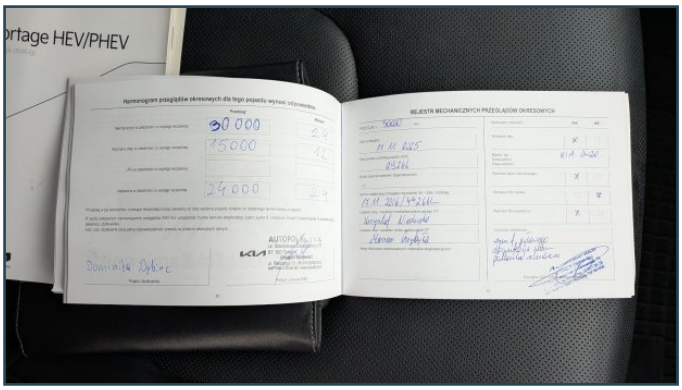

Ekspertyza pojazdu

Dowód rejestracyjny

PARTNER CRLS

Dowód rejestracyjny

