Ekspertyza pojazdu

Identyfikacja i Spis Treści

Zleceniodawca:	Vehis Finanse
Wykonawca:	Partner CRLS
Rzeczoznawca:	Bartosz Wnuk / Mateusz Keler
Nr zlecenia:	**VHS01045/26**
Data:	6 listopada 2026
Miejsce oględzin:	05-600 Grójec, Słomczyn, ul. Metalowa 10

Identyfikacja skrócona pojazdu

Marka	Toyota
Model	RAV4 21-25
Numer rejestracyjny	WE5J236
Rok produkcji	2021
Numer VIN	JTMY53FV30J007303

Zdjęcie poglądowe



Elementy składowe ekspertyzy

Poniższe elementy stanowią integralną część Ekspertyzy

- Ekspertyza - Raport z systemu eksperckiego
- Ekspertyza - Lakier/Ogumienie
- Ekspertyza - Stan utrzymania: Nadwozie/Wnętrze
- Ekspertyza - Stan techniczny
- Ekspertyza - Informacja formalna
- Ekspertyza - Dokumentacja zdjęciowa
- Ekspertyza - Dowód rejestracyjny

Ekspertyza pojazdu

Raport z systemu eksperckiego Eurotax

Data raportu	10.11.2026
Raport na dzień	10.11.2026
Numer licencji / użytkownik	38107 / Partner CRLS

Numer ekspertyzy

Numer ekspertyzy	VHS01045/26

Dane pojazdu - kod EC 0152641

Numer rejestracyjny / numer VIN	WE5J236 / JTMY53FV30J007303
Data pierwszej rejestracji / wiek w miesiącach	03.02.2022 / 57
Rok produkcji	2021
Przebieg rzeczywisty (km) / sposób ustalenia	106199 / Odczytany
Przebieg standardowy / różnica (km)	98400 / 7799
Lakier	----
Liczba właścicieli	Nie podano
Stan pojazdu	Dobry
Specjalne zabezpieczenia antykradzieżowe	Nie
Marka	Toyota
Model	RAV4 21-25
Typ	RAV4 2.5 Hybrid Executive 4x2
Rodzaj nadwozia / liczba drzwi / liczba miejsc	Kombi / 5 / 5
Okres dostępności	01.10.2021 - 31.12.2025
Pojemność silnika (ccm)	2487
Moc kW / KM	131 / 177
Paliwo / katalizator	Benzyna / Katalizator (3drozny)+GPF
Układ / liczba cylindrów	R / 4
Skrzynia / liczba biegów	A / 1

Wyposażenie standardowe pojazdu

- 6 głośników
- Airbag 6 sztuk: poduszki powietrzne czołowe i boczne dla kierowcy i pasażera, kurtyny powietrzne
- Antena dachowa Shark-Fin
- BA - system wspomagania nagłego hamowania
- Chromowana końcówka wydechu
- Czujnik deszczu
- Czujniki odległości przy parkowaniu - przód i tył
- Dywaniki welurowe
- Elektrycznie regulowane szyby przednie i tylne
- Fotel kierowcy regulowany elektrycznie
- ABS
- Airbag chroniący kolana kierowcy
- Automatyczne światła drogowe (AHB)
- Bluetooth
- Chromowane obramowania szyb bocznych
- Czujnik zmierzchu
- Dywan bagażowy wykończony materiałem antypoślizgowym
- EBD - elektroniczny system rozdziału sił hamowania
- Felgi aluminiowe 19 z ogumieniem 235/55
- Fotel kierowcy z elektryczną regulacją odcinka lędźwiowego

- Fotel kierowcy z funkcją pamięci ustawień
- Fotel kierowcy z regulacją wysokości
- Fotel pasażera regulowany elektrycznie
- Fotele przednie podgrzewane
- Fotele przednie wentylowane
- Fotele z profilowanym podparciem bocznym
- Funkcja automatycznego opuszczania i unoszenia szyb, przód i tył
- Gniazdo 12V
- Gniazdo 12V w bagażniku
- Gniazdo USB (x2), tył
- Gniazdo USB (x3)
- Grill przedni w kolorze grafitowym
- HAC - system wspomagający wjazd na wzniesienia
- Hamulec postojowy elektryczny
- Immobilizer
- Interfejs Apple CarPlay i Android Auto
- Kanapa tylna podgrzewana
- Kanapa tylna, składana i dzielona w stosunku 60:40
- Kierownica i gałka zmiany biegów skórzane
- Kierownica podgrzewana
- Kierownica wielofunkcyjna
- Kierunkowskazy LED
- Klamki zewnętrzne chromowane
- Klapa bagażnika otwierana bezdotykowo
- Klimatyzacja automatyczna - 2 strefowa
- Kolumna kierownicy regulowana w pionie i w poziomie
- Koło zapasowe, dojazdowe
- Komputer pokładowy
- Lakier uni
- Lampy przednie LED
- Lusterka boczne podgrzewane
- Lusterka boczne składane elektrycznie
- Lusterka w kolorze nadwozia
- Lusterka w osłonach przeciwsłonecznych
- Lusterka zewnętrzne regulowane elektrycznie
- Lusterka zewnętrzne z funkcją oświetlenia przestrzeni wokół pojazdu
- Lusterko wsteczne z wyświetlaczem cyfrowym, bezramkowe
- Ładowarka do telefonów - bezprzewodowa
- Manetki zmiany biegów przy kierownicy
- Mocowania ISOFIX
- Nawiewy dla tylnego rzędu siedzeń
- Obrotomierz
- Ogranicznik prędkości automatyczny (ASL)
- Osłona przedniego i tylnego zderzaka w kolorze srebrnym
- Osłona przestrzeni bagażowej
- Oświetlenie przycisków do otwierania szyb i regulacji lusterek
- Oświetlenie wnętrza LED
- Podłoga bagażnika, podwójna
- Podłokietnik przedni
- Podłokietnik tylny
- Podsufitka w kolorze jasnym
- Podświetlenie wskaźników LED
- Prędkościomierz cyfrowy
- Przeszycia tablicy rozdzielczej, brązowe
- Regulacja świateł głównych automatyczna
- Relingi dachowe w kolorze Piano Black
- Spojler tylny
- Spryskiwacze reflektorów
- System avas (Acoustic Vehicle Alerting System)
- System kamer panoramicznych 360 stopni
- System keyless entry
- System keyless start
- System kontroli trakcji TRC
- System monitorowania ciśnienia w ogumieniu
- System monitorowania martwego pola w lusterkach
- System multimedialny Toyota Touch 2 (dotykowy ekran 8")
- System opóźnionego wyłączania świateł Follow me home
- System ostrzegania o niezamierzonej zmianie pasa ruchu z funkcją powrotu na zadany tor jazdy (SC)
- System ostrzegania o ruchu poprzecznym z tyłu pojazdu (rcta) z automatycznym hamowaniem
- System powiadamiania o wypadkach drogowych (eCall)
- System rozpoznawania znaków drogowych (RSA)
- System stabilizacji przyczepy TSC
- System Toyota Easy Flat
- System utrzymujący pas ruchu (LTA)
- System wczesnego reagowania w razie ryzyka zderzenia (PCS) z systemem wykrywania pieszych (PD)
- System wykrywania obiektów wokół pojazdu (ICS)

- System wykrywania zmęczenia kierowcy (SWS)
- Szyba przednia podgrzewana
- Światła do jazdy dziennej LED
- Światła tylne LED
- Tempomat inteligentny, aktywny (iacc)
- Usługi łączności Toyota Connected Car
- Wskaźnik hybrydowy
- Wykończenie wnętrza szare
- Wyświetlacz kolorowy TFT 7 pomiędzy zegarami
- Zamek centralny sterowany pilotem
- System zapobiegający przechwytywaniu sygnału z kluczyka przez osoby trzecie
- Szyby tylne przyciemniane
- Światła przeciwmgielne LED, przód
- Tapicerka skórzana (skóra naturalna/syntetyczna) z perforacją
- Tuner cyfrowy DAB
- VSC - system stabilizacji toru jazdy z kontrolą trrakcji (TRC)
- Wykończenie wnętrza skórą ekologiczną
- Wyłącznik poduszki powietrznej pasażera
- Zabezpieczenie tylnych drzwi przed otwarciem przez dzieci
- Zestaw do naprawy przebitej opony

Wyposażenie dodatkowe - dealerskie

- Lakier perłowy
- Pakiet Protection Light
  - □ Osłony przeciwbłotne
  - □ Siatka pozioma bagażnika
  - □ Wykładzina przestrzeni bagażowej

Wyposażenie dodatkowe - lista ogólna

- Alarm

Ekspertyza pojazdu

Ekspertyza - Lakier

Lakier

Wykonano pomiar ręczny grubości powłoki lakierowej [µm] w poszczególnych strefach. Rysunek poglądowy dla pojazdu osobowego.

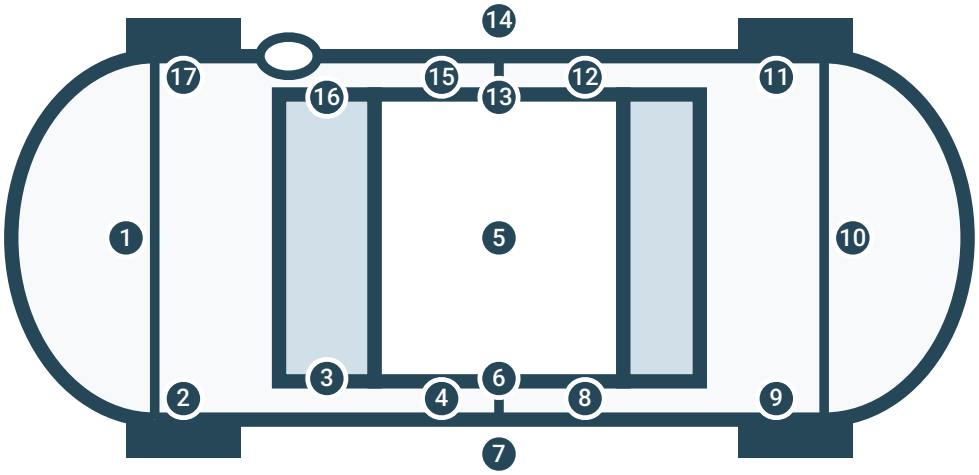

Numer i nazwa elementu	Przedział grubości powłoki [µm]
1. Pokrywa przednia	Do 150
2. Błotnik przedni lewy	Do 150
3. Słupek przedni lewy	Do 150
4. Drzwi przednie lewe	Do 150
5. Dach	Do 150
6. Słupek środkowy lewy	Do 150
7. Próg lewy	Do 150
8. Drzwi tylne lewe	Do 150
9. Błotnik tylny lewy	Do 150
10. Pokrywa tylna	Do 150
11. Błotnik tylny prawy	Do 150
12. Drzwi tylne prawe	Do 150
13. Słupek środkowy prawy	Do 150
14. Próg prawy	Do 150
15. Drzwi przednie prawe	Do 150
16. Słupek przedni prawy	Do 150
17. Błotnik przedni prawy	Do 150

Pojazd oklejony folią	Nie	Pojazd oklejony reklamą	Nie

Ekspertyza pojazdu

Ekspertyza - Ogumienie

Ogumienie

Wykonano pomiar ręczny grubości bieżnika [mm]. Rysunek poglądowy.

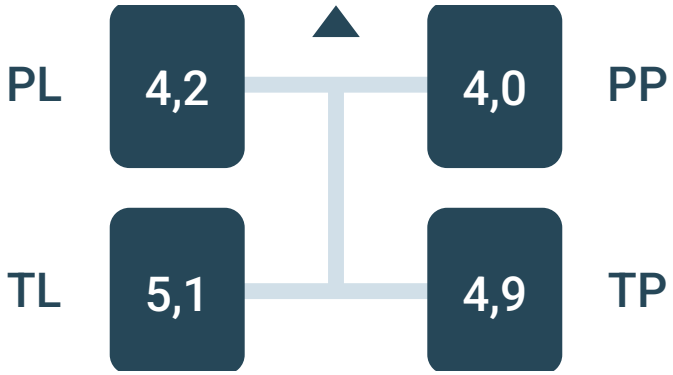

Oś	Producent	Model	Rozmiar	Bieżnik
PP	Firestone	Winterhawk 4	225/55 R19	4,0
PL	Firestone	Winterhawk 4	225/55 R19	4,2
TP	Firestone	Winterhawk 4	225/55 R19	4,9
TL	Firestone	Winterhawk 4	225/55 R19	5,1

Koło zapasowe / zestaw

Zestaw naprawczy

Ekspertyza pojazdu

Ekspertyza - Stan utrzymania: Nadwozie/Wnętrze

Nadwozie

Ogólny stan wizualny nadwozia pojazdu: Stan typowy dla wieku pojazdu

Nazwa elementu	Rodzaj uszkodzenia
Ramka chromowana drzwi przednich lewych	Wgniecenie
Szyba czołowa	Odpryski
Pokrywa przednia	Odpryski lakieru
Zderzak przedni	Odpryski lakieru
Krata wlotu powietrza	Odpryski lakieru
Próg lewy	Zarysowanie
Błotnik tylny lewy	Zarysowanie, wgniecenie
Zderzak tylny	Zarysowanie
Spoiler zderzaka tylnego	Zarysowanie
Rama dachu prawa	Zarysowanie
Próg prawy	Zarysowanie
Felga przednia prawa	Zarysowanie

Wnętrze

Ogólny stan wizualny wnętrza pojazdu: Stan typowy dla wieku pojazdu

Nazwa elementu	Rodzaj uszkodzenia
Dźwignia zmiany biegów	Zarysowanie
Koło kierownicy	Zarysowanie

Komentarz do stanu utrzymania nadwozia i wnętrza:
Widoczne ślady po oklejeniu reklamowym - wymaga odświeżenia (polerowania).

Ekspertyza pojazdu

Ekspertyza - Stan techniczny

Stan techniczny

Praca pojazdu

Uruchomienie pojazdu	Podjęto próbę - uruchomiono
Próba ruchowa	Podjęto próbę - bez uwag (parking)

Praca podzespołów

Silnik spalinowy	Praca prawidłowa
Silnik elektryczny	Praca prawidłowa
Skrzynia biegów	Praca prawidłowa
Zawieszenie	Praca prawidłowa

Kontrolki / komunikaty
Brak

Inne komentarze dotyczące kontrolek:
Komunikat: niski poziom paliwa.

Zabezpieczenie przeciwkradzieżowe

Immobilizer	Stwierdzono - działa
Inne	Nie stwierdzono

Instalacja LPG
Nie dotyczy

Ekspertyza pojazdu

Ekspertyza - Informacja formalna

Informacja formalna

Zgodność formalna pojazdu:

Pochodzenie pojazdu	Pochodzenie krajowe dealer autoryzowany
Badanie numeru VIN	Badano - stwierdzono zgodność z dokumentacją
Badanie poprawności danych	Przyjęto wg okazanych dokumentów/źródeł
Stan drogomierza	Weryfikowano

Lista dokumentów pojazdu i akcesoriów:

Dowód rejestracyjny	Oryginał	Tablice rejestracyjne	Tak
Klucz główny	Tak	Apteczka	Nie
Klucz zapasowy	Tak 1 szt.	Gaśnica	Tak
Instrukcja obsługi	Tak	Trójkąt ostrzegawczy	Tak
Książka serwisowa	Tak		

Szczególny charakter eksploatacji pojazdu:

Przewóz osób / taxi	Nie	Wypożyczalnia	Nie

Klauzule:

Opisany w Ekspertyzie stan pojazdu jest wiążący na dzień oględzin.

Rzeczoznawca dokonał odczytu numerów identyfikacyjnych pojazdu oraz wskazań stanu drogomierza bez badania ich poprawności oraz autentyczności.
Ekspertyzę sporządzono w oparciu o dostarczoną dokumentację, badanie organoleptyczne pojazdu w warunkach jego udostępnienia oraz przy wykorzystaniu systemów eksperckich.
Rzeczoznawca nie przeprowadził badań diagnostycznych. Nie ma też wpływu na matematyczne algorytmy, a także bazę wyposażenia standardowego, stosowane w systemach eksperckich.
Rzeczoznawca nie bierze na siebie odpowiedzialności za wady ukryte (prawne i fizyczne) oraz ewentualne skutki wynikające z dalszego użytkowania pojazdu.
Jeżeli do oględzin przedstawiono oryginał dowodu rejestracyjnego, zdjęcia przedstawiają stan faktyczny na dzień oględzin. W przeciwnym razie zdjęcia przedstawiają skan dowodu rejestracyjnego.
Jazda testowa w warunkach parkingowych przeprowadzana jest przy prędkości pojazdu maksymalnie do 20 km/h, brak możliwości sprawdzenia podzespołów w warunkach normalnej eksploatacji.

Ekspertyza służy wyłącznie do celu w niej wskazanego i nie może być wykorzystywana do żadnego innego celu.
Ekspertyza nie może być publikowana bez zgody Wykonawcy.

Ekspertyza pojazdu

Dokumentacja zdjęciowa

Zdjęcia

Ilość zdjęć (bez zdjęć dowodu rejestracyjnego)	118
Zdjęcia poglądowe	Tak
Zdjęcia uszkodzeń	Tak
Zdjęcia dokumentów pojazdu	Tak
Zdjęcia dowodu rejestracyjnego	Tak

Ekspertyza online

Pełną ekspertyzę wraz ze wszystkimi zdjęciami w wysokiej rozdzielczości można obejrzeć w Bazie Ekspertyz Partner CRLS. Kliknij poniższy link – strona otworzy się w przeglądarce, logowanie nie jest wymagane. Zdjęcia można powiększać, obracać i przeglądać kolejno.

https://app.crls.pl/baza/?id=VkhTMDEwNDUvMjY.531514388f84e97c9a2c1d670e2cb72d

Jeśli link nie otwiera się po kliknięciu, skopiuj go (albo przepisz dokładnie, zwracając uwagę na wielkość liter) do paska adresu przeglądarki i naciśnij Enter. Zalecamy przeglądarkę Google Chrome i wyłączenie blokowania reklam (np. AdBlock) dla tej strony.

Zdjęcia poglądowe
























WE 5J236

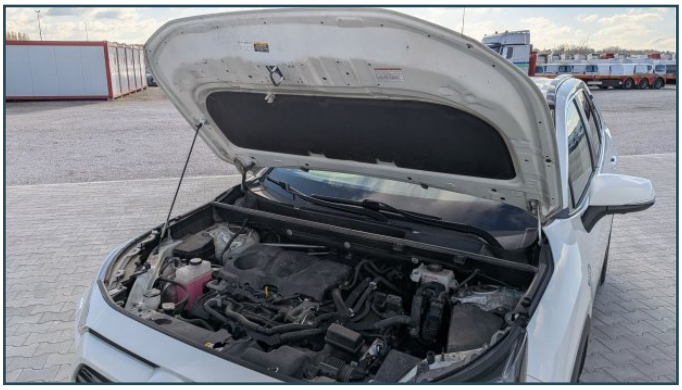



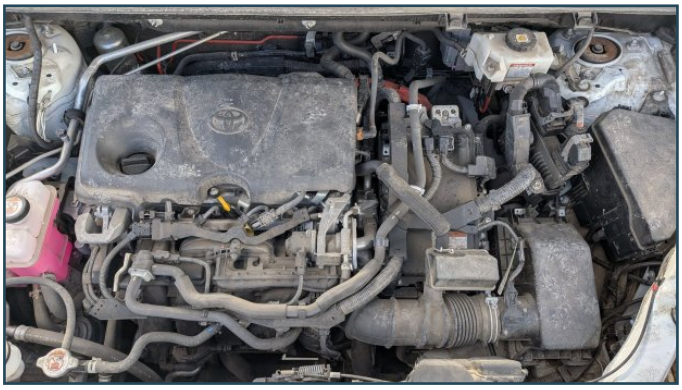


100% TOYOTY
W TOYOCIE
Data wymiany oleju 29.05.26
Przebieg 88289
Olej silnikowy 0W20
Olej przekładniowy —
Inne —
Następny przegląd 05.2027
lub przebieg 103000
Wymiany dokonał
ORYGINALNE OLEJE TOYOTA
DBAJĄ O TWOJĄ TOYOTĘ



















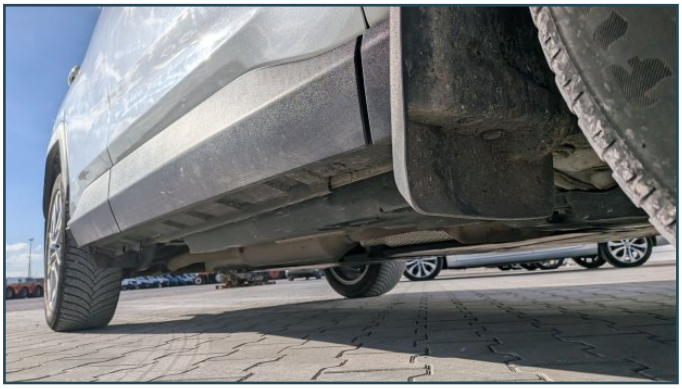
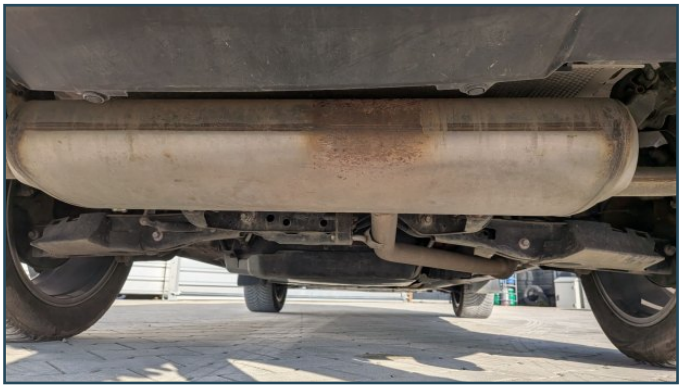



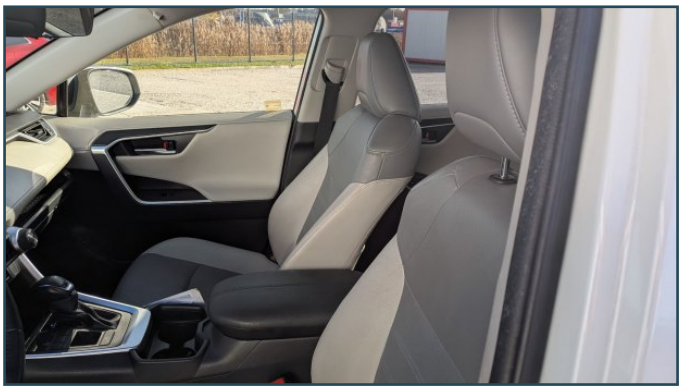

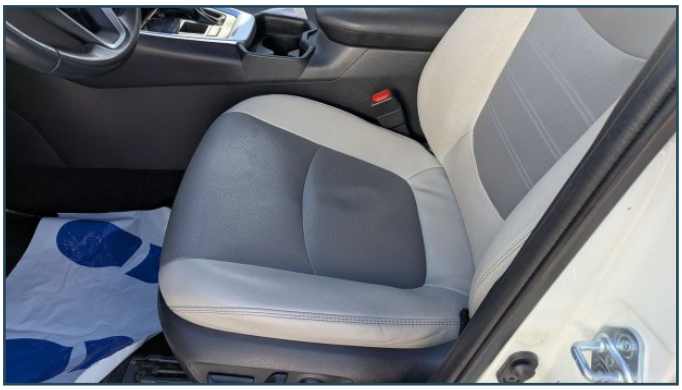




0 km/h
12:00
PWR
ECO
CHG
OFF
READY
P
106199km




Home
12:00






AUTO
OFF


Home
12:00
Audio wył.
Brak podłączonych telefonów.
Wybierz telefon




SET


VIEW





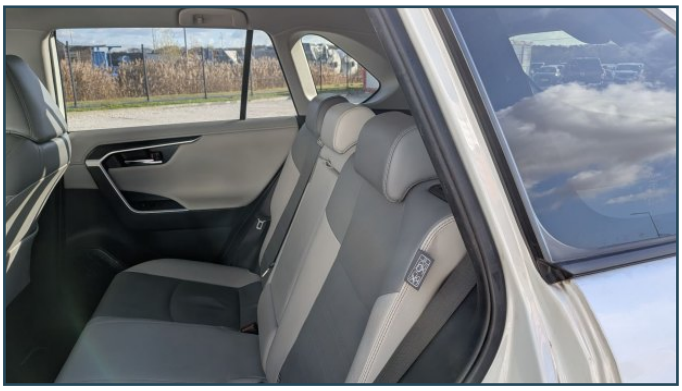





















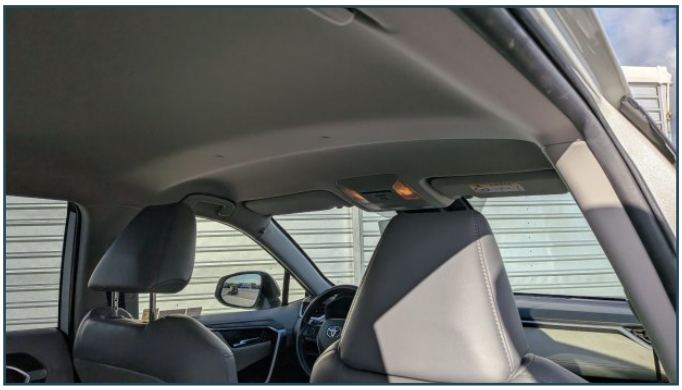



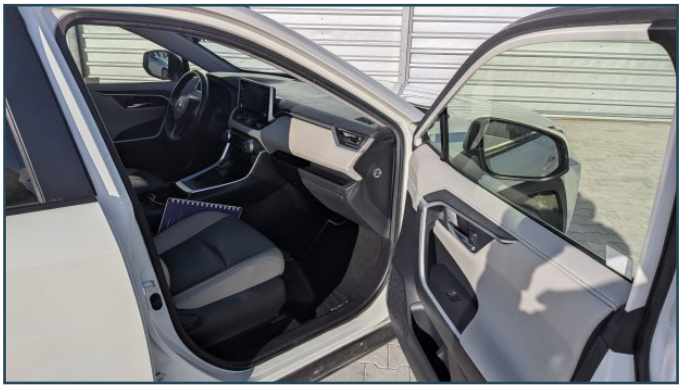



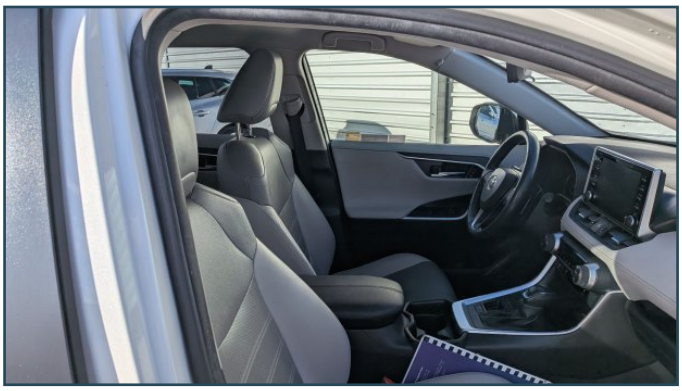




RAV4 HV
PODRĘCZNIK UŻYTKOWNIKA



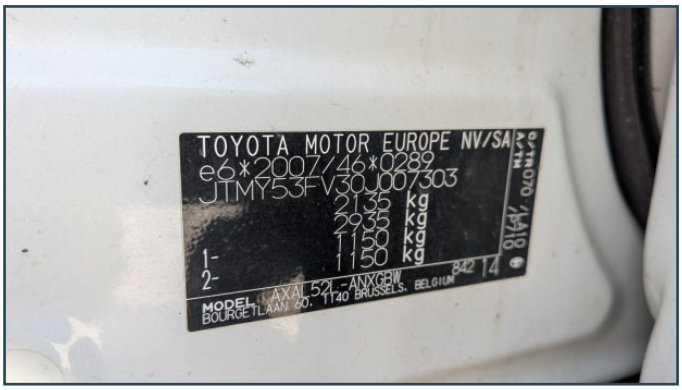
TOYOTA MOTOR EUROPE NV/SA
e6*2007/46*0289
JTMY53FV30J007303
2135 kg
2935 kg
1150 kg
1150 kg
1-
2-
MODEL LAXAL52-ANXGBW
BOURGETLAAN 60, 1140 BRUSSELS, BELGIUM







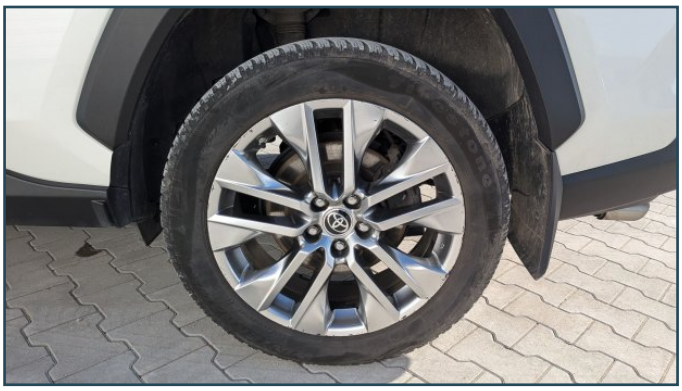

Zdjęcia uszkodzeń





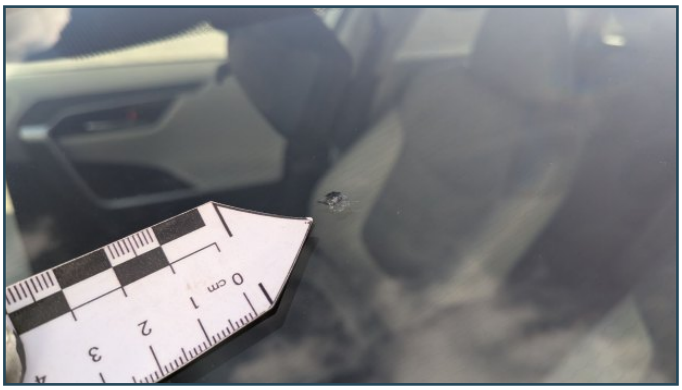



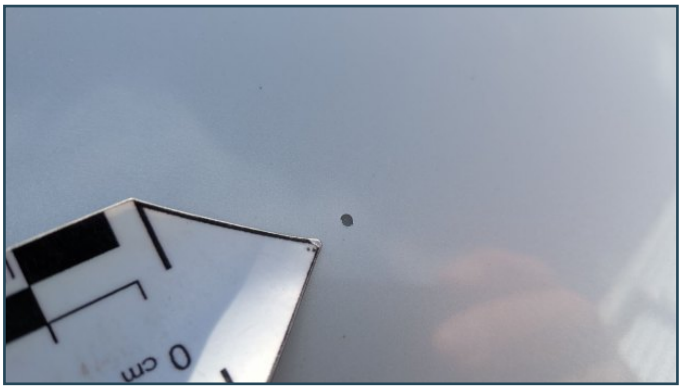

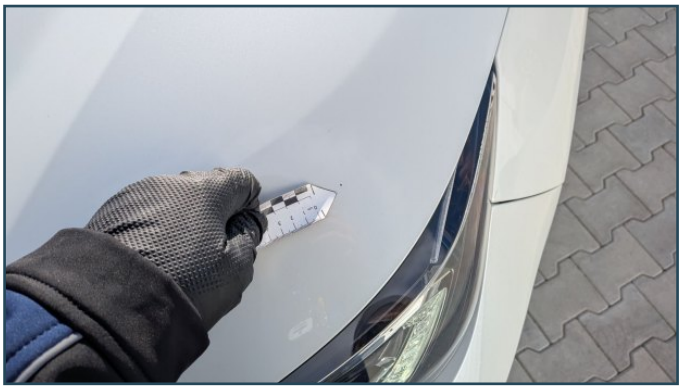

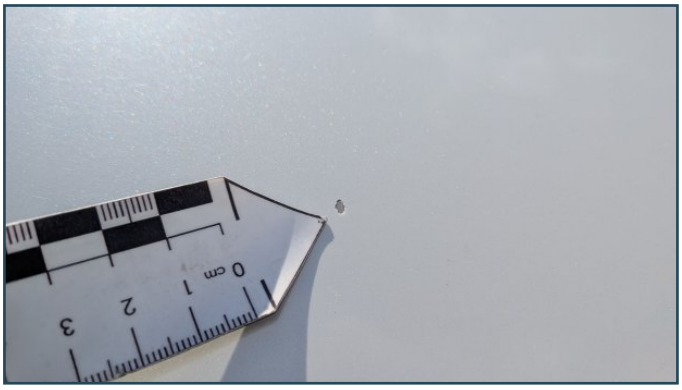





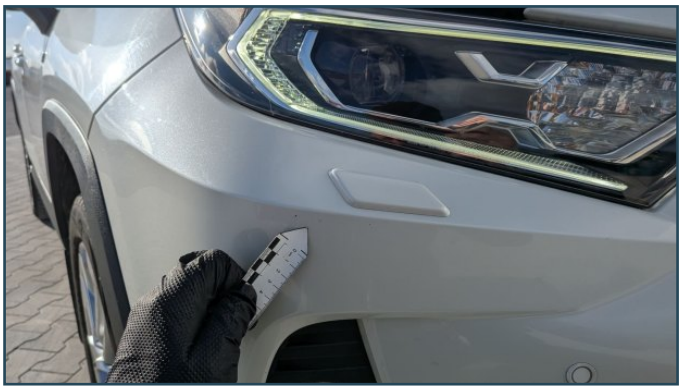



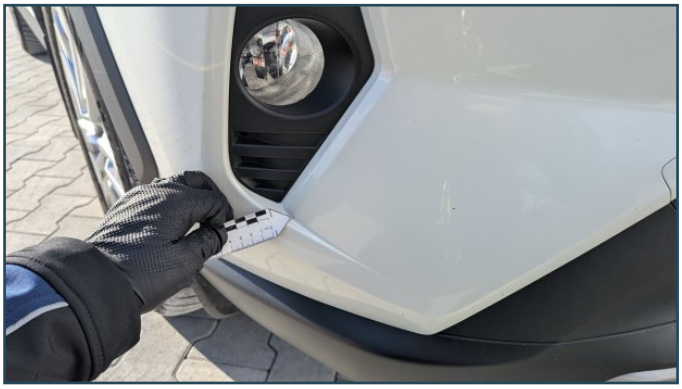





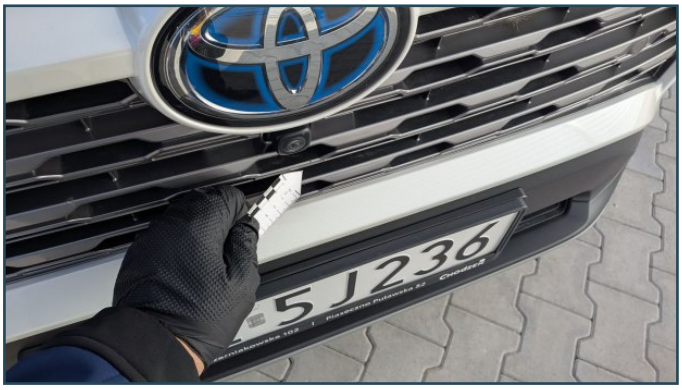
5J236







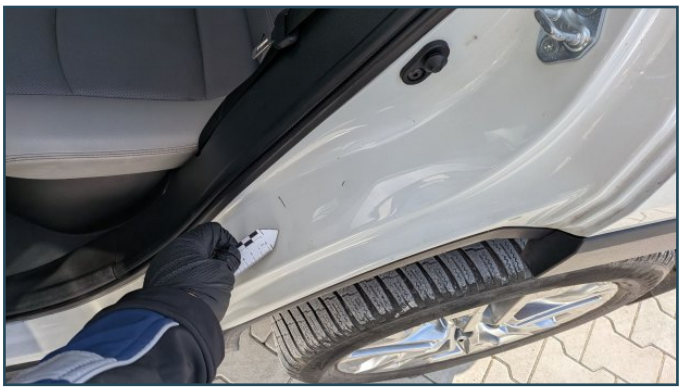


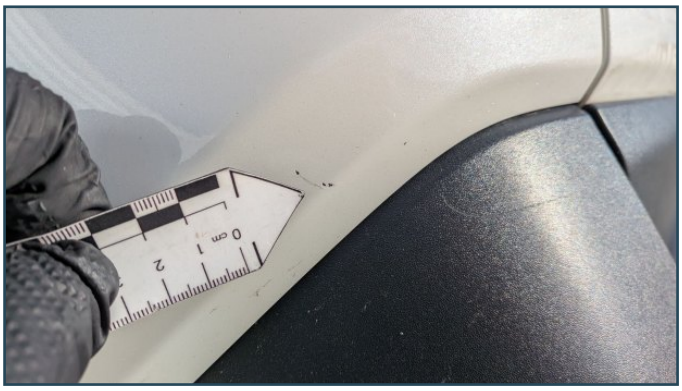


RAV4











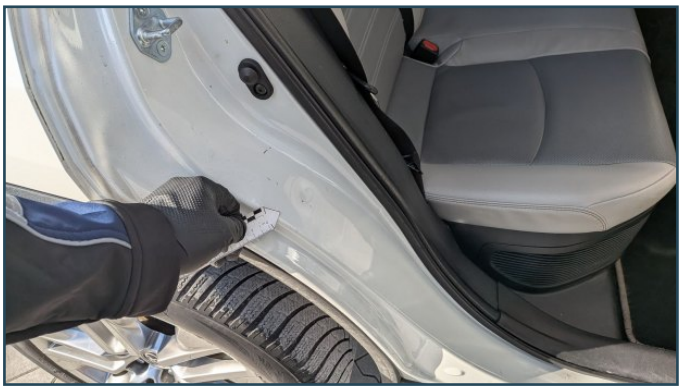



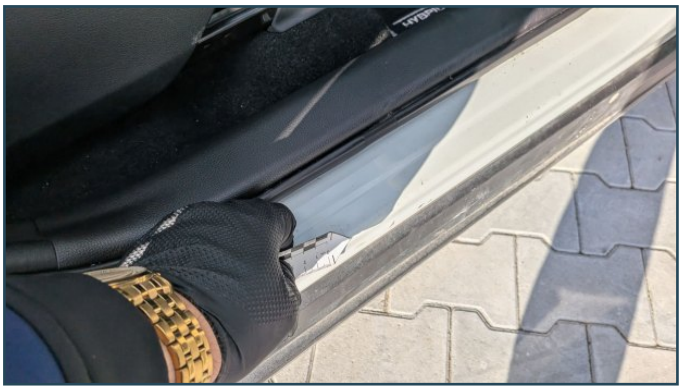







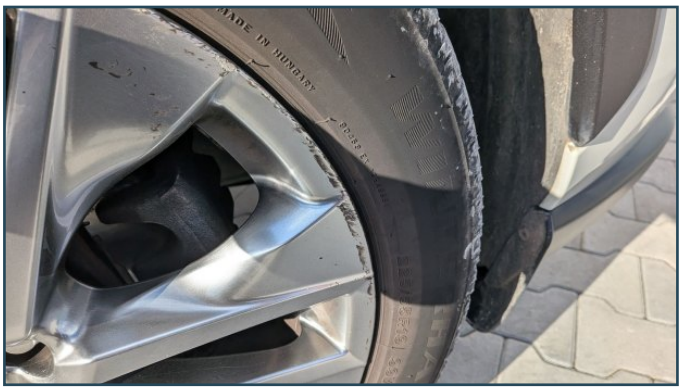



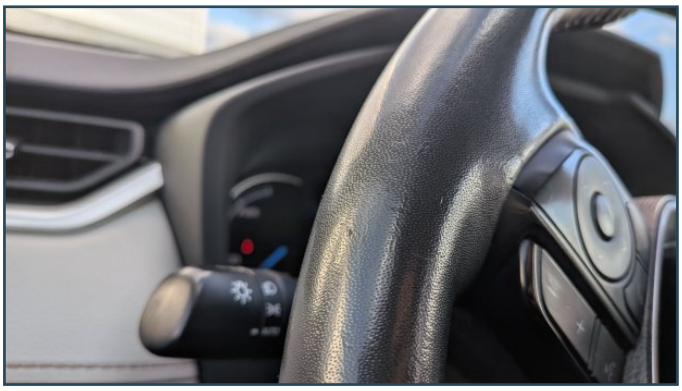

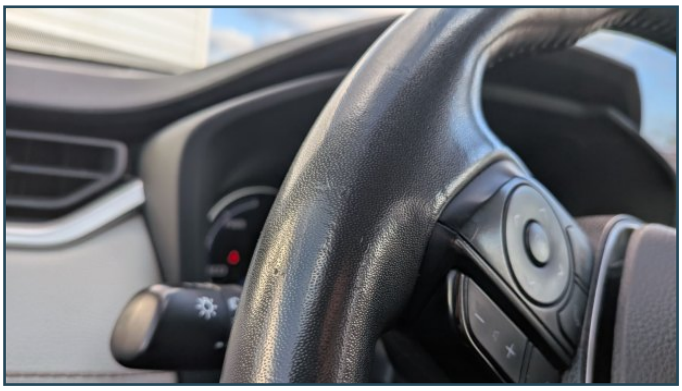

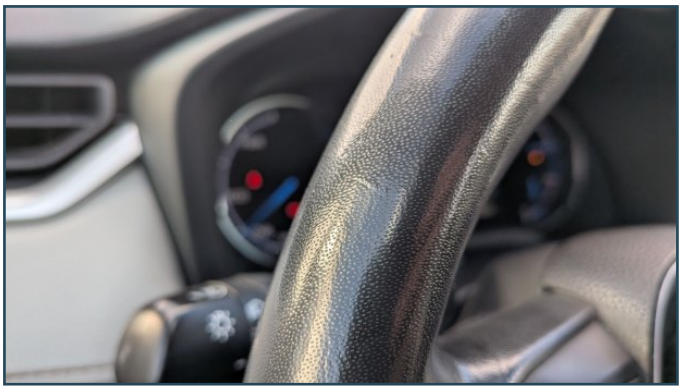

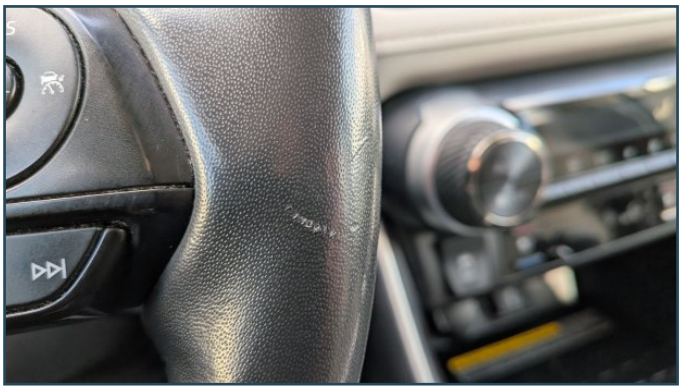

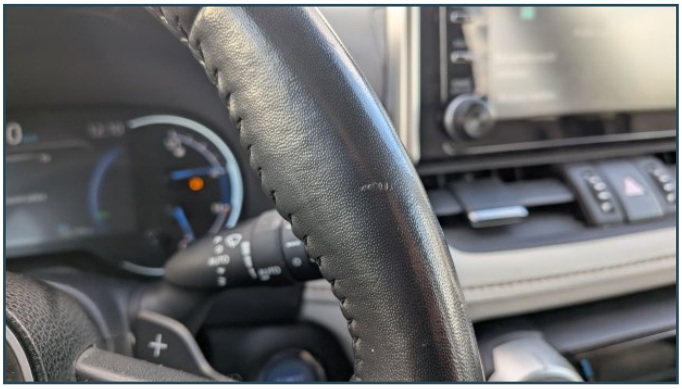

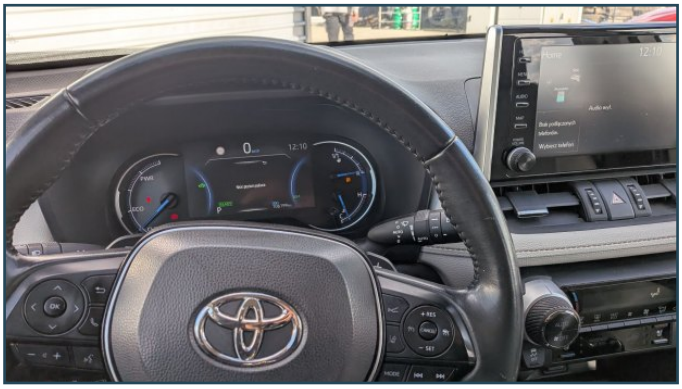

Dokumenty pojazdu





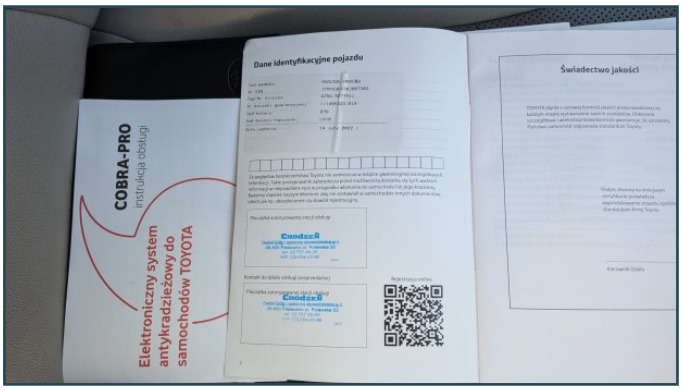

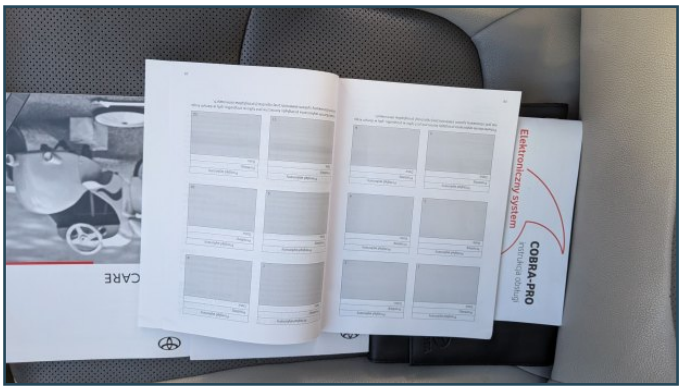

Ekspertyza pojazdu

Dowód rejestracyjny

PARTNER CRLS

Dowód rejestracyjny



