Ekspertyza pojazdu

Identyfikacja i Spis Treści

Zleceniodawca:	Vehis Finanse
Wykonawca:	Partner CRLS
Rzeczoznawca:	Bartosz Wnuk / Mateusz Keler
Nr zlecenia:	**VHS01001/26**
Data:	29 października 2026
Miejsce oględzin:	05-600 Grójec, Słomczyn, ul. Metalowa 10

Identyfikacja skrócona pojazdu

Marka	Mercedes-Benz
Model	E Klasa [W 214] 23-
Numer rejestracyjny	WB438CT
Rok produkcji	2025
Numer VIN	W1KLF0FBXTA194495

Zdjęcie poglądowe



Elementy składowe ekspertyzy

Poniższe elementy stanowią integralną część Ekspertyzy

- Ekspertyza - Raport z systemu eksperckiego
- Ekspertyza - Lakier/Ogumienie
- Ekspertyza - Stan utrzymania: Nadwozie/Wnętrze
- Ekspertyza - Stan techniczny
- Ekspertyza - Informacja formalna
- Ekspertyza - Dokumentacja zdjęciowa
- Ekspertyza - Dowód rejestracyjny

Ekspertyza pojazdu

Raport z systemu eksperckiego Eurotax

Data raportu	02.11.2026
Raport na dzień	02.11.2026
Numer licencji / użytkownik	38107 / Partner CRLS

Numer ekspertyzy

Numer ekspertyzy	VHS01001/26

Dane pojazdu - kod EC 0160584

Numer rejestracyjny / numer VIN	WB438CT / W1KLF0FBXTA194495
Data pierwszej rejestracji / wiek w miesiącach	07.07.2025 / 16
Rok produkcji	2025
Przebieg rzeczywisty (km) / sposób ustalenia	72271 / Odczytany
Przebieg standardowy / różnica (km)	38000 / 34271
Lakier	----
Liczba właścicieli	Nie podano
Stan pojazdu	Dobry
Specjalne zabezpieczenia antykradzieżowe	Nie
Marka	Mercedes-Benz
Model	E Klasa [W 214] 23-
Typ	E 220 d mHEV 4-Matic Exclusive 9G-Tronic
Rodzaj nadwozia / liczba drzwi / liczba miejsc	Sedan / 4 / 5
Okres dostępności	01.09.2023 - ...
Pojemność silnika (ccm)	1993
Moc kW / KM	145 / 197
Paliwo / katalizator	Diesel / Katalizator (SCR)
Układ / liczba cylindrów	R / 4
Skrzynia / liczba biegów	A / 9

Wyposażenie standardowe pojazdu

- ABS - system zapobiegający blokowaniu się kół podczas hamowania
- Alarm antywłamaniowy z zabezpieczeniem przed odholowaniem
- Android Auto
- Apple CarPlay
- Asystent limitu prędkości
- Asystent martwego punktu
- Asystent parkowania aktywny z parktronic
- Asystent świateł drogowych plus - automatyczne światła drogowe
- Asystent układu kierowniczego - aktywny
- Asystent utrzymania linii pasa ruchu - aktywny
- Asystent wspomagania koncentracji (monitorowanie parametrów zachowania kierowcy) - Attention Assist
- Asystent znaków drogowych - Traffic Sign Assist (rozpoznawanie znaków drogowych)
- Automatyczny wyłącznik poduszki powietrznej przedniego pasażera
- Czujnik obecności pasażera pasywny
- Czujnik obecności pasażera z tyłu
- Czujnik zapięcia pasów bezpieczeństwa, tył

- Dywaniki welurowe
- Felgi aluminiowe 18, 5-podwójnych ramion z ogumieniem (52R)
- Fotele przednie - wentylowane i ogrzewane
- Fotele przednie podgrzewane
- Fotele przednie wielokonturowe
- Gaśnica
- Gniazda USB-C dodatkowe
- Hands-free access - bezdotykowe otwieranie bagażnika
- Kamera ułatwiająca parkowanie - tył
- Kamizelka fluorescencyjna dla kierowcy
- Kierownica wielofunkcyjna w skórze nappa
- Klimatyzacja automatyczna thermatic
- Konsola środkowa brązowa z drewna klonowego o otwartych porach z aluminiowymi liniami
- Lakier uni
- Lampy przednie LED high performance (diodowe)
- Listwy progowe Mercedes-Benz, podświetlane
- Lusterka zewnętrzne składane elektrycznie
- Lusterko boczne kierowcy oraz wsteczne automatycznie przyciemniane
- Moduł komunikacyjny (5G) umożliwiający korzystanie z uslug Mercedes me connect
- Moduł komunikacyjny LTE Advanced dla Mercedes connect me
- Ochrona wnętrza za pomocą klaksonu pojazdu
- Ogranicznik prędkości - aktywny
- Oparcie tylnej kanapy, składane
- Oświetlenie Ambient z projekcją logo marki
- Oświetlenie wnętrza Ambient
- Pakiet integracji smartfona
- Pakiet Pamięci
- Podsufitka materiałowa - szara
- Poduszka powietrzna centralna
- Poduszka powietrzna chroniąca kolana kierowcy
- Poduszki powietrzne boczne dla kierowcy i pasażera
- Przygotowanie do Car Sharing
- Przygotowanie do Live Traffic Information
- Przygotowanie do usługi cyfrowego kluczyka
- Radio Cyfrowe
- Rozszerzona rzeczywistość mbux dla nawigacji
- Skrzynia automatyczna biegów 9G-tronic
- Sportowy układ hamulcowy z tarczami o większej średnicy na przedniej osi
- Sygnalizacja spadku ciśnienia w oponach
- System aktywnego monitorowania ciśnienia w oponach
- System aktywnej kontroli odległości - distronic
- System bezprzewodowego ładowania telefonu
- System keyless-GO - dostęp i uruchamianie pojazdu bez użycia kluczyka
- System monitorowania wnętrza
- System nawigacji mbux premiuim
- System nawigacji satelitarnej na dysku twardym
- System ochrony pieszych
- Szyby boczne tylne i szyba tylna dodatkowo przyciemnione, atermiczne
- Tapicerka imitująca skórę artico
- Tirefit - zestaw do naprawy przebitej opony
- Tuner TV - cyfrowy
- Usługi Zdalne Premium
- Wykończenie deski rozdzielczej i górnej część drzwi sztuczną skórą artico o wyglądzie skóry nappa
- Wykończenie wnętrza w drewnie - jesionowe o otwartych porach z wzorem Mercedes-Benz
- Wyświetlacz centralny oled
- Wyświetlacz kierowcy
- Zagłówki przednie - komfortowe
- Zawieszenie Agility Control z selektywnym systemem amortyzacji
- Zbiornik paliwa o zwiększonej pojemności - 66 litrów

Wyposażenie dodatkowe - dealerskie

- Dach szklany panoramiczny - elektryczny (V)
- Felgi aluminiowe 20 AMG, wieloramienne, z ogumieniem (RVQ) (V)
- Grill przedni podświetlany (V)
- Konsola środkowa z drewna jesionowego o otwartych porach (V) (G)

- Lakier metalik
- Mbux Superscreen (V)
  - □ Ekran z podwójnym wyświetlaczem
  - □ Kamera do selfie i wideo
  - □ Wyświetlacz pasażera oled (12.3")
- Pakiet przeciwsłoneczny (V)
  - □ Osłony przeciwsłoneczne - wysuwane z podświetlanym lusterkiem
  - □ Roleta szyby tylnej, elektryczna
  - □ Rolety przeciwsłoneczne - drzwi tylne
  - □ Rolety przeciwsłoneczne elektryczne - drzwi tylne
- Podsufitka materiałowa - beż (V) (G)
- System nagłośnienia Burmester 4D Surround (V)
- Tapicerka skórzana (V)
- Wykończenie wnętrza - lakier czarny fortepianowy (V) (G)

Ekspertyza pojazdu

Ekspertyza - Lakier

Lakier

Wykonano pomiar ręczny grubości powłoki lakierowej [µm] w poszczególnych strefach. Rysunek poglądowy dla pojazdu osobowego.

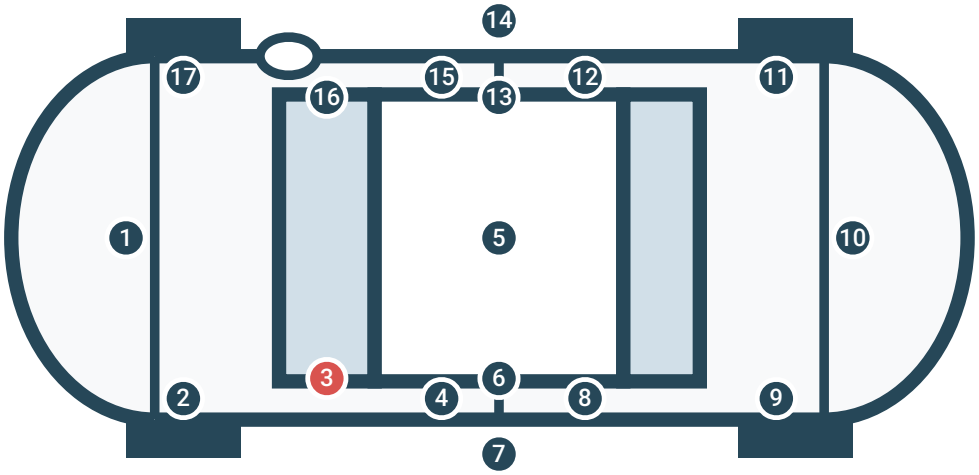

Numer i nazwa elementu	Przedział grubości powłoki [µm]
1. Pokrywa przednia	Do 150
2. Błotnik przedni lewy	Do 150
3. Słupek przedni lewy	150 - 200
4. Drzwi przednie lewe	Do 150
5. Dach	Nie dotyczy
6. Słupek środkowy lewy	Do 150
7. Próg lewy	Do 150
8. Drzwi tylne lewe	Do 150
9. Błotnik tylny lewy	Do 150
10. Pokrywa tylna	Do 150
11. Błotnik tylny prawy	Do 150
12. Drzwi tylne prawe	Do 150
13. Słupek środkowy prawy	Do 150
14. Próg prawy	Do 150
15. Drzwi przednie prawe	Do 150
16. Słupek przedni prawy	Do 150
17. Błotnik przedni prawy	Do 150

Pojazd oklejony folią	Nie	Pojazd oklejony reklamą	Nie

Ekspertyza pojazdu

Ekspertyza - Ogumienie

Ogumienie

Wykonano pomiar ręczny grubości bieżnika [mm]. Rysunek poglądowy.

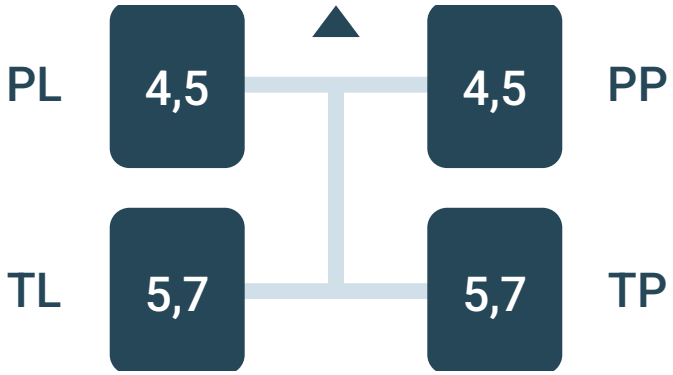

Oś	Producent	Model	Rozmiar	Bieżnik
PP	Continental	EcoContact 6	245/40 R20	4,5
PL	Continental	EcoContact 6	245/40 R20	4,5
TP	Continental	EcoContact 6	275/35 R20	5,7
TL	Continental	EcoContact 6	275/35 R20	5,7

Koło zapasowe / zestaw

Zestaw naprawczy

Komentarz:
Opona przednia lewa - uszkodzenie bieżnika.

Ekspertyza pojazdu

Ekspertyza - Stan utrzymania: Nadwozie/Wnętrze

Nadwozie

Ogólny stan wizualny nadwozia pojazdu: Stan typowy dla wieku pojazdu

Nazwa elementu	Rodzaj uszkodzenia
Szyba czołowa	Odpryski
Chrom kraty zderzaka przedniego	Odpryski
Zderzak przedni	Odpryski lakieru
Drzwi przednie lewe	Odpryski lakieru
Błotnik tylny lewy	Wgniecenie
Zderzak tylny	Zarysowanie
Błotnik tylny prawy	Zarysowanie, wgniecenie
Drzwi tylne prawe	Zarysowanie, wgniecenie
Felga przednia prawa	Zarysowanie

Wnętrze

Ogólny stan wizualny wnętrza pojazdu: Stan typowy dla wieku pojazdu

Nazwa elementu	Rodzaj uszkodzenia
Fotel przedni lewy	Nadmierne zużycie
Podłokietnik	Nadmierne zużycie

Komentarz do stanu utrzymania nadwozia i wnętrza:
W bagażniku siatka. fotel kierowcy - przebarwienia i nadmierne zużycie tapicerki.

Ekspertyza pojazdu

Ekspertyza - Stan techniczny

Stan techniczny

Praca pojazdu

Uruchomienie pojazdu	Podjęto próbę - uruchomiono
Próba ruchowa	Podjęto próbę - bez uwag (parking)

Praca podzespołów

Silnik spalinowy	Praca prawidłowa
Silnik elektryczny	Praca prawidłowa
Skrzynia biegów	Praca prawidłowa
Zawieszenie	Praca prawidłowa

Kontrolki / komunikaty

Zużycie okładzin hamulcowych

Inne komentarze dotyczące kontrolek:

Komunikaty: sprawdź okładziny tarcz hamulcowych; przegląd A0 wymagany za 10 000 KM.

Zabezpieczenie przeciwkradzieżowe

Immobilizer	Stwierdzono - działa
Inne	Nie stwierdzono

Instalacja LPG

Nie dotyczy

Ekspertyza pojazdu

Ekspertyza - Informacja formalna

Informacja formalna

Zgodność formalna pojazdu:

Pochodzenie pojazdu	Pochodzenie krajowe dealer autoryzowany
Badanie numeru VIN	Badano - stwierdzono zgodność z dokumentacją
Badanie poprawności danych	Przyjęto wg okazanych dokumentów/źródeł
Stan drogomierza	Weryfikowano

Lista dokumentów pojazdu i akcesoriów:

Dowód rejestracyjny	Oryginał	Tablice rejestracyjne	Tak
Klucz główny	Tak	Apteczka	Tak
Klucz zapasowy	Tak 1 szt.	Gaśnica	Tak
Instrukcja obsługi	Tak	Trójkąt ostrzegawczy	Tak
Książka serwisowa	Elektroniczna		

Szczególny charakter eksploatacji pojazdu:

Przewóz osób / taxi	Nie	Wypożyczalnia	Nie

Klauzule:

Opisany w Ekspertyzie stan pojazdu jest wiążący na dzień oględzin.

Rzeczoznawca dokonał odczytu numerów identyfikacyjnych pojazdu oraz wskazań stanu drogomierza bez badania ich poprawności oraz autentyczności.
Ekspertyzę sporządzono w oparciu o dostarczoną dokumentację, badanie organoleptyczne pojazdu w warunkach jego udostępnienia oraz przy wykorzystaniu systemów eksperckich.
Rzeczoznawca nie przeprowadził badań diagnostycznych. Nie ma też wpływu na matematyczne algorytmy, a także bazę wyposażenia standardowego, stosowane w systemach eksperckich.
Rzeczoznawca nie bierze na siebie odpowiedzialności za wady ukryte (prawne i fizyczne) oraz ewentualne skutki wynikające z dalszego użytkowania pojazdu.
Jeżeli do oględzin przedstawiono oryginał dowodu rejestracyjnego, zdjęcia przedstawiają stan faktyczny na dzień oględzin. W przeciwnym razie zdjęcia przedstawiają skan dowodu rejestracyjnego.
Jazda testowa w warunkach parkingowych przeprowadzana jest przy prędkości pojazdu maksymalnie do 20 km/h, brak możliwości sprawdzenia podzespołów w warunkach normalnej eksploatacji.

Ekspertyza służy wyłącznie do celu w niej wskazanego i nie może być wykorzystywana do żadnego innego celu.
Ekspertyza nie może być publikowana bez zgody Wykonawcy.

Ekspertyza pojazdu

Dokumentacja zdjęciowa

Zdjęcia

Ilość zdjęć (bez zdjęć dowodu rejestracyjnego)	112
Zdjęcia poglądowe	Tak
Zdjęcia uszkodzeń	Tak
Zdjęcia dokumentów pojazdu	Tak
Zdjęcia dowodu rejestracyjnego	Tak

Zdjęcia poglądowe



















WB 438CT







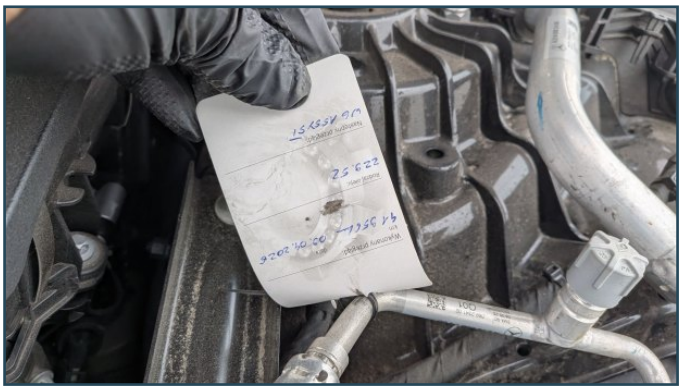





















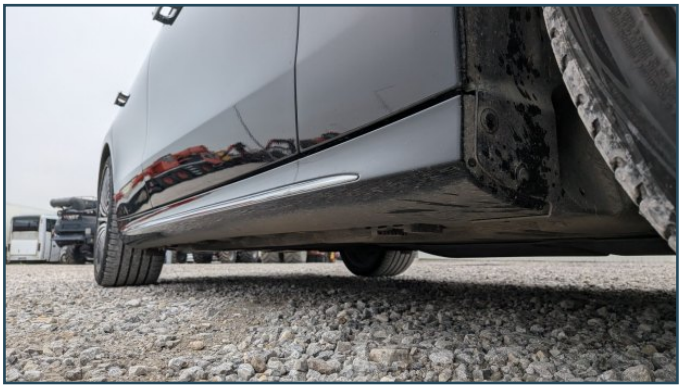









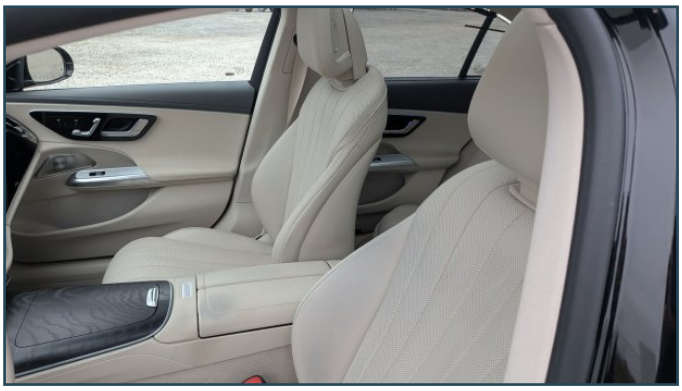

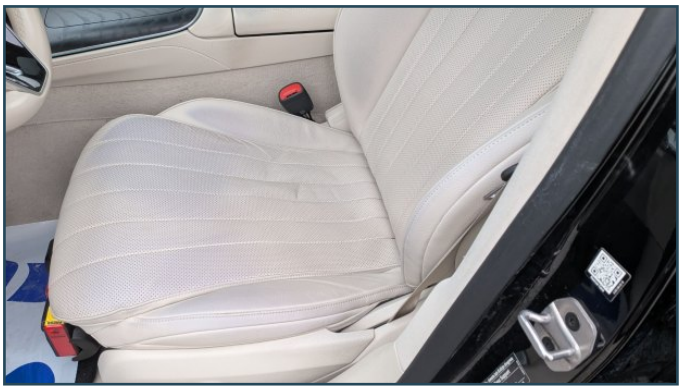


Mercedes-Benz
















DYNAMIC


Aplikacje MB
Komfort
Telefon
Radio
Nośniki
Ustawienia
Info
Apple CarPlay
MENU











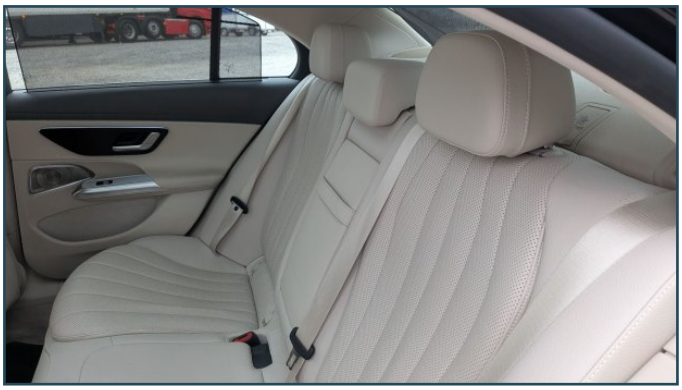

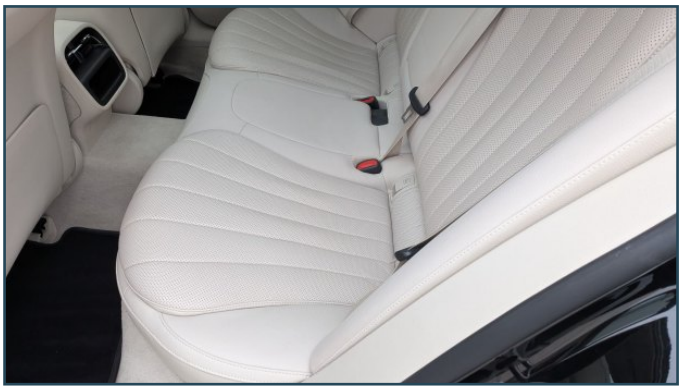














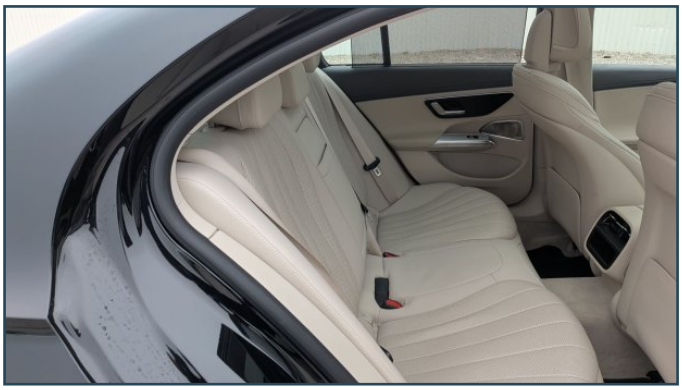
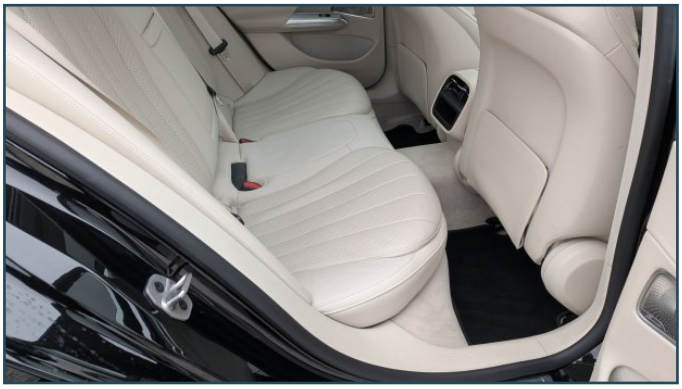









MERCEDES-BENZ AG
e1*2018/858*00213
W1KLF0FBXTA194495
2580 kg
4780 kg
1260 kg
1370 kg
Mercedes-Benz
197
TYP: R2EW
PZ: 0
0,50
1,0 %
Made in Germany
A 000 817 44 04


WIKLF0FBXTA194495









Zdjęcia uszkodzeń

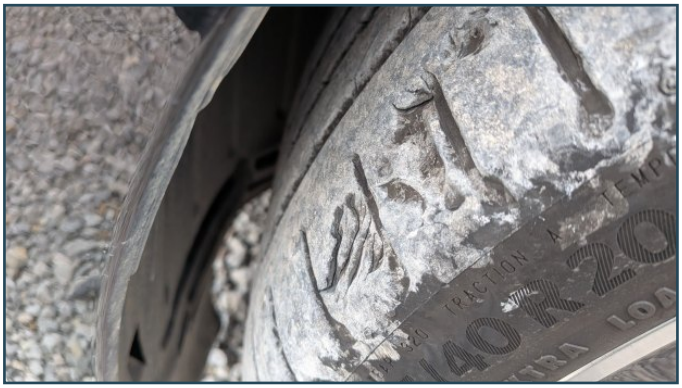





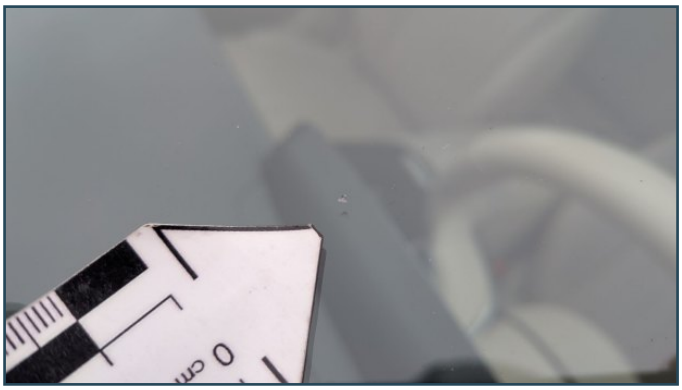





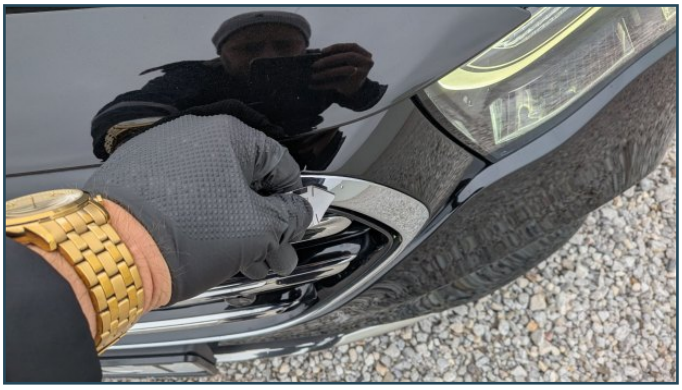











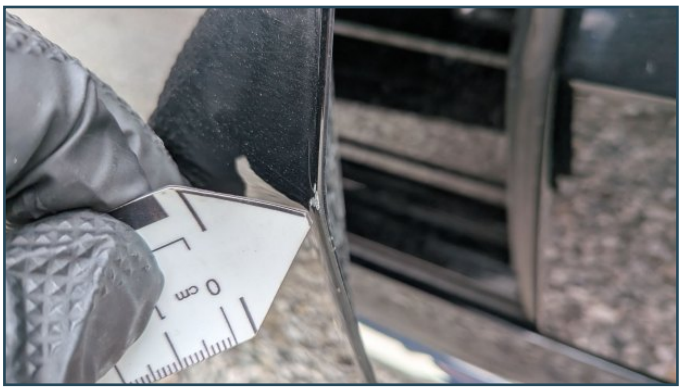

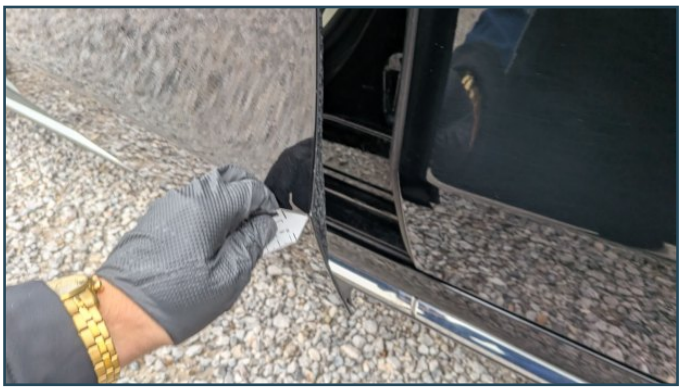

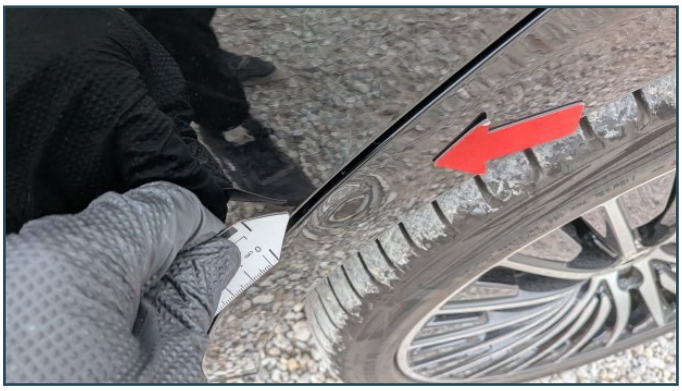












PL
WB
AMG
Performance Center Autotrader












0 cm 1






0 cm 1 2

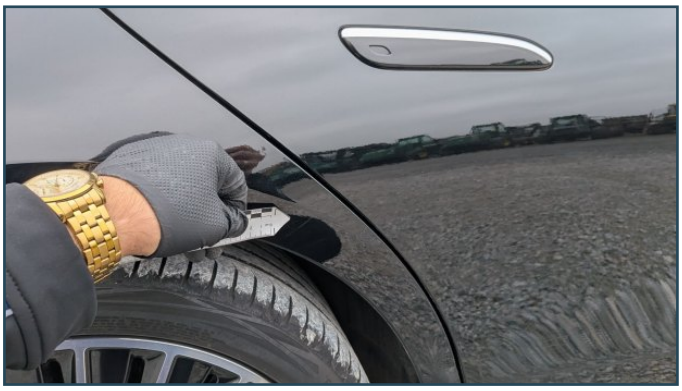


0210809 S2WR2
OUTSIDE
0 cm 1 2




0 cm
1
2











Dokumenty pojazdu





Ekspertyza pojazdu

Dowód rejestracyjny

PARTNER CRLS

Dowód rejestracyjny



