

Nr zlecenia: 44/16/06/2026/IMPULS

z dnia: 2026/06/16

Zleceniodawca:

IMPULS-LEASING Polska Sp. z o.o.
Al. Jerozolimskie 212A
02-486 Warszawa

Rzeczoznawca:

in . Artur Kaw cki/zatw. Pion Weryfikacyjny eRzeczoznawcy



WYCENA WARTO CI

Zadanie: Ocena stanu technicznego i okre lenie warto ci rynkowej pojazdu

DANE IDENTYFIKACYJNE POJAZDU		Dane: [D] VI-2026	
Rodzaj pojazdu:	Samochód ci arowy do 3.5t	VIN:	WF0RXXTA1RSU69757
Marka:	FORD	Nr rejestracyjny:	DX62635
Model pojazdu:	FT Custom 320 2.0 TDCi MR`23 E6.2 3.3t	Nr Info-Ekspert:	011-12774
Wersja:	L2 Trend	Rok produkcji:	2025
Wskaźnik drogowy	26920 km		
Data pierwszej rejestracji	2025/04/28		
Data wa no ci badania technicznego	2028/04/28		
Rodzaj nadwozia	furgon 4 drzwiowy 3 osobowy		
Dop. masa całk. / Ładowno	3225 kg / 1195 kg		
Liczba osi / Rodzaj nap du / Skrzynia biegów	2 / przedni (4x2) / automatyczna		
Rozstaw osi	3500 mm		
Oznaczenie silnika	EcoBlue		
Jednostka nap dowa	z zapłonem samoczynnym		
Pojemno / Moc silnika	1996 ccm / 100kW (136KM)		
Doładowanie	Turbosp. z chłodn. powietrza		
Liczba cylindrów / Układ cylindrów	4 / rz dowy		
Norma spalin	E6.2		
Kolor powłoki lakierowej, (rodzaj lakieru)	Biały 2-warstwowy typu uni		

WYPOSA ENIE STANDARDOWE	
L.p. Nazwa elementu wyposażenia	L.p. Nazwa elementu wyposażenia
1 Czujniki parkowania	20 Reflektory przednie LED
2 Czujniki parkowania - tył	21 System kontroli ci nienia w oponach
3 Czujniki parkowania przód	22 System ratunkowy E-Call
4 Drzwi boczne prawe przesuwne	23 System rozpoznawania znaków drogowych
5 Drzwi tylne dwuskrzydłowe otwierane o 180	24 System Wrong Way Alert

6	stopni Fartuchy p/błotne przednie	25	System zapobiegaj cy kolizjom (kamera) z asystentem skr tu w lewo
7	Fartuchy p/błotne tylne	26	Szyba przednia ogrzewana „Quickclear”
8	Gałka d wigni zmiany biegów – profilowana	27	Szyby przednie regulowane elektrycznie
9	Kamera cofania	28	wiatła do jazdy dziennej
10	Kierownica poliuretanowa	29	Tarcze kół stalowe 16"
11	Klimatyzacja automatyczna	30	Tempomat
12	Kolumna kierownicy regulowana	31	Wykładzina podłogowa gumowa w kabinie
13	Kołpaki kół	32	Wyłó enie cian bocznych płyt do 1/2 wysoko ci
14	Konsola podsufitowa	33	Wy wietlacz wielofunkcyjny dotykowy, kolorowy 13"
15	Lusterka zewn trzne w kolorze czarnym	34	Zamek centralny zdalnie sterowany
16	O wietlenie przestrzeni бага owej	35	Zbiornik paliwa 55l
17	Przegroda przestrzeni бага owej	36	Zderzak przedni – góma cz w kolorze nadwozia, dolna cz w kolorze tworzywa
18	Przycisk rozrusznika Ford Power	37	Zderzak tylny cz ciowo w kolorze nadwozia
19	Reflektory automatyczne z systemem automatycznego sterowania wiatłami drogowymi i funkcj zapobiegaj c o lepianiu	38	Zestaw naprawczy opon

L.p. Nazwa pakietu / elementu pakietu wyposażenia standardowego

- 1 Lusterka zewn trzne podgrzewane i regulowane elektrycznie
Lusterka zewn trzne regulowane elektrycznie
Lusterka zewn trzne podgrzewane elektrycznie
- 2 Ogranicznik pr dko ci inteligentny - Intelligent Speed Assist
Tempomat aktywny
System rozpoznawania znaków drogowych ograniczenia pr dko ci
- 3 Pakiet siedze 6A
Poduszka powietrzna kierowcy
Fotel pasa era podwójny
Przegroda przestrzeni ładunkowej pełna
Fotel kierowcy regulowany manualnie w 2 kierunkach
Tapicerka materiałowa ciemna Plus
- 4 System multimedialny 13" Ford SYNC4 , DAB+
Gło niki 4 szt.
Sterowanie radiem w kierownicy
Tuner radiowy cyfrowy DAB+
Wy wietlacz wielofunkcyjny dotykowy, kolorowy 13"
System multimedialny SYNC 4
- 5 System ostrzegania przed zjechaniem z pasa ruchu
Szyba przednia ogrzewana
Wy wietlacz wielofunkcyjny
wiatła mijania wł czane automatycznie
Ogranicznik pr dko ci
Tempomat
Kierownica pokryta skór
System ostrzegaj cy przed zjechaniem z pasa ruchu
wiatła drogowe automatycznie wł czane
System monitorowania koncentracji kierowcy
- 6 Systemy wspomagaj ce trakcj i hamowanie
ABS - system zapobiegaj cy blokowaniu kół
System ułatwaj cy ruszanie na wzniesieniu HSA
System kontroli trakcji ESC
System stabilizacji toru jazdy przyczepy TSC
- 7 Wycieraczki z czujnikiem deszczu - pakiet
Wycieraczki z czujnikiem deszczu
wiatła mijania wł czane automatycznie

WYPOSA ENIE DODATKOWE

L.p. Nazwa elementu wyposażenia

- 1 Kierownica podgrzewana pokryta skór Sensico
- 2 Klimatyzacja automatyczna 2 strefowa (dopłata)
- 3 Koło zapasowe pełnowymiarowe 16"
- 4 Lakier Frozen White

- 5 Pakiet siedze 8A (dopłata)
 Poduszka powietrzna kierowcy
 Fotel kierowcy podgrzewany
 Fotel pasa era przedni rozkładany w stolik
 Fotel pasa era podgrzewany
 Fotel pasa era podwójny
 Podłokietnik fotela kierowcy
 Fotel kierowcy regulowany w 4 kierunkach
 Przegroda przestrzeni ładunkowej z uchyln klap
 Fotel kierowcy z regulacj l d wiow
 Tapicerka materiałowa ciemna Plus
- 6 Tarcze kół aluminiowe 16"
- 7 Zestaw ochronny przedziału ładunkowego (dopłata)
 Uchwyty do mocowania ładunków
 Wyłó enie cian bocznych przedziału ładunkowego sklejk
 Wykładzina podłogowa winylowa

OPIS ZAMONTOWANEGO W POJE DZIE OGUMIENIA

Koło	Marka, typ	Bie nik [mm]
Przednie lewe:	GOODYEAR 215/65 R16C 109/107T EFFICIENTGRIP CARGO 2	6,5
Przednie prawe:	GOODYEAR 215/65 R16C 109/107T EFFICIENTGRIP CARGO 2	6,5
Tylne lewe:	GOODYEAR 215/65 R16C 109/107T EFFICIENTGRIP CARGO 2	7,5
Tylne prawe:	GOODYEAR 215/65 R16C 109/107T EFFICIENTGRIP CARGO 2	7,5

KOREKTY WARTO CI POJAZDU

KOREKTA ZA PIERWSZ REJESTRACJ	(-)
KOREKTA ZA WYPOSA ENIE	(+)
KOREKTA ZA PRZEBIEG	(+)
KOREKTY RÓ NE:	
Zadana szacunkowa korekta z tytułu wcze niejszych napraw	(-)
Stan utrzymania i dbało o pojazd	(-)
KOREKTY RÓ NE RAZEM	(-)
KOREKTA ZA OGUMIENIE	(+)

UWAGI RZECZOZNAWCY DOTYCZ CE WYCENY

Dokonano sprawdzenia historii pojazdu w bazie CEPIK.

Nie udost pniono specyfikacji wyposa enia fabrycznego wycenianego pojazdu.

Maj c na uwadze powy sze wyposa enie zostało ustalone na podstawie ogl dzin z natury. Aby ustali specyfikacje fabryczna wyposa enia nale y zwrócić się do dealera. Nie można wykluczyc, że mogą występować różnice w wyposażeniu.

Uwaga:

Rzecznawca dokonał ogl dzin pojazdu w warunkach parkingowych, co mogło ograniczyć pełn ocen jego stanu technicznego. Dodatkowo, je eli jazda próbna została przeprowadzona (informacje w tre ci raportu), to wykonano j w warunkach parkingowych, z niewielk pr dko ci , co mo e nie odzwierciedla pełnych warunków eksploatacyjnych. Istnieje mo liwo , e w innych okoliczno ciach ujawni si dodatkowe uszkodzenia lub usterki, których nie mo na było wykry podczas obecnych ogl dzin.

Zalecamy zatem skorzystanie z mo liwo ci ogl dzin pojazdu we własnym zakresie lub w Autoryzowanej Stacji Obsługi danej marki, co pozwoli na pełniejsz weryfikacj stanu technicznego pojazdu przed udziałem w aukcji.

OPIS STANU TECHNICZNEGO ZESPOŁÓW POJAZDU



NADWOZIE - Szkielet i poszycia zewn trzne

L.p.	Nazwa elementu	L / P	Rodzaj uszkodzenia	Opis	Fot. nr
1	Pokrywa przednia		Wgnieciona gł boko		
2	Drzwi boczne przednie	L	Odpryski powłoki lakierowej		
3	Drzwi boczne tylne	P	Wgniecione		

Na pozostałych elementach oblachowania bryły nadwozia stwierdzono również typowe dla jego okresu eksploatacji uszkodzenia powłoki lakierowej (zarysowania, odpryski, itp.)



NADWOZIE – Opis powłoki lakierowej

L.p.	Nazwa elementu	L / P	Grubo powłoki [µm]	Opis
1	Pokrywa przednia		80-130 µm	
2	Błotnik przedni	L	80-130 µm	
3	Drzwi przednie	L	80-130 µm	
4	Poszycie boku	L	80-130 µm	
5	Błotnik tylny	L	150-230 µm	
6	Drzwi tyłu nadwozia		80-130 µm	
7	Błotnik przedni	P	80-130 µm	
8	Drzwi przednie	P	130-180 µm	
9	Drzwi tylne	P	150-180 µm	
10	Błotnik tylny	P	150-230 µm	
11	Drzwi tyłu nadwozia		80-130 µm	

Podane przedziały grubości powłoki lakierowej poszczególnych elementów dotyczą wyłącznie punktów pomiarowych, tj. trzech wybranych miejsc na danym elemencie nadwozia. Nie oznacza to, że w pozostałych obszarach danego elementu grubość powłoki jest jednakowa ani że nie może wykraczać poza wskazane zakresy. Pomiary wykonano urządzeniem bezdotykowym w posiadaniu rzeczoznawcy. Pomiar wykonany innym przyrządem może się różnić.



WYPOSA ENIE ZEWN TRZNE

L.p.	Nazwa elementu	L / P	Rodzaj uszkodzenia	Opis	Fot. nr
1	Zderzak przedni		Zarysowany		
2	Ośłona pod zderzakiem przednim		Pęknięta, wyrwana z mocowania		
3	Krata wlotu powietrza		Zarysowana		
4	Zderzak tylny		Zarysowany		



NADWOZIE – Wyposażenie wewn trzne

Wnętrze pojazdu nosi typowe dla jego okresu eksploatacji zabrudzenia oraz zużycie wszystkich elementów. Przestrzeń ładunkowa nosi również typowe dla jego okresu eksploatacji uszkodzenia (zarysowania, wgniecenia, itp.)

**SILNIK z osprz tem, układem paliwowym i wydechowym**

L.p.	Nazwa elementu	Rodzaj uszkodzenia	Opis	Fot. nr
1	Zbiorniczek wyrównawczy płynu chłodniczego	Poziom poni ej minimum		

JAZDA KONTROLNA

1	Gło no pracy silnika	BEZ UWAG
2	Przyspieszenia pojazdu	BEZ UWAG
3	Praca układu kierowniczego	BEZ UWAG
4	Gło no (stuki) zawieszenia	BEZ UWAG
5	Zmiana biegów, działanie sprz gła	BEZ UWAG
6	Gło no skrzyni biegów / bloku nap dowego	BEZ UWAG
7	Skuteczno hamulca zasadniczego	BEZ UWAG
8	Skuteczno hamulca pomocniczego	BEZ UWAG

Próba ruchowa przeprowadzona na niewielkim dystansie, na zimnym silniku, w warunkach parkingowych, z pr dko ci do 15 km/h.

Zgodnie z informacj na kartce w komorze silnika - wymiana oleju dnia 16.05.2026 przy przebiegu 24 500 km. Nast pna wymiana przy przebiegu 38 500 km.

DOKUMENTY I KOMPLETACJA POJAZDU

1	Kluczyki (ilo sztuk)	2 szt.
2	Dowód rejestracyjny	Do ogl dzin okazano tymczasowy dowód rejestracyjny.
3	Podno nik samochodowy	TAK
4	Ga nica	TAK
5	Trójk t ostrzegawczy	TAK

POZOSTAŁE INFORMACJE

- Pochodzenie pojazdu**
Krajowy
- Badanie poprawno ci numerów identyfikacyjnych**
Numer VIN wybity na ramie oraz numer VIN tabliczki znamionowej zgodny z dowodem rejestracyjnym
- Weryfikacja odczytanego stanu drogomierza**
Odczytany z drogomierza

Zastrzeżenia ograniczające opinię.

ü Zawarte w niniejszej Wycenie/Raporcie informacje (w tym dotyczące wyposażenia) służy jedynie ogólnym celom informacyjnym. Wycena/Raport nie może być zatem traktowana jako oferta w rozumieniu przepisów Kodeksu Cywilnego oraz opisu towaru ani zapewnienia w rozumieniu art. 4 Ustawy z dnia 27 lipca 2002 roku o szczególnych warunkach sprzedaży konsumenckiej.

ü Wycena/Raport została sporządzona w celu ustalenia istnienia albo nieistnienia uszkodzeń nieakceptowalnych po zakończeniu umowy korzystania z samochodu lub innych okoliczności uzgodnionych w zleceniu. Wycena/Raport nie obejmuje typowych uszkodzeń wynikających z eksploatacji samochodu oraz jego standardowego zużycia.

ü Jeżeli chcesz traktować ten dokument jako źródło wiedzy o samochodzie przy jego zakupie, czynisz to na własną odpowiedzialność. Rzeczoznawca Sp. z o.o. nie ponosi odpowiedzialności za takie użycie tej Wyceny/Raporu.

ü Niniejsza wycena służy wyłącznie do oszacowania wartości rynkowej przedmiotu wyceny i nie może być wykorzystywana do żadnego innego celu, ni wymienionego powyżej. W szczególności wycena nie może stanowić podstawy do oceny cech i stanu wycenianego obiektu przy jego zakupie.

ü Rzeczoznawca nie bierze na siebie odpowiedzialności za wady ukryte (prawne i fizyczne) oraz ewentualne skutki wynikające z dalszego użytkowania przedmiotu wyceny, a także za skutki wykorzystania samej wyceny.

ü Powyższa wycena nie jest ekspertyzą stanu technicznego przedmiotu wyceny i za taką nie może być uznawana, w szczególności nie może być traktowana jako gwarancja sprzedaży przedmiotu wyceny za oszacowaną wartość.

ü Wycenę przeprowadzono w oparciu o dostarczoną dokumentację oraz badanie organoleptyczne wycenianego obiektu. Nie prowadzono badań diagnostycznych oraz weryfikacji warsztatowej przedmiotu wyceny.

ü Nie stwierdzono dodatkowych niesprawności i/lub uszkodzeń i/lub braków w zakresie możliwym do ustalenia w warunkach oględzin tj. bez dostępu do spodu pojazdu, specjalistycznego sprzętu diagnostycznego, jazdy próbnej wykonanej w warunkach drogowych z obciążeniem.

ü Rzeczoznawca podczas oględzin poza warszatem nie jest w stanie stwierdzić wypadkowej przeszłości pojazdu. W przypadku podwyższonych wartości pomiarów powłoki lakierowej, konieczna jest ekspertyza w warunkach warsztatowych.

ü Rok produkcji pojazdu - nie weryfikowano. Przyjeto w oparciu o dane przekazane przez Zleceniodawcę.

ü Niniejsza wycena nie może być publikowana w całości w jakimkolwiek dokumencie bez zgody wykonawców i bez uzgodnienia z nimi formy i treści takiej publikacji. Zakaz publikacji nie dotyczy posługiwania się wyceną w umowach cywilno-prawnych zawieranych przez zleceniodawcę i dotyczących przedmiotu.

ü Przed odbiorem pojazdu, kupujący zobowiązany jest do konfrontacji rzeczywistego stanu z informacjami zawartymi w wycenie. Odbiór przedmiotu jest równoznaczny ze zrzeczeniem się wszelkich roszczeń, co do stanu technicznego.

ü Nie badano poprawności i/lub budowy numerów identyfikacyjnych/seryjnych obiektu oraz nie weryfikowano prawdziwości danych obiektu.

ü Niniejsza wycena nie może być traktowana jako gwarancja sprzedaży przedmiotu wyceny za oszacowaną wartość.

ü W przypadku ujawnienia dodatkowych informacji dotyczących przedmiotowego pojazdu, niedostępnych w czasie wykonywania niniejszej opinii, zaprezentowane stanowisko może ulec zmianie.

ü W opinii założono, że nie wykryto żadnych faktów, które mogłyby istotnie wpływać na wartość wycenionego pojazdu, jeżeli w opisie pojazdu nie widnieje inaczej.

ü Rzeczoznawca nie ponosi odpowiedzialności za ewentualne błędy wynikające z przedstawionych informacji otrzymanych od użytkownika/sprzedawcy/zamawiającego wycenę, jeżeli brak podstaw do kwestionowania ich zgodnie ze stanem rzeczywistym lub jeżeli ustalenie stanu rzeczywistego przez rzeczoznawcę było niemożliwe lub znacznie utrudnione.

ü Wyposażenie standardowe wg. Info - Ekspert. Rzeczoznawca nie ponosi odpowiedzialności za ewentualne błędy programu. Lista wyposażenia w wycenie ma charakter poglądowy i nie potwierdza kompletności. Aby ustalić specyfikacje fabrycznego wyposażenia należy zwrócić się do dealera.

ü W warunkach, w jakich przeprowadzono oględziny rzeczoznawca nie miał możliwości zweryfikowania poprawności

działania całego wyposażenia.

Ü Opis stanu technicznego pojazdu jest warty na dzień oględzin. Rzeczoznawca nie bierze odpowiedzialności za zmiany stanu pojazdu wynikające z dalszej eksploatacji lub postoju (np. uszkodzenie akumulatora, powiększenie lub powstanie ognisk korozji, uszkodzenie układu hamulcowego, itp.) – zaleca się sprawdzenie daty wyceny

Ü Jeżeli elementy jednostki napędowej, układu przeniesienia napędu itp., są rozmontowane, rzeczoznawca nie weryfikuje kompletności poszczególnych układów. Możliwość wystąpienia braków w kompletacji (np. ze względu na wykorzystanie unieruchomionego pojazdu jako „dawcy części”).

Ü Nie weryfikowano odczytanego stanu drogomierza z zapisami w urządzeniach elektronicznych pojazdu. Rzeczoznawca nie dokonuje oceny autentyczności przebiegu.

Ü W przypadku pojazdów z niesprawnym akumulatorem lub bez niego - podłączenie sprawnego akumulatora nie gwarantuje sprawności technicznej pojazdu. W związku z tym przyjmuje się, iż stan techniczny pojazdu jest nieznany, istnieje ryzyko ujawnienia wad ukrytych i dodatkowych uszkodzeń.

Ü Nie weryfikowano gwarancji, statusu pakietów serwisowych i kompletności w zakresie wyposażenia dodatkowego, z którym przedmiot był zamówiony.

Dokument wystawiony elektronicznie, warty bez podpisu

DOKUMENTACJA FOTOGRAFICZNA



Fot. nr 1



Fot. nr 2



Fot. nr 3



Fot. nr 4



Fot. nr 5



Fot. nr 6

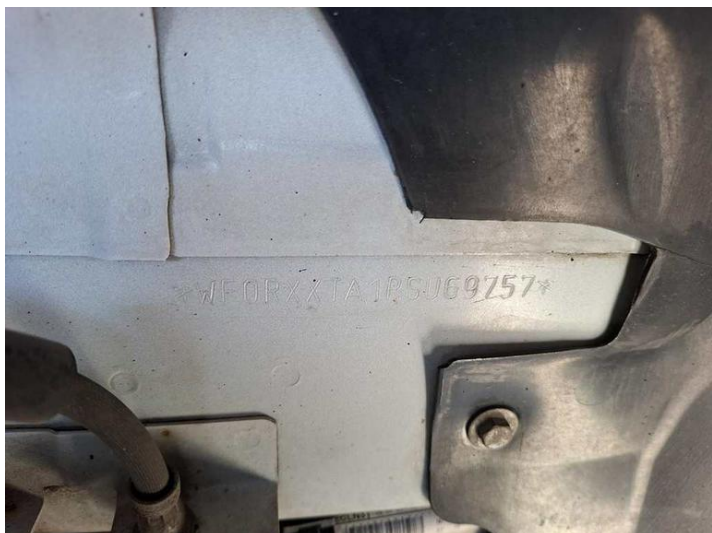

Fot. nr 7



Fot. nr 8



Fot. nr 9



Fot. nr 10



Fot. nr 11



Fot. nr 12



Fot. nr 13



Fot. nr 14



Fot. nr 15



Fot. nr 16



Fot. nr 17

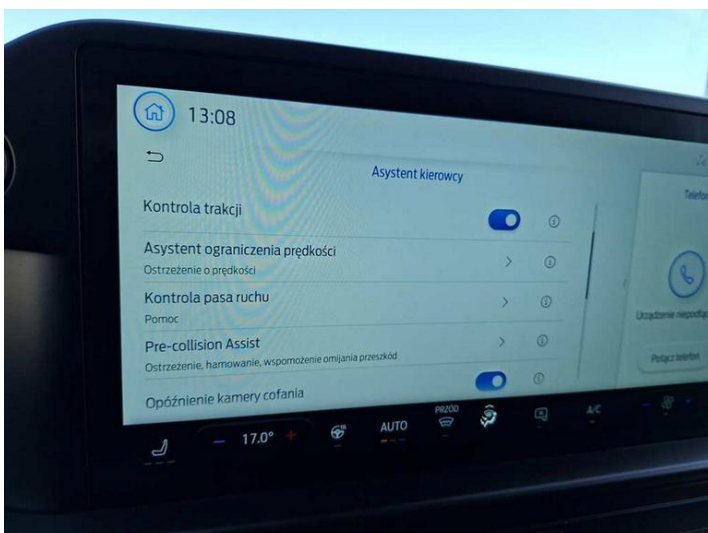

Fot. nr 18



Fot. nr 19



Fot. nr 20



Fot. nr 21



Fot. nr 22



Fot. nr 23



Fot. nr 24



Fot. nr 25



Fot. nr 26

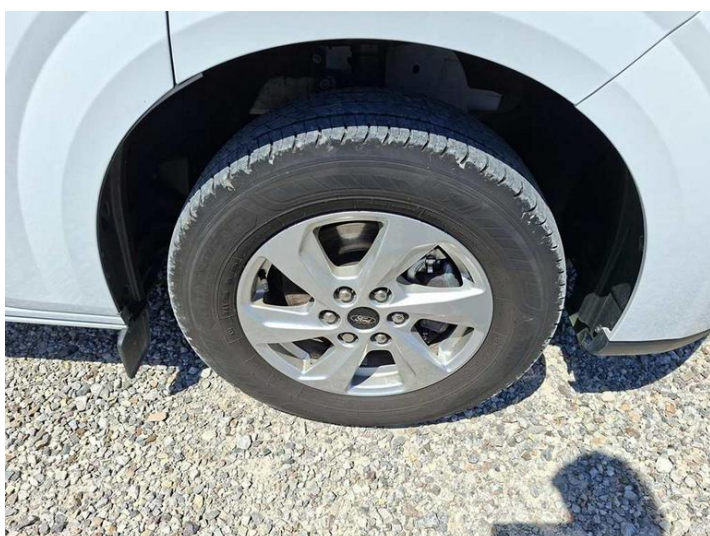

Fot. nr 27



Fot. nr 28



Fot. nr 29



Fot. nr 30



Fot. nr 31



Fot. nr 32



Fot. nr 33



Fot. nr 34

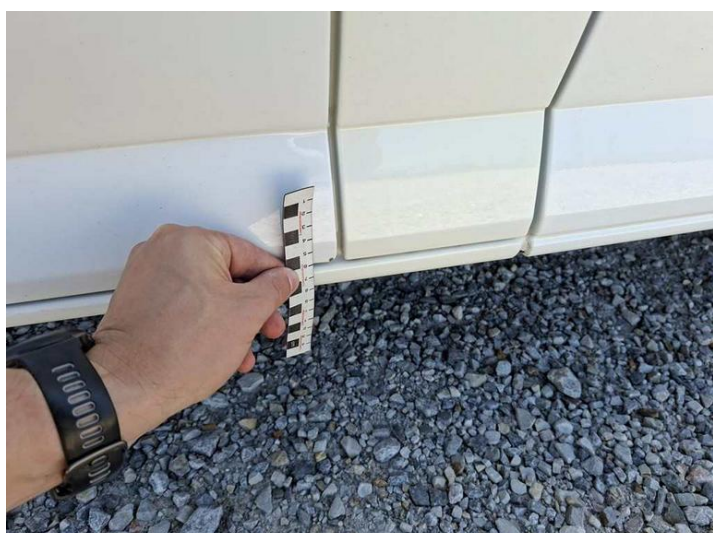

Fot. nr 35

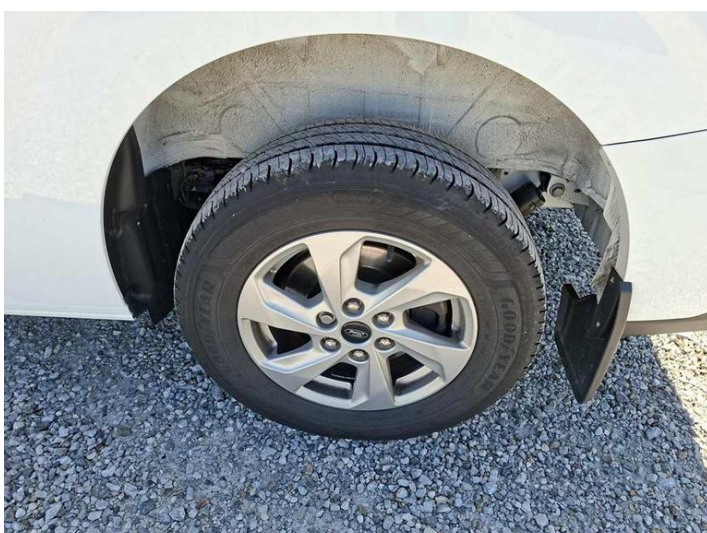

Fot. nr 36



Fot. nr 37



Fot. nr 38

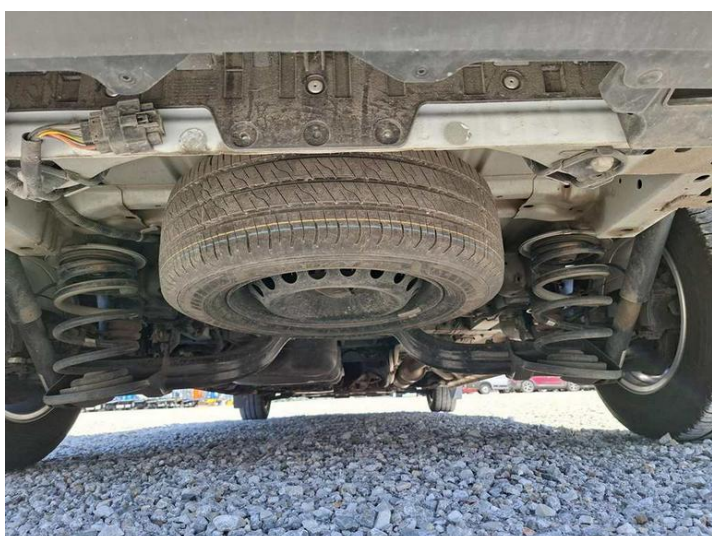

Fot. nr 39



Fot. nr 40



Fot. nr 41



Fot. nr 42



Fot. nr 43



Fot. nr 44



Fot. nr 45



Fot. nr 46



Fot. nr 47



Fot. nr 48

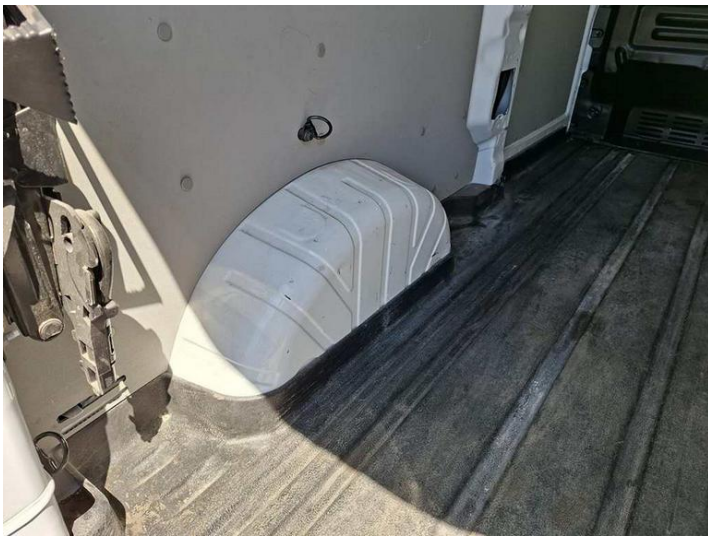

Fot. nr 49

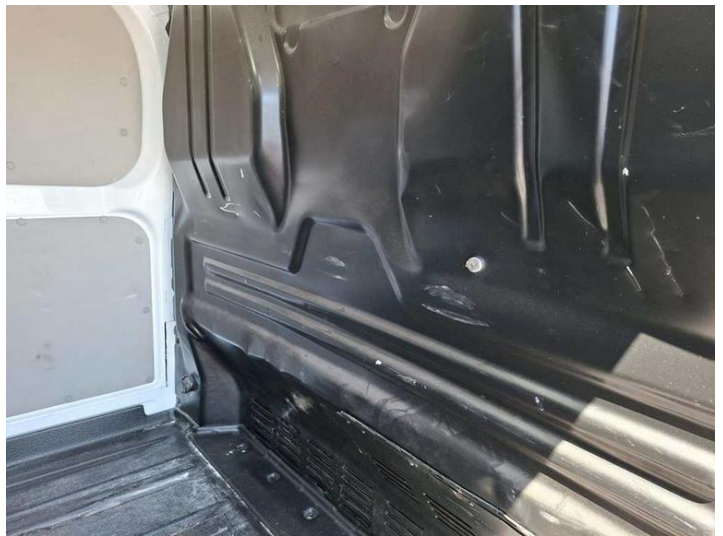

Fot. nr 50

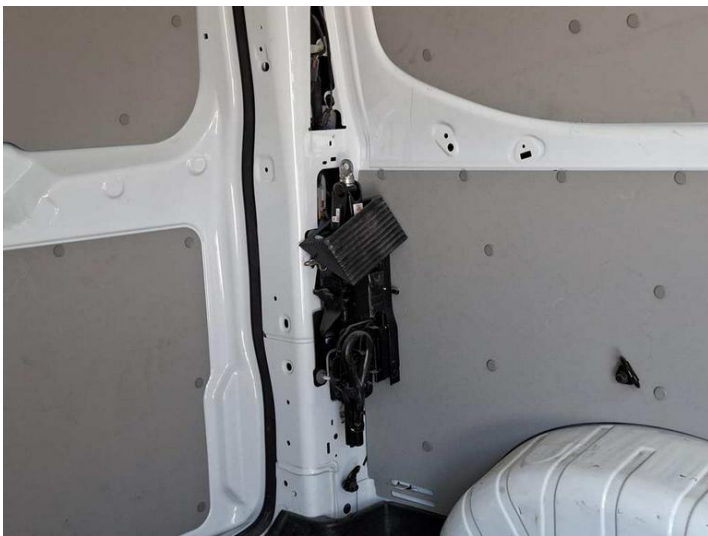

Fot. nr 51



Fot. nr 52



Fot. nr 53

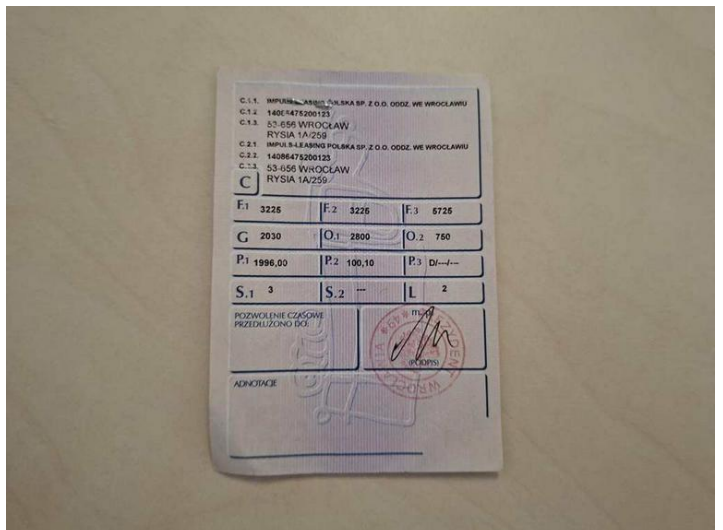

Fot. nr 54

Dokument wystawiony elektronicznie, wa ny bez podpisu