

Nr zlecenia DEKRA: NBL(W)/WRO/49867/26/05/28  
Nr zlecenia/szkody: L/2342/2023  
Data zlecenia: 28-05-2026

**DEKRA Polska - Centrala**  
02-673 Warszawa, ul. Konstruktorska 12A

**Zleceniodawca:**  
VELOLEASING SPÓŁKA AKCYJNA  
Rondo Ignacego Daszyńskiego 2C  
00-843 Warszawa

**Rzeczoznawca:**  
**Andrzej Sosnowski**  
DEKRA Polska - Centrala

**UWAGA:**

Ze względu na przeznaczenie dokumentu usunięto w nim wszelkie informacje dotyczące wartości pojazdu, cen wyposażenia, korekt, etc.

**Dane pojazdu**

Grupa obiektów (Eurotax)	samochody osobowe
Kod EC (Eurotax)	0145738
Producent	VOLKSWAGEN
Model	Golf VIII 20-24
Typ/wersja	Golf VIII 2.0 TSI GTI DSG
Rodzaj nadwozia	hatchback
Liczba drzwi/liczba miejsc	5/5
Masa własna [kg]	1462
Dopuszczalna masa całkowita [kg]	1950
Rozstaw osi 1/2	2627
Rodzaj silnika	z zapłonem iskrowym
Układ oczyszczana spalin	GPF
Pojemność silnika [ccm]	1984
Moc silnika [KM/kW]	245/180
Skrzynia biegów	automatyczna
Nr rejestracyjny	EL5JJ16
VIN	WVWZZZCDZMW109714
Data 1. rejestracji	10-05-2021
Data nast. bad. techn.	09-05-2026
Rok produkcji	2021
Stan licznika [km]	176 616 (odczytany)
Kolor nadwozia/rodzaj powłoki	biały/UNI
Data oględzin	2026-06-02

Ogumienie

Oś	Koło	Producent, typ	Rozmiar	Profil zmierzony
przednia	prawe	TOYO, Snow pro	225/40 18 92W	1,0 mm
	lewe	TOYO, Snow pro	225/40 18 92W	3,0 mm
tylna	prawe	Nokian, WR D4	235/40 18 95V	5,0 mm
	lewe	Nokian, WR D4	235/40 18 95V	5,0 mm

Wyposażenie standardowe wg Eurotax

1. 7 głośników
2. App-Connect - bezprzewodowe przeniesienie ekranu smartfona na ekran nawigacji
3. Asystent podjazdu i zjazdu
4. Asystent utrzymania toru jazdy Lane Assist z System Emergency Assist
5. Automatyczna regulacja zasięgu reflektorów
6. Czujnik ciśnienia w oponach
7. Czujnik deszczu
8. Digital Cockpit Pro - Cyfrowy zestaw wskaźników z komputerem pokładowym, personalizowany
9. Dywaniki materiałowe z przodu i z tyłu
10. ESP - system stabilizacji toru jazdy wraz z ASR, ABS, EDS, MSR, asystentem siły hamowania
11. Felgi aluminiowe 17 Richmond z ogumieniem 225/45 + śruby kół z zabezpieczeniem antykradzieżowym
12. Fotele przednie - sportowe
13. Funkcja obsługi głosowej
14. Gniazdo 12V w bagażniku
15. Gniazdo 2x USB-C z przodu oraz gniazdo USB-C do ładowania z tyłu
16. Hamulec postojowy, elektromechaniczny z funkcją Auto-Hold
17. Hamulec wielokolizyjny - system automatycznej aktywacji hamulca w przypadku kolizji
18. Immobilizer
19. Kierownica 3-ramienna wielofunkcyjna skórzana, sportowa z funkcją sterowania dotykowe
20. Klimatyzacja z regulacją automatyczną Climatronic, 3- strefowa, z filtrem Air Care
21. Kolumna kierownicy regulowana w dwóch płaszczyznach
22. Koło zapasowe - dojazdowe 18
23. Lakier uni
24. Lampy LED Plus (światła mijania i drogowe w technologii LED, funkcja doświetlania zakrętów)
25. Lampy tylne LED
26. Lusterka boczne i klamki w kolorze nadwozia
27. Lusterka boczne regulowane elektrycznie, podgrzewane, z funkcją pamięci
28. Lusterko wsteczne przyciemniające się automatycznie
29. Nakładki na pedały, aluminiowe
30. Oświetlenie Ambient Plus - 30 kolorów oświetlenia
32. Podsufitka w kolorze czarnym
33. Poduszki powietrzne (czołowe, boczne, kurtynowe)
34. Podłokietnik przedni ze schowkiem
35. Podświetlane listwy między reflektorami i podświetlane wgłębienia klamki
36. Przygotowanie do montażu fotelika Isofix
37. Radio Ready2Discover z usługą Streamin&Internet, DAB+, AppConnect
38. Side Assist - asystent zmiany pasa ruchu
39. System Keyless Go - bezkluczkowe uruchamianie pojazdu
40. System Park Pilot - czujniki parkowania z przodu i tyłu
41. System Start/Stop
42. System awaryjnego hamowania Front Assist oraz rozpoznawania pieszych i rowerzystów
43. System rekuperacji odzyskujący energię podczas hamowania
44. System wykrywający pieszych
45. System wykrywania zmęczenia kierowcy
46. Szyby boczne i szyba tylna dodatkowo przyciemniane
47. Szyby elektrycznie sterowane z przodu i z tyłu
48. Tapicerka materiałowa Scale paper
49. Tempomat proaktywny ACC z funkcją "stop & go"
50. Tuner radiowy cyfrowy DAB+
51. Tylne oparcie składane, dzielone (60/40) z podłokietnikiem środkowym oraz uchwytem na kubki
52. Wspomaganie kierownicy, progresywne
53. Wybór profilu jazdy (tryby: Sport, Normal, Eco, Individual)
54. Wykończenie wnętrza Black Metal Chrome
55. Wyłącznik poduszki powietrznej
56. XDS - elektroniczna blokada mechanizmu różnicowego
57. Zaciski hamulców lakierowane w kolorze czerwonym
58. Zawieszenie sportowe obniżone o 15mm
59. Zderzaki lakierowane w kolorze nadwozia, sportowe
60. eCall - automatyczne wzywanie pomocy
61. Światła do jazdy dziennej LED z funkcją Coming/Leaving Home

31. Pakiet Czujnik deszczu

62. Światła na złą pogodę z funkcją doświetlania zakrętów

Wyposażenie dealerskie

1. Dach szklany panoramiczny odsuwany elektrycznie .....	-
2. Felgi aluminiowe 18 Bergamo, czarne z ogumieniem + śruby kół z zabezpieczeniem antykradzieżowym .....	-
3. Instalacja telefoniczna Komfort, funkcja indukcyjnego ładowania telefonu, dodatkowe gniazdo USB .....	-
4. Kamera parkowania - rear assist .....	-
5. Lakier specjalny - biały Pure .....	-
6. Pakiet Zimowy Plus .....	-
Ogrzewane dysze spryskiwaczy szyby przedniej	
Kontrolka poziomu płynu spryskiwaczy	
Klimatyzacja z regulacją automatyczną Climatronic, 3- strefowa, z filtrem Air Care	
Fotele przednie podgrzewane	
Kierownica wielofunkcyjna, ogrzewana	
7. Pakiet stylistyczny Black .....	-
Obudowy lusterek zewnętrznych czarne	
Listwa na osłonie chłodnicy oraz wgłębienia klamek z podświetleniem	
8. System Keyless Access - bezkluczykowy dostęp i uruchamianie pojazdu (dla alarmu) .....	-
9. System nagłośnienia Harman Kardon (9 głośników, 12-kanalowy wzmacniacz, subwoofer) .....	-
10. Światła przeciwmgielne LED .....	-

**Wartość bazowa pojazdu**Wartość bazowa pojazdu wg Eurotax (brutto/zakup)<sup>1</sup> .....**Korekty**PrzebiegWyposażenieOgumienieInne

Wcześniejsze naprawy .....	-
Aktualna sytuacja rynkowa .....	-
Uszkodzenia stan, weryfikacja serwisowa braki .....	-

Powyższą wartość określono w oparciu o notowania cen samochodów używanych na rynku polskim Eurotax (baza danych nr 06-2026 POL) z uwzględnieniem parametrów technicznych i rynkowych mających wpływ na wartość pojazdu.

Dla pojazdów zarejestrowanych w Polsce powyższa wartość została określona na dzień sporządzenia wyceny.

Jeżeli pojazd nie jest zarejestrowany w kraju - podana wartość jest wartością hipotetyczną przy założeniu uiszczenia wszelkich opłat i podatków należnych przy wprowadzeniu pojazdu na polski obszar celny.

Wydruk podstawowy bez informacji o wartości pojazdu - ze względu na przeznaczenie dokumentu usunięto w nim wszelkie informacje dotyczące wartości pojazdu, cen wyposażenia, korekt, etc.

---

Data: 15-06-2026

Rzecznawca DEKRA:  
Andrzej Sosnowski

**Dokument wystawiony elektronicznie ważny bez podpisu.**

Pomiar grubości powłoki lakierowej poj.



Nr punktu kontroli	Kontrolowany element	Zmierzony przedział grubości powłoki lakierowej [µm]
1	Pokrywa przednia	150 - 500
2	Błotnik przedni lewy	do 150
3	Słupek przedni lewy	do 150
4	Drzwi przednie lewe	150 - 300
5	Dach	do 150
6	Słupek środkowy lewy	150 - 1500
7	Próg lewy	do 150
8	Drzwi tylne lewe	150 - 1000
9	Błotnik tylny lewy	do 150
10	Pokrywa/klapa	do 150
11	Błotnik tylny prawy	do 150
12	Drzwi tylne prawe	150 - 1800
13	Słupek środkowy prawy	150 - 1500
14	Próg prawy	150 - 1000
15	Drzwi przednie prawe	150 - 1500
16	Słupek przedni prawy	do 150
17	Błotnik przedni prawy	do 150

Opis stanu technicznego**NADWOZIE/Elementy karoserii****Stan techniczny nadwozia (szkielet).**

Stwierdzono następujące odstępstwa od stanu normatywnego:

- pokrywa silnika - odpryski,
- prawy przedni błotnik - ubytek powłoki - rysy,
- prawy próg - odprysk,
- prawy tylny błotnik - wgniecenia, rysy,
- pokrywa bagażnika - rysy,
- lewy tylny błotnik - rysy,
- drzwi lewy tył - rysy,
- lewe przednie drzwi - rysy, śruba ruchoma,
- lewy słupek A - wgniecenie,

---

**Przeprowadzona naprawa blacharsko-lakiernicza**

Nie stwierdzono

---

**NADWOZIE/Osprzęt****Stan techniczny nadwozia (osprzęt).**

Stwierdzono następujące odstępstwa od stanu normatywnego:

- widoczne ślady lakiernicze,
- uszczelka pokrywy silnika - odstaje,
- podszybie - odkształcone,
- wycieraczki nie prawidłowe działanie,
- lewy reflektor - pęknięcie,
- przedni dolny spoiler - pęknięcie,
- przedni zderzak - odpryski,
- prawy reflektor - pęknięcie,
- kierunkowskaz prawego lusterka - pęknięcie,
- tylny zderzak - rysy,
- nakładka lewego progu - rysy,
- uszczelka lewych tylnych drzwi - rozerwanie,
- prawe lusterko - wady lakiernicze,

---

**NADWOZIE/Wnętrze****Stan techniczny nadwozia (wnętrze).**

Stwierdzono następujące odstępstwa od stanu normatywnego:

- tunel środkowy - brak wykładziny,
- dywanik prawy tył - brak,
- wnętrze fotele - zaplamienia,
- tapicerka drzwi lewy przód - przypalenia,
- wykładzina podłogi - przepalenia,
- lewy fotel - przypalenia,
- kanapa - przepalenie,
- tapicerka drzwi prawy przód - wgniecenie,

---

**PODWOZIE/Silnik/układ przeniesienia napędu****Stan techniczny silnika z układem przeniesienia napędu.**

Stwierdzono następujące odstępstwa od stanu normatywnego:

- wymagany przegląd od 7800km,
  - aktywna kontrolka silnika,
- 

**PODWOZIE/Zawieszenie/koła**

**Stan techniczny podwozia (zawieszenie).**

Stwierdzono następujące odstępstwa od stanu normatywnego:

- felgi - rysy,
  - opony - ślady zużycia,
- 

**PODWOZIE/Układ kierowniczy**

**Stan techniczny układu kierowniczego**

Nie wnosi się uwag.

---

**PODWOZIE/Układ hamulcowy**

**Stan układu hamulcowego.**

Nie wnosi się uwag.

---

**PODWOZIE/Układ wydechowy/katalizator**

**Stan techniczny układu wydechowego.**

Nie wnosi się uwag.

---

Uwagi ogólne - dot. wyceny

**Dokumenty pojazdu**

Przedstawiono następujące dokumenty pojazdu:

skan dr w systemie

Podczas oględzin przedstawiono do wglądu książkę serwisową, a jej nr podano poniżej:  
elektroniczna

---

**Informacja dotycząca pochodzenia pojazdu**

Brak wiarygodnych danych.

---

**Zabezpieczenia przeciwkradzieżowe - immobiliser:**

- w wyniku przeprowadzonych oględzin pojazdu nie stwierdzono niesprawności immobilisera w zakresie możliwym do ustalenia podczas oględzin pojazdu w warunkach pozawarsztatowych.

---

**Zabezpieczenia przeciwkradzieżowe - inne:**

- nie stwierdzono.

---

**Dodatkowe uwagi dotyczące sam. osobowego:**

Nie dotyczy.

---

**Jazda próbna**

Przeprowadzono próbę ruchową pojazdu.

Jazda próbna w pełnym zakresie niemożliwa. Poniżej podano komentarz:  
ograniczenia placowe

---

**Badanie poprawności i/lub budowy numerów identyfikacyjnych/seryjnych obiektu:**

Nie badano.

**Weryfikacja prawdziwości danych obiektu, w tym roku produkcji i innych.**

Nie przeprowadzono - przyjęto wg okazanych dokumentów i wskazanych źródeł.

- Nie weryfikowano odczytanego stanu drogomierza z zapisami w urządzeniach elektronicznych pojazdu.
- Niniejsza ekspertyza służy wyłącznie do oszacowania wartości rynkowej przedmiotu wyceny i nie może być wykorzystywana do żadnego innego celu, niż wymieniony powyżej. Wycena nie może stanowić podstawy do oceny cech i stanu wycenianego obiektu przy jego zakupie.
- Rzeczoznawca nie bierze na siebie odpowiedzialności za wady ukryte (prawne i fizyczne) oraz ewentualne skutki wynikające z dalszego użytkowania przedmiotu wyceny, a także za skutki wykorzystania samej wyceny.
- Powyższa wycena nie jest szczegółową ekspertyzą stanu technicznego przedmiotu wyceny i za taką nie może być uznawana, w szczególności nie może być traktowana jako gwarancja sprzedaży przedmiotu wyceny za oszacowaną wartość.
- Niniejsza wycena nie może być publikowana w całości w jakimkolwiek dokumencie bez zgody wykonawców i bez uzgodnienia z nimi formy i treści takiej publikacji.
- Wycenę przeprowadzono w oparciu o dostarczoną dokumentację oraz badanie organoleptyczne wycenianego obiektu. Nie prowadzono badań diagnostycznych oraz weryfikacji warsztatowej przedmiotu wyceny.
- Niniejsza wycena została sporządzona na podstawie oględzin wycenianego przedmiotu w warunkach występujących w miejscu jego udostępnienia.

Uwagi do zlecenia - dot. wyceny**Ilość kluczyków/kart do uruchomienia pojazdu przedstawionych Rzeczoznawcy podczas oględzin:**

1

Uwagi Rzeczoznawcy - dot. wyceny

Rysy, wady lakiernicze, felgi rysy.

Zastrzeżenia ograniczające - dot. wyceny

Nie weryfikowano szczegółowo stanu układu napędowego, zawieszenia, kierowniczego, hamulcowego oraz wydechowego. Ocena została wykonana bez użycia podnośnika i specjalistycznego sprzętu diagnostycznego, nie dokonywano demontażu osłon i innych elementów. Ocena określa ogólny stan pojazdu na dzień oględzin w miejscu jego udostępnienia, nie może być zatem traktowana jako kompleksowa ocena stanu technicznego. Specyfikacja wg. programu operacyjnego w zakresie wyposażenia standardowego i dodatkowego nie gwarantuje zgodności ze stanem faktycznym w zakresie możliwym do ustalenia przez rzeczoznawcę podczas oględzin pojazdu. Pomiar grubości powłoki lakierowej wykonano w miejscach możliwych do ich wykonania pomiary nie gwarantują oryginalności poszczególnych elementów poddanych ocenie.

- Nie weryfikowano przebiegu pojazdu. Przyjęto na podstawie wskazań drogomierza.
- Niniejsza ekspertyza służy wyłącznie do oszacowania wartości rynkowej przedmiotu wyceny i nie może być wykorzystywana do żadnego innego celu, niż wymieniony powyżej. Wycena nie może stanowić podstawy do oceny cech i stanu wycenianego obiektu przy jego zakupie.
- Rzeczoznawca nie bierze na siebie odpowiedzialności za wady ukryte (prawne i fizyczne) oraz ewentualne skutki wynikające z dalszego użytkowania przedmiotu wyceny, a także za skutki wykorzystania samej wyceny.
- Powyższa wycena nie jest szczegółową ekspertyzą stanu technicznego przedmiotu wyceny i za taką nie może być uznawana.
- Niniejsza wycena nie może być publikowana w całości w jakimkolwiek dokumencie bez zgody wykonawców i bez uzgodnienia z nimi formy i treści takiej publikacji. Zakaz publikacji nie dotyczy posługiwania się wyceną w umowach cywilno-prawnych zawieranych przez zleceniodawcę i dotyczących przedmiotu wyceny.
- Wycenę przeprowadzono w oparciu o dostarczoną dokumentację oraz badanie organoleptyczne wycenianego obiektu. Nie prowadzono badań diagnostycznych oraz weryfikacji warsztatowej przedmiotu wyceny.
- Niniejsza wycena została sporządzona na podstawie oględzin wycenianego przedmiotu w warunkach występujących w miejscu jego udostępnienia.
- Nie badano poprawności i/lub budowy numerów identyfikacyjnych/seryjnych obiektu oraz nie weryfikowano prawdziwości wszystkich danych obiektu.

DOKUMENTACJA FOTOGRAFICZNA



Fot. 1.



Fot. 2.

DOKUMENTACJA FOTOGRAFICZNA



Fot. 3.



Fot. 4.

DOKUMENTACJA FOTOGRAFICZNA



Fot. 5.



Fot. 6.

DOKUMENTACJA FOTOGRAFICZNA

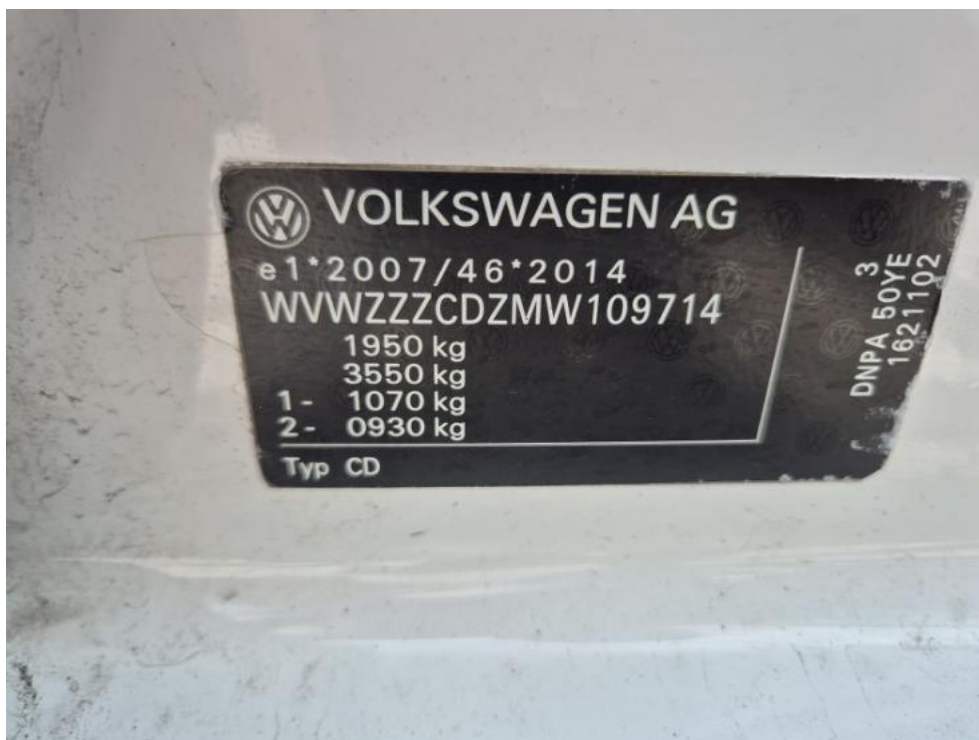

Fot. 7.

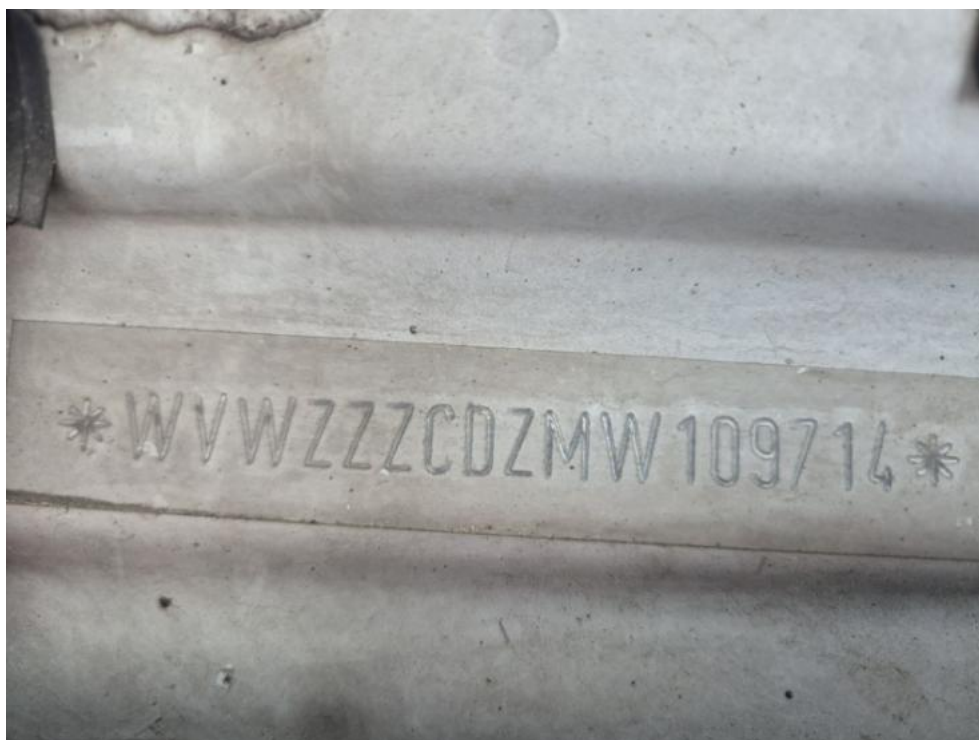

Fot. 8.

DOKUMENTACJA FOTOGRAFICZNA



Fot. 9.



Fot. 10.

DOKUMENTACJA FOTOGRAFICZNA

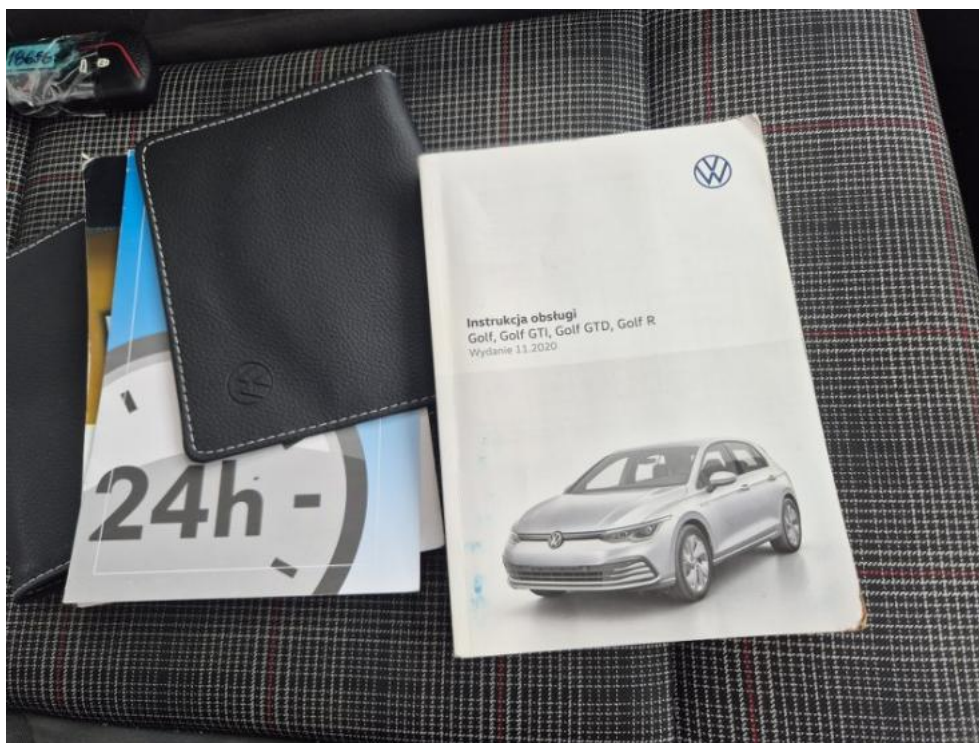

Fot. 11.

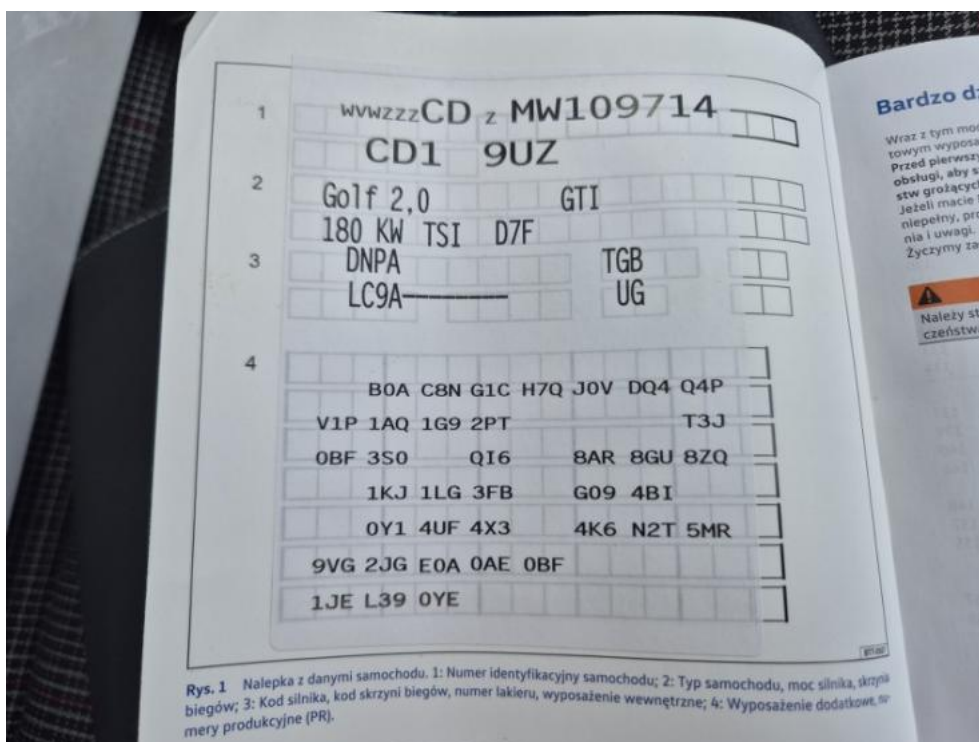

Fot. 12.

DOKUMENTACJA FOTOGRAFICZNA



Fot. 13.



Fot. 14.

DOKUMENTACJA FOTOGRAFICZNA



Fot. 15.



Fot. 16.

DOKUMENTACJA FOTOGRAFICZNA



Fot. 17.



Fot. 18.

DOKUMENTACJA FOTOGRAFICZNA



Fot. 19.



Fot. 20.

DOKUMENTACJA FOTOGRAFICZNA



Fot. 21.



Fot. 22.

DOKUMENTACJA FOTOGRAFICZNA



Fot. 23.



Fot. 24.

DOKUMENTACJA FOTOGRAFICZNA



Fot. 25.



Fot. 26.

DOKUMENTACJA FOTOGRAFICZNA



Fot. 27.



Fot. 28.

DOKUMENTACJA FOTOGRAFICZNA



Fot. 29.



Fot. 30.

DOKUMENTACJA FOTOGRAFICZNA



Fot. 31.



Fot. 32.

DOKUMENTACJA FOTOGRAFICZNA



Fot. 33.

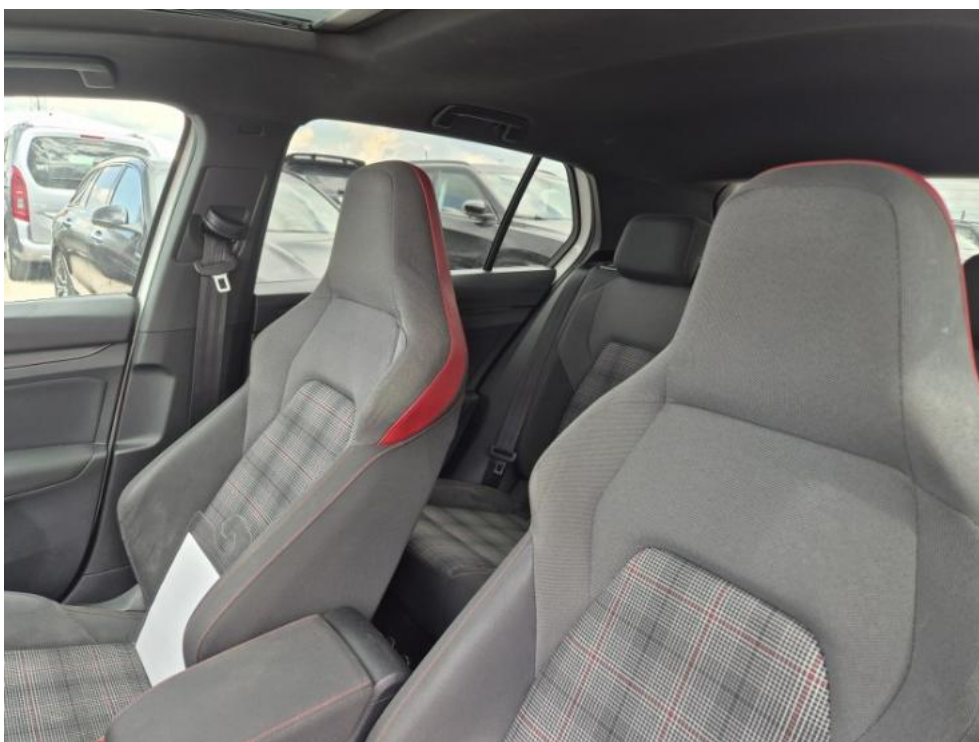

Fot. 34.

DOKUMENTACJA FOTOGRAFICZNA



Fot. 35.



Fot. 36.

DOKUMENTACJA FOTOGRAFICZNA



Fot. 37.

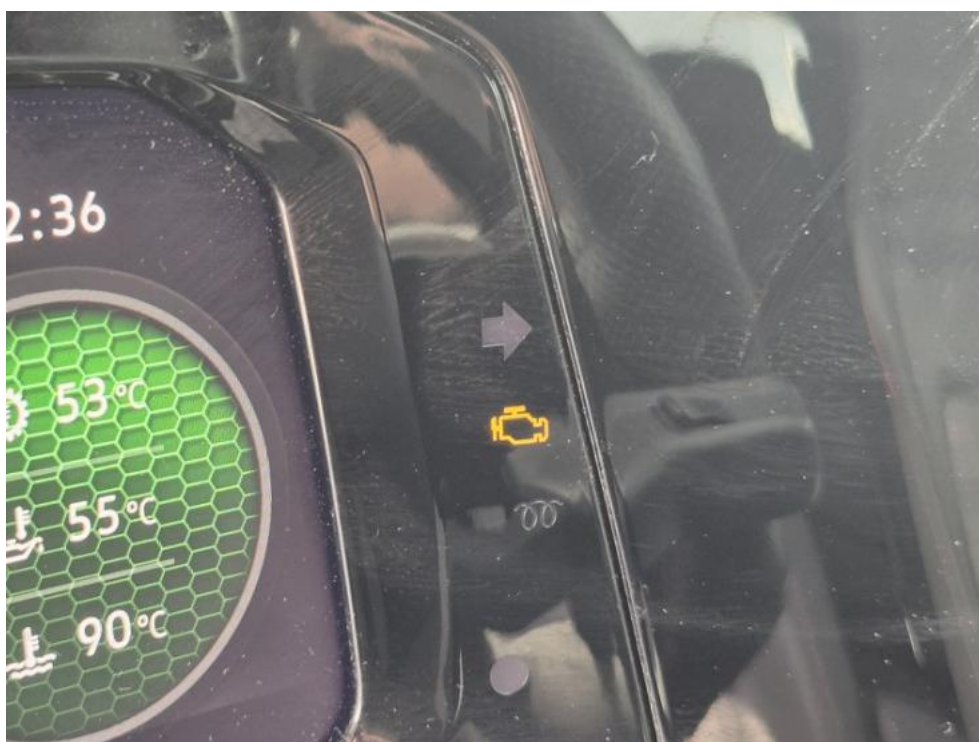

Fot. 38.

DOKUMENTACJA FOTOGRAFICZNA



Fot. 39.



Fot. 40.

DOKUMENTACJA FOTOGRAFICZNA



Fot. 41.



Fot. 42.

DOKUMENTACJA FOTOGRAFICZNA



Fot. 43.



Fot. 44.

DOKUMENTACJA FOTOGRAFICZNA



Fot. 45.



Fot. 46.

DOKUMENTACJA FOTOGRAFICZNA



Fot. 47.



Fot. 48.

DOKUMENTACJA FOTOGRAFICZNA



Fot. 49.



Fot. 50.

DOKUMENTACJA FOTOGRAFICZNA



Fot. 51.



Fot. 52.

DOKUMENTACJA FOTOGRAFICZNA



Fot. 53.



Fot. 54.

DOKUMENTACJA FOTOGRAFICZNA



Fot. 55.



Fot. 56.

DOKUMENTACJA FOTOGRAFICZNA



Fot. 57.



Fot. 58.

DOKUMENTACJA FOTOGRAFICZNA



Fot. 59.



Fot. 60.

DOKUMENTACJA FOTOGRAFICZNA

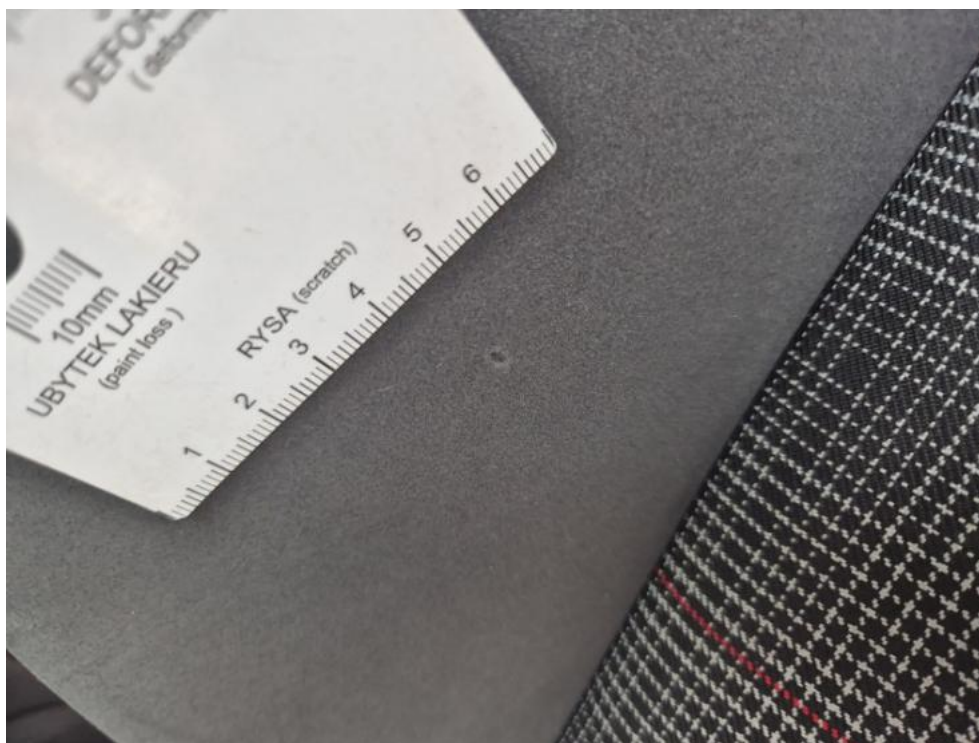

Fot. 61.



Fot. 62.

DOKUMENTACJA FOTOGRAFICZNA



Fot. 63.



Fot. 64.

DOKUMENTACJA FOTOGRAFICZNA



Fot. 65.



Fot. 66.

DOKUMENTACJA FOTOGRAFICZNA



Fot. 67.



Fot. 68.

DOKUMENTACJA FOTOGRAFICZNA



Fot. 69.



Fot. 70.

DOKUMENTACJA FOTOGRAFICZNA

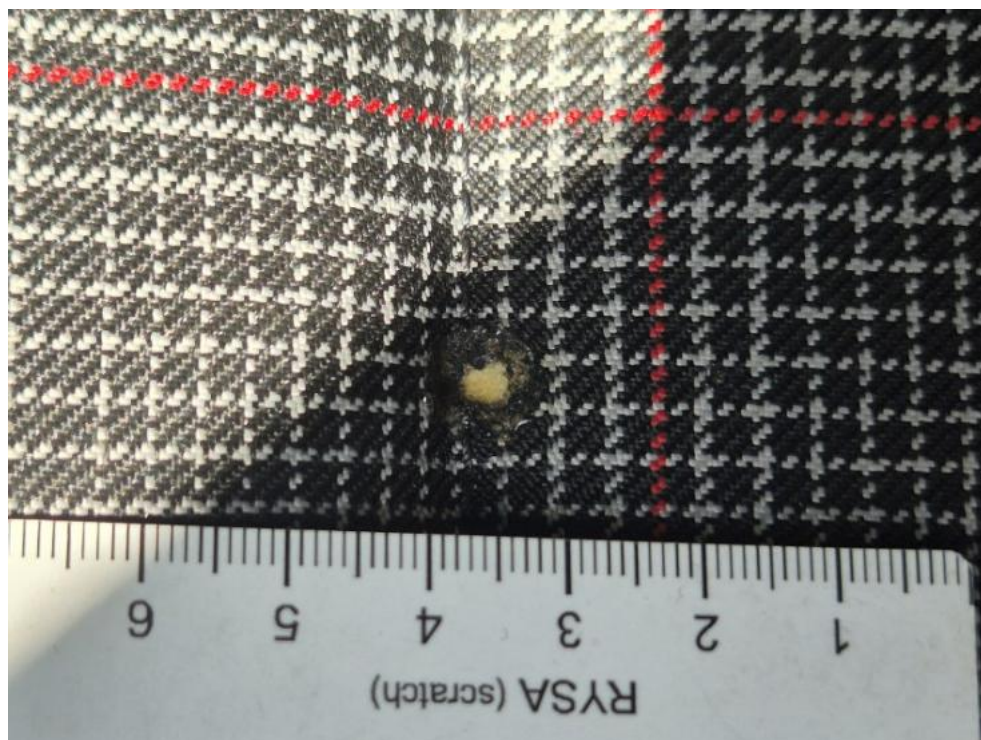

Fot. 71.



Fot. 72.

DOKUMENTACJA FOTOGRAFICZNA



Fot. 73.



Fot. 74.

DOKUMENTACJA FOTOGRAFICZNA



Fot. 75.



Fot. 76.

DOKUMENTACJA FOTOGRAFICZNA



Fot. 77.



Fot. 78.

DOKUMENTACJA FOTOGRAFICZNA



Fot. 79.



Fot. 80.

DOKUMENTACJA FOTOGRAFICZNA



Fot. 81.



Fot. 82.

DOKUMENTACJA FOTOGRAFICZNA



Fot. 83.



Fot. 84.

DOKUMENTACJA FOTOGRAFICZNA



Fot. 85.



Fot. 86.

DOKUMENTACJA FOTOGRAFICZNA



Fot. 87.



Fot. 88.

DOKUMENTACJA FOTOGRAFICZNA



Fot. 89.



Fot. 90.

DOKUMENTACJA FOTOGRAFICZNA



Fot. 91.



Fot. 92.

DOKUMENTACJA FOTOGRAFICZNA



Fot. 93.



Fot. 94.

DOKUMENTACJA FOTOGRAFICZNA



Fot. 95.



Fot. 96.

DOKUMENTACJA FOTOGRAFICZNA



Fot. 97.



Fot. 98.

DOKUMENTACJA FOTOGRAFICZNA



Fot. 99.

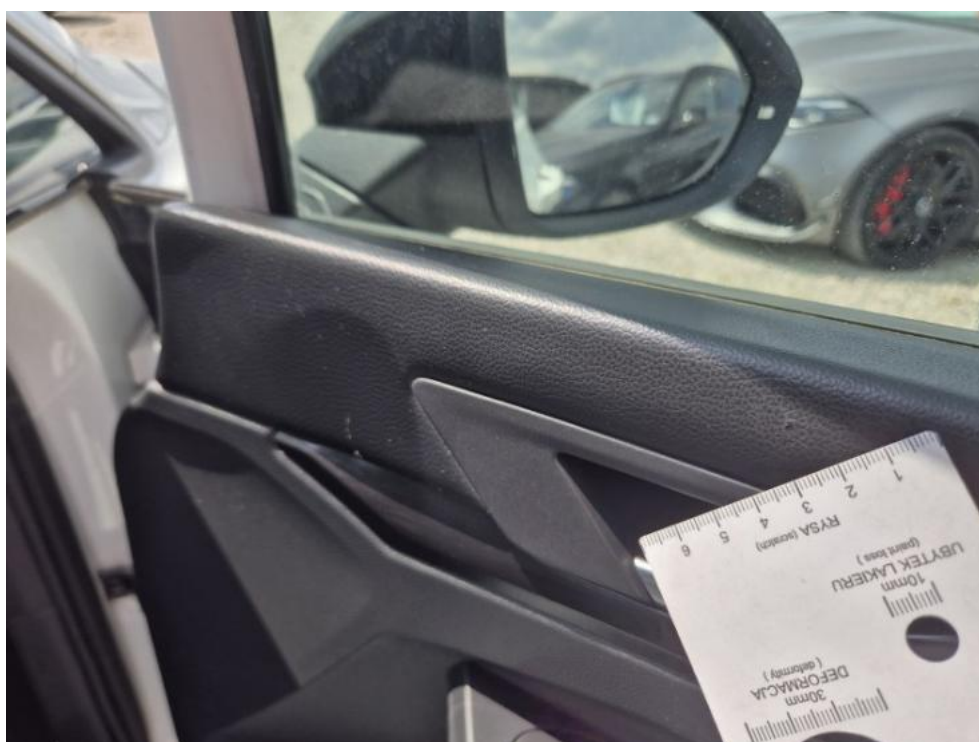

Fot. 100.

DOKUMENTACJA FOTOGRAFICZNA



Fot. 101.



Fot. 102.

DOKUMENTACJA FOTOGRAFICZNA



Fot. 103.



Fot. 104.

DOKUMENTACJA FOTOGRAFICZNA



Fot. 105.



Fot. 106.

DOKUMENTACJA FOTOGRAFICZNA



Fot. 107.



Fot. 108.

DOKUMENTACJA FOTOGRAFICZNA

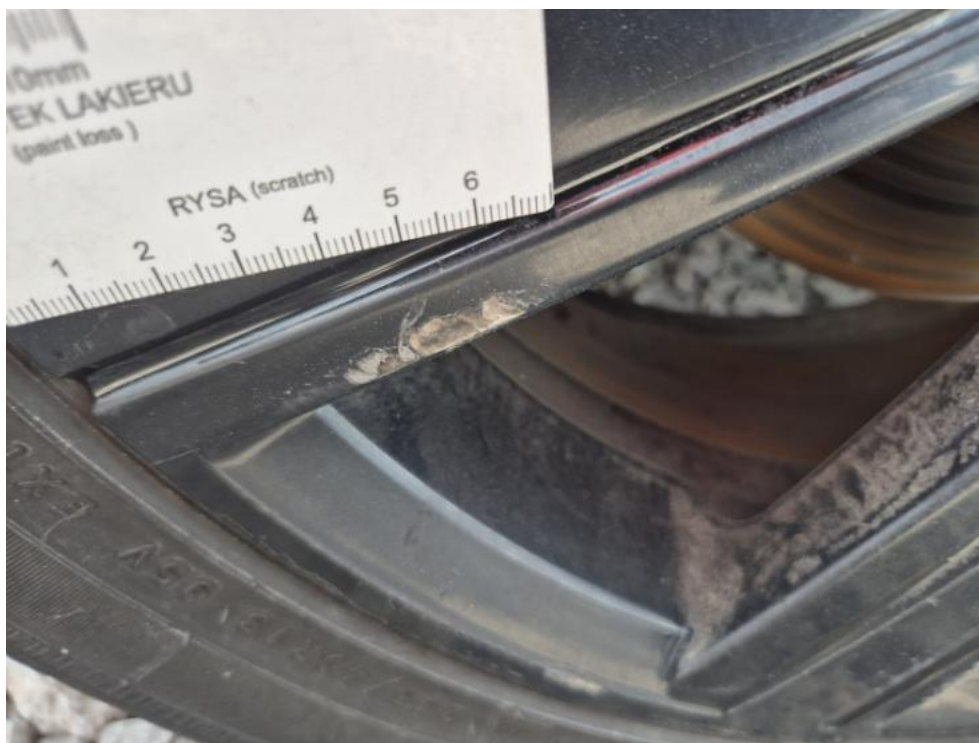

Fot. 109.



Fot. 110.

DOKUMENTACJA FOTOGRAFICZNA



Fot. 111.

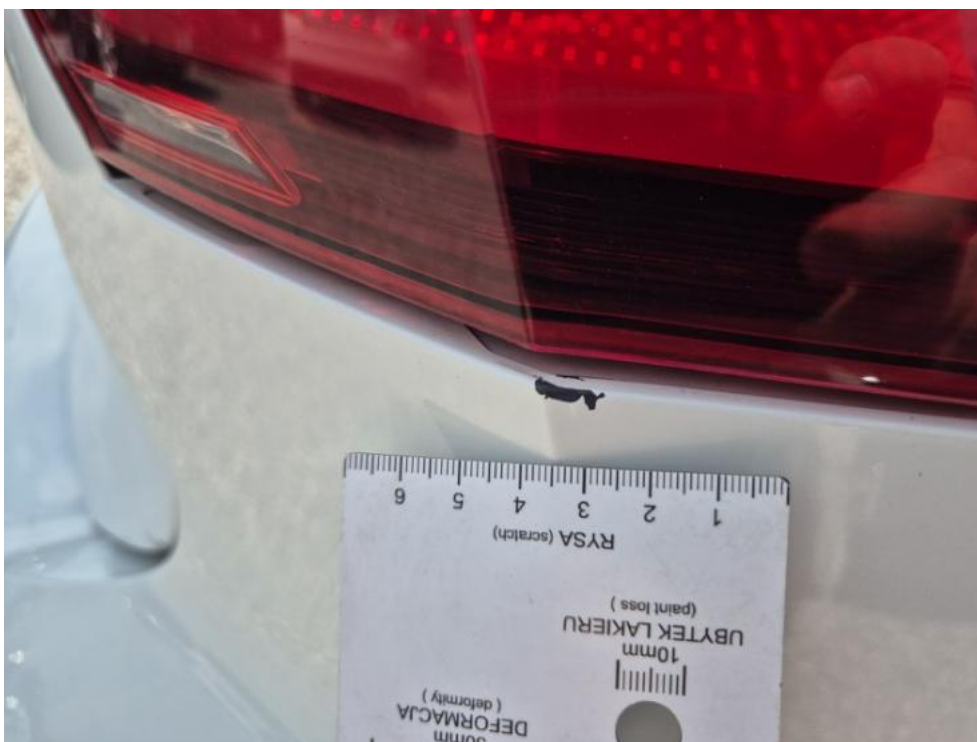

Fot. 112.

DOKUMENTACJA FOTOGRAFICZNA



Fot. 113.



Fot. 114.

DOKUMENTACJA FOTOGRAFICZNA



Fot. 115.



Fot. 116.

DOKUMENTACJA FOTOGRAFICZNA



Fot. 117.



Fot. 118.

DOKUMENTACJA FOTOGRAFICZNA



Fot. 119.



Fot. 120.

DOKUMENTACJA FOTOGRAFICZNA



Fot. 121.



Fot. 122.

DOKUMENTACJA FOTOGRAFICZNA



Fot. 123.



Fot. 124.

DOKUMENTACJA FOTOGRAFICZNA



Fot. 125.



Fot. 126.

DOKUMENTACJA FOTOGRAFICZNA



Fot. 127.



Fot. 128.

DOKUMENTACJA FOTOGRAFICZNA



Fot. 129.



Fot. 130.

DOKUMENTACJA FOTOGRAFICZNA



Fot. 131.



Fot. 132.

DOKUMENTACJA FOTOGRAFICZNA



**Fot. 133.**



**Fot. 134.**

DOKUMENTACJA FOTOGRAFICZNA

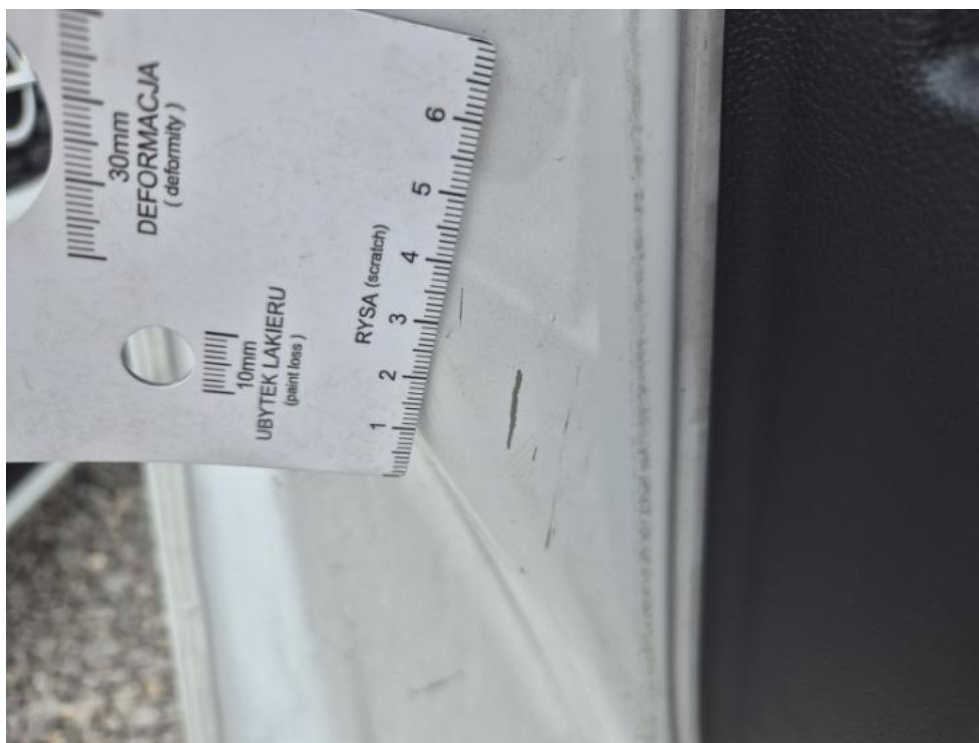

Fot. 135.



Fot. 136.

DOKUMENTACJA FOTOGRAFICZNA



Fot. 137.



Fot. 138.

DOKUMENTACJA FOTOGRAFICZNA



Fot. 139.



Fot. 140.

DOKUMENTACJA FOTOGRAFICZNA



Fot. 141.



Fot. 142.

DOKUMENTACJA FOTOGRAFICZNA



Fot. 143.



Fot. 144.

DOKUMENTACJA FOTOGRAFICZNA



Fot. 145.



Fot. 146.

DOKUMENTACJA FOTOGRAFICZNA



Fot. 147.

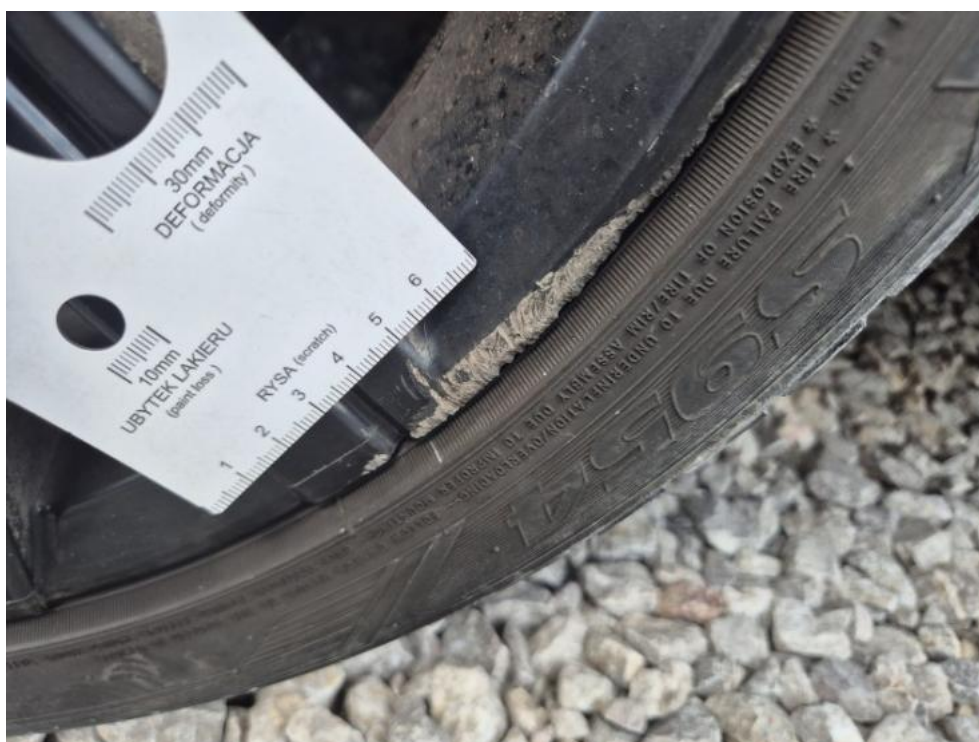

Fot. 148.

DOKUMENTACJA FOTOGRAFICZNA



Fot. 149.



Fot. 150.

DOKUMENTACJA FOTOGRAFICZNA



Fot. 151.



Fot. 152.

DOKUMENTACJA FOTOGRAFICZNA



Fot. 153.



Fot. 154.

DOKUMENTACJA FOTOGRAFICZNA



Fot. 155.



Fot. 156.

DOKUMENTACJA FOTOGRAFICZNA



**Fot. 157.**



**Fot. 158.**

DOKUMENTACJA FOTOGRAFICZNA



**Fot. 159.**



**Fot. 160.**

DOKUMENTACJA FOTOGRAFICZNA



**Fot. 161.**