

 RAPORT STANU POJAZDU

RENAULT Trafic 2.0 Blue dCi L2

Equilibre 150KM

1997 cc · 150 KM · MANUALNA · DIESEL · 2025



PRZEBIEG

42 037 km



2025

ROK PRODUKCJI



DIESEL

RODZAJ PALIWA



150 KM

112 KW



MANUALNA

SKRZY尼亚 BIEGÓW

ROCZNIK 2025

PRZEBIEG 42 037 km

POJEMNOŚĆ 1997 cc

MOC 150 KM

PALIWO DIESEL

NAPĘD 4x2 (FWD)

SKRZYNIA MANUALNA

KOLOR Grafitowy

USZKODZENIA
KOSMETYCZNE

0

USZKODZENIA
KONSTRUKCYJNE

0

USZKODZENIA
BLACHARSKIE

0



FIRMA

VEHIS FINANSE Sp. z o.o.



KLIENT

Vehis



MIEJSCE OGLĘDZIN

Słomczyn, ul. Metalowa 10,
05-600 Grójec



DATA OGLĘDZIN

15.05.2026 · 00:00



INSPEKTOR

Radosław Fijałkowski



01 / DANE POJAZDU

Dane pojazdu



NUMER
REJESTRACYJNY
NO109EK



MARKA
RENAULT



MODEL
Trafic 2.0
Blue dCi L2
Equilibre
150KM



VIN
VF1JL000474
873117



ROK PRODUKCJI
2025



PRZEBIEG
42 037 km



KOLOR
Grafitowy



RODZAJ PALIWA
DIESEL



MOC SILNIKA
112 kW /
150 KM



POJEMNOŚĆ
1997 cc



SKRZYŃIA
BIEGÓW
MANUALN
A



NAPĘD
4x2 (FWD)



LICZBA DRZWI
5



LICZBA MIEJSC
9+



MASA WŁASNA
2130 kg



NADWOZIE
VAN/MINIV
AN



DATA
PIERWSZEJ
REJESTRACJI
2025-10-
27T03:00:00
+03:00

KOMENTARZ RZECZOZNAWCY

Zweryfikowane przez rzeczoznawcę



02 / WYPOSAŻENIE

Wyposażenie pojazdu



✓ Lista wyposażenia uzupełniona przez rzeczoznawcę

Wyposażenie standardowe



2. rząd siedzeń:
siedzenie 3-os

<p>✓ ABS+EBV+wspomaganie nagłego hamowania</p>	<p>✓ Boczne poduszki kurtynowe - przód</p>	<p>✓ Czujniki parkowania - tył</p>
<p>✓ Deska rozdzielcza o ziarnistej fakturze w kolorze Titane</p>	<p>✓ Drzwi prawe przesuwne z szybą stałą</p>	<p>✓ Drzwi tylne oszklone, 180 st.</p>
<p>✓ ESC+Extended Grip</p>	<p>✓ Felgi stalowe 16 z ogumieniem</p>	<p>✓ Fotel kierowcy z regulacją wysokości, podparcia lędźwiowego i podłokietnikiem</p>
<p>✓ Fotel pasażera, komfortowy indywidualny z reg. wysokości i podparcia lędźwiowego, z podłokietnikiem</p>	<p>✓ Gwarancja 2 lata</p>	<p>✓ Immobilizer</p>
<p>✓ Kanapa 2-miejscowa po stronie pasażera z przodu, z dodatkowym schowkiem pod siedziskiem</p>	<p>✓ Kierownica z regulacją wysokości i nachylenia</p>	<p>✓ Kierownica ze skóry ekologicznej</p>
<p>✓ Klimatyzacja manualna z przodu</p>	<p>✓ Koło zapasowe</p>	<p>✓ Komputer pokładowy</p>
<p>✓ Lakier uni</p>	<p>✓ Lusterka zewnętrzne regulowane elektrycznie</p>	<p>✓ Lusterko wsteczne elektrochromatyczne</p>
<p>✓ Poduszka powietrzna kierowcy</p>	<p>✓ Poduszka powietrzna pasażera</p>	<p>✓ Przesłona przestrzeni bagażowej</p>
<p>✓ Radio Connect R&Go</p>	<p>✓ Regulator ogranicznik prędkości</p>	<p>✓ Skrzynia biegów manualna, 6-biegowa</p>
<p>✓ System kontroli ciśnienia w oponach</p>	<p>✓ System kontroli pasa ruchu</p>	<p>✓ System kontroli trakcji (TCS)</p>
<p>✓ System rozpoznawania znaków drogowych i ostrzegania o nadmiernej prędkości</p>	<p>✓ System wspomagania nagłego hamowania - aktywny (AEBS)</p>	<p>✓ System wspomagania ruszania pod górę Hill Start Assist</p>
	<p>✓ System wykrywania</p>	

zmęczenia kierowcy

✔ Szyba tylna ogrzewana

✔ Szyby przednie elektryczne z włącznikiem impulsowym po stronie kierowcy

✔ Światła FULL LED PURE VISION

✔ Tapicerka materiałowa Kompo

✔ Tryb ECO

✔ TSA - Trailer Stability Assist

✔ Uchwyty ISOFIX do inst. fotelika

✔ Usługi Online

✔ Wskaźnik temperatury zewnętrznej

✔ Wspomaganie układu kierowniczego

✔ Wycieraczka szyby tylnej

✔ Wykończenie wnętrza, chromowane(nawiewy, głośniki, klamki, dźw.zm. biegów, ster.klimatyzacją)

✔ Zamek centralny z pilotem

✔ Zderzak przedni i lusterka boczne, lakierowane

Wyposażenie dodatkowe

✔ Czujniki parkowania - przód, tył i bok

✔ Dodatkowe zabezpieczenie kosza na koło zapasowe

✔ Kamera cofania

✔ Klimatyzacja manualna przednia i tylna

✔ Lakier metalik

✔ Pakiet Vision - □ Czujnik deszczu i zmierzchu □
✔ Światła przeciwmgielne □
✔ Światła przeciwmgielne LED z funkcją doświetlania zakrętów

✔ Szyby boczne tylne oraz tylna przyciemniane

Czynniki obniżające wartość

✔ Korekta ze względu na sprzedaż wymuszoną

✔ Brak zabudowy specjalnej (do przewozu osób niepełnosprawnych)

✔ Przekroczony interwał olejowy

KOMENTARZ RZECZOZNAWCY

Zweryfikowane przez rzeczoznawcę



03 / ZDJĘCIA PODSTAWOWE

Zdjęcia podstawowe



Przekątna przednia lewa 01/15



Przód pojazdu 02/15



Podwozie przednie 03/15



Przekątna przednia
prawa 04/15



Prawa strona przód 05/15



Prawa strona tył 06/15



Przekątna tylna prawa 07/15



Tył pojazdu 08/15

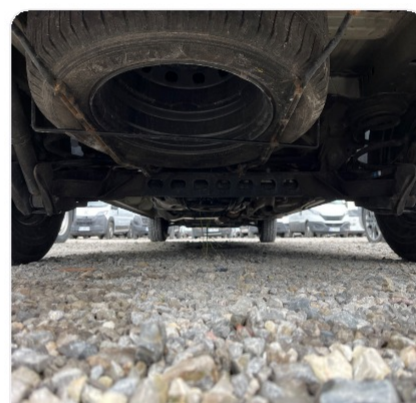

Podwozie tylne 09/15



Otwarty bagażnik

10/15



Koło zapasowe

11/15



Przekątna tylna lewa

12/15



Lewa strona tył

13/15



Lewa strona przód

14/15

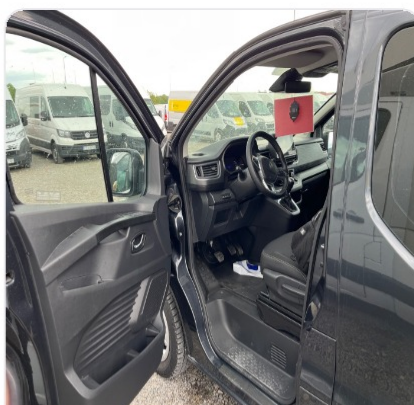

Otwarte lewe drzwi

15/15

 Kliknij zdjęcie, aby powiększyć



04 / DOKUMENTACJA POJAZDU

Dokumentacja pojazdu



Dowód
rejestracyjny

Tak

Karta pojazdu

Nie

Książka serwisowa

Nie

Koło zapasowe

Nie

Podnośnik i
narzędzia

Tak

Trójkąt
ostrzegawczy

Tak

Gaśnica

Tak

Zestaw naprawczy

Nie

Instrukcja obsługi

Nie

Tablice
rejestracyjne

Tak

Kluczyki

Tak

Klimatyzacja
sprawna

Tak

Klucz do kół

Nie

Nawigacja (karta)
sprawna

Tak

VIN zgodny z
dokumentami

Tak

Dokumentacja zweryfikowana — 9 z 15 pozycji pozytywnych



05 / OPONY I POMIAR LAKIERU

Opony i pomiar lakieru





06 / GALERIA ZDJĘCIOWA

Galeria zdjęciowa



A Nadwozie

15 zdjęć





Przekątna przednia lewa



Przód pojazdu



Podwozie przednie



Przekątna przednia prawa



Prawa strona przód



Prawa strona tył



Przekątna tylna prawa



Tył pojazdu



Podwozie tylne



Otwarty bagażnik



Koło zapasowe



Przekątna tylna lewa



Lewa strona tył



Lewa strona przód



Otwarte lewe drzwi



B Wnętrze

8 zdjęć



Deska rozdzielcza (tył)



Centralny kokpit



Tyłny nawiew centralny



Kierownica



Multimedia / kamera



Licznik przebiegu



Nawigacja



Wyświetlacz serwisowy



c Silnik

2 zdjęć



Otwarta maska silnika



Tabliczka znamionowa



D Dokumentacja

4 zdjęć



Numer VIN

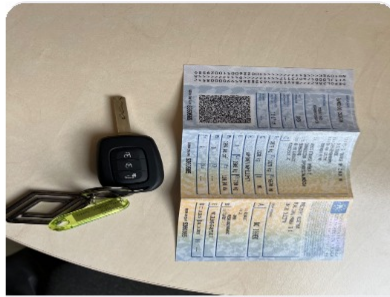

Dowód rejestracyjny +
kluczyki



Dowód osobisty (tył)

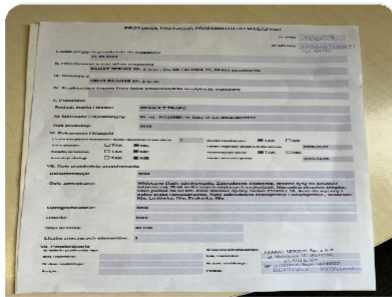

Inne dokumenty



E Uszkodzenia

0 zdjęć



Brak zdjęć w tej kategorii

Łącznie 29 zdjęć

Dokumentacja fotograficzna pojazdu

Film z silnikiem

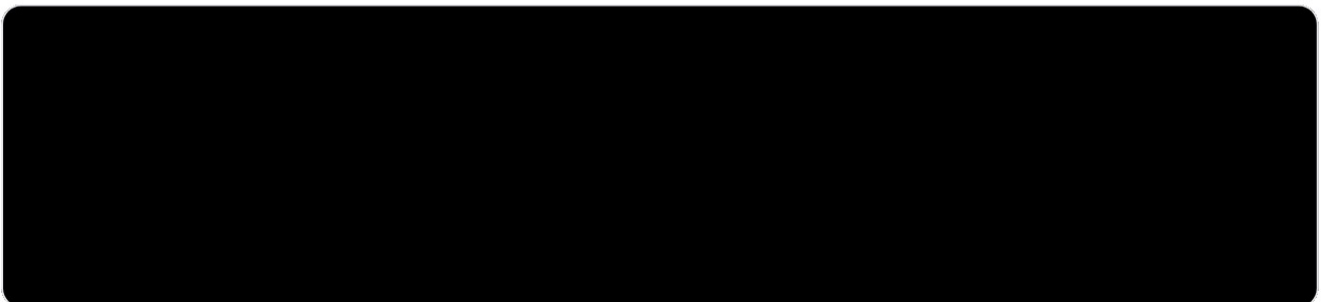



Mapa uszkodzeń



Mapa uszkodzeń

Lokalizacja udokumentowanych uszkodzeń

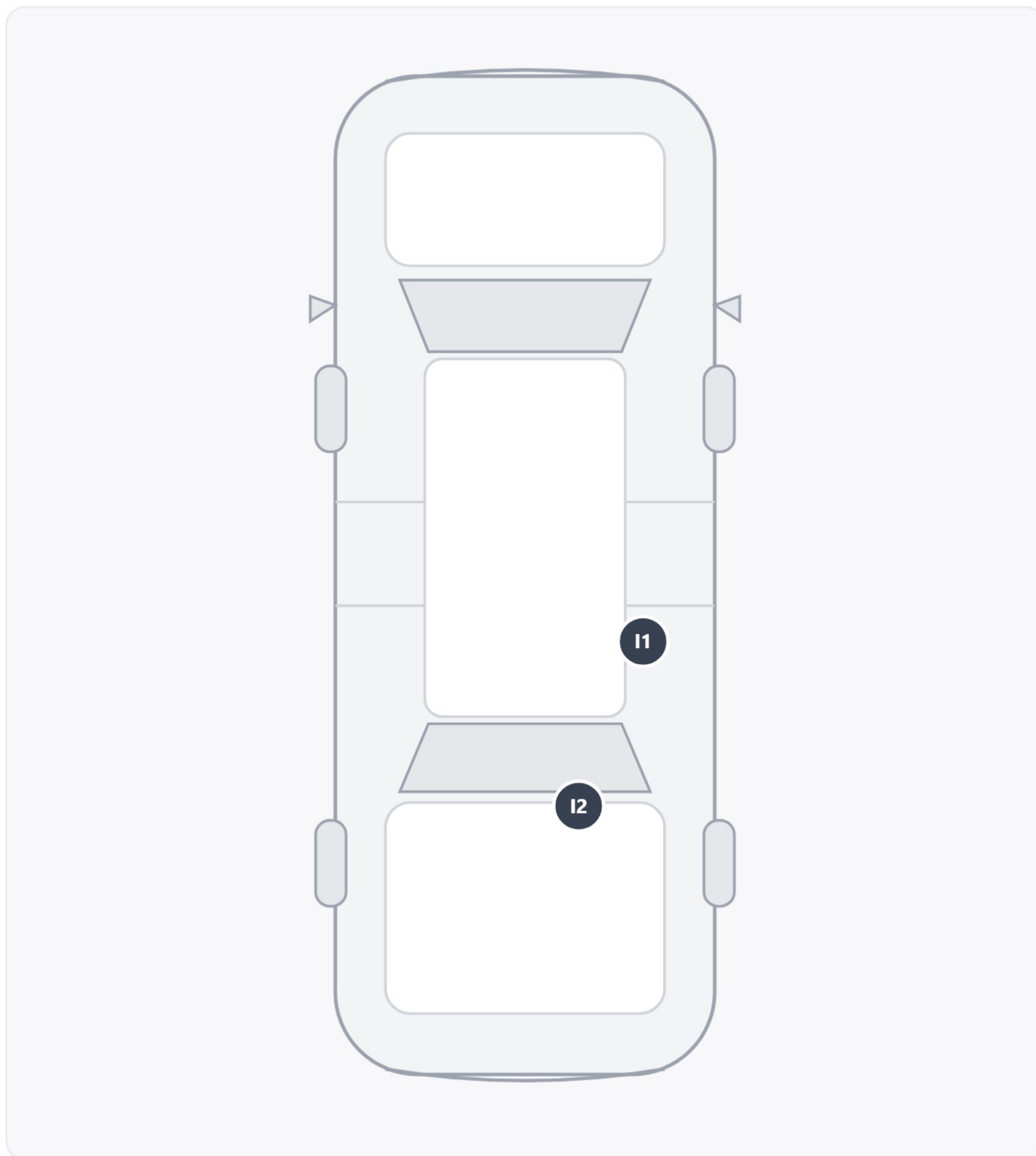

● Rysa / Wytarcie ● Odprysk ● Wgniecenie / Pęknięcie ● Inne / Wnętrze

I1

Zarysowanie — Panel
drzwi tylnych prawych

I2

Zarysowanie — Bagażnik
— ścianki



08 / USZKODZENIA WNĘTRZA

Uszkodzenia wnętrza



1

Zarysowanie · Panel drzwi tylnych prawych



2

Zarysowanie · Bagażnik — ścianki

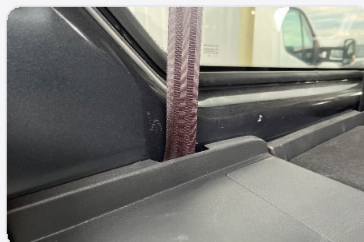
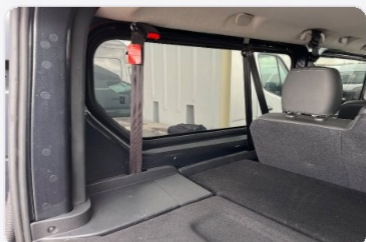

KOMENTARZ RZECZOZNAWCY

brak widocznych śladów korozji i napraw, lakier lekko zmatowiony



09 / STAN MECHANICZNY

Stan mechaniczny



ELEMENT	STAN
Stan silnika	Dobry
Poziom oleju	OK
Poziom płynu chłodniczego	OK
Hałasy silnika	Nd
Dymienie silnika	Nd
Skrzynia biegów	Nd
Sprzęgło	Sprawny
Wał napędowy	Sprawny
Zawieszenie przednie	Sprawny
Zawieszenie tylne	Sprawny
Amortyzatory	Sprawny
Hamulce przednie	Sprawny
Hamulce tylne	Sprawny
Hamulec ręczny	Sprawny
Luz kierownicy	Brak
Wspomaganie kierownicy	Sprawny
Układ wydechowy	Sprawny
Klimatyzacja	Sprawny
Ogrzewanie	Sprawny
Instalacja elektryczna	Sprawny
Akumulator	Dobry
Oświetlenie	Sprawny
Wycieraczki	Sprawny

KOMENTARZ RZECZOZNAWCY

Praca silnika nie budzi zastrzeżeń, komunikat przekroczony interwał serwisowy

PODPISY

Inspektor: Radosław Fijałkowski

Klient: Vehis



Dodatkowe dokumenty



Raport Historia Pojazdu (CEPIK)