

Nr zlecenia DEKRA: NBL(W)/WRO/42851/26/05/18
Nr zlecenia/szkody: L/4715/2025
Data zlecenia: 18-05-2026

DEKRA Polska - Centrala
02-673 Warszawa, ul. Konstruktorska 12A

Zleceniodawca:
VELOLEASING SPÓŁKA AKCYJNA
Rondo Ignacego Daszyńskiego 2C
00-843 Warszawa

Rzecznawca:
Andrzej Sosnowski
DEKRA Polska - Centrala

UWAGA:

Ze względu na przeznaczenie dokumentu usunięto w nim wszelkie informacje dotyczące wartości pojazdu, cen wyposażenia, korekt, etc.

Dane pojazdu

Grupa obiektów (Eurotax)	samochody osobowe
Kod EC (Eurotax)	133259
Producent	AUDI
Model	A6 [C8] 18-23
Typ/wersja	A6 40 TDI mHEV S tronic
Rodzaj nadwozia	sedan
Liczba drzwi/liczba miejsc	4/5
Masa własna [kg]	1670
Dopuszczalna masa całkowita [kg]	2255
Rozstaw osi 1/2	2924
Rodzaj silnika	z zapłonem samoczynnym
Pojemność silnika [ccm]	1968
Moc silnika [KM/kW]	204/150
Skrzynia biegów	automatyczna
Nr rejestracyjny	WY304FC
VIN	WAUZZZF2XNN050034
Data 1. rejestracji	26-05-2022
Data nast. bad. techn.	22-05-2027
Rok produkcji	2022
Stan licznika [km]	75 922 (odczytany)
Kolor nadwozia/rodzaj powłoki	brązowy/2-warstwowy metalizowany
Data oględzin	2026-05-20

Ogumienie

Oś	Koło	Producent, typ	Rozmiar	Profil zmierzony
przednia	prawe	Pirelli, Pzero 3	225/55 18 102V	6,0 mm
	lewe	Pirelli, Pzero 3	225/55 18 102V	6,0 mm
tylna	prawe	Pirelli, Pzero 3	225/55 18 102V	6,0 mm
	lewe	Pirelli, Pzero 3	225/55 18 102V	6,0 mm

Wyposażenie standardowe wg Eurotax

1. ABS
2. Alarm z zabezpieczeniem przed odholowaniem pojazdu
3. Aplikacje dekoracyjne wnętrza - pokryte lakierem refleksyjnym
4. Audi Music Interface
5. Audi Pre Sense Basic - system wspomagający bezpieczeństwo kierowcy i pasażerów
6. Automatyczne odblokowanie pokrywy bagażnika
7. Brak haka holowniczego
8. Brak logo typu S
9. Brak systemu mocowania fotelika dziecięcego na fotelu pasażera z przodu (ISOFIX)
10. Brak układu zmywania reflektorów
11. Czujnik kontroli zapięcia pasów bezpieczeństwa
12. Dywaniki podłogowe przód i tył
13. Dywaniki z przodu i z tyłu
14. ESP - układ stabilizacji toru jazdy
15. Elektroniczna blokada prędkości maksymalnej
16. Elektryczna nagrzewnica powietrza
17. Felgi aluminiowe 17" - (10-ramienne) z ogumieniem 7,5j x17"
18. Fotele przednie regulowane elektrycznie z pamięcią fotela kierowcy
19. Fotele przednie standardowe
20. Gałka dźwigni skrzyni biegów
21. Gwarancja na nowy samochód Audi 2 lata
22. Hamulce tarczowe z przodu
23. Hamulce tarczowe z tyłu
24. ISOFIX - mocowanie fotelika dziecięcego dla skrajnych siedzeń z tyłu
25. Immobilizer
26. Infotainment system (MIB3)
27. Kierownica wielofunkcyjna - skórzana
28. Klimatyzacja automatyczna - 2 strefowa
29. Komputer pokładowy 7 z kolorowym wyświetlaczem
30. Lampy : Światła do jazdy dziennej
31. Listwy ozdobne wokół szyb w kolorze srebrnym
32. Listwy progowe - aluminiowe
33. Lusterka boczne w kolorze nadwozia
34. Lusterka zewnętrzne regulowane i składane elektrycznie
35. Lusterko wewnętrzne z automatyczną funkcją przeciwślepieniową
36. Napęd quattro
37. Oznaczenie modelu i typu silnika
38. Oświetlenie wnętrza Ambiente
39. Panel obsługi z przyciskami z matowej czerni
40. Podparcie odcinka lędźwiowego dla foteli przednich 4-zakresowe
41. Podsufitka tkaninowa
42. Poduszki powietrzne boczne z przodu i z tyłu oraz kurtyny powietrzne
43. Poduszki powietrzne chroniące głowy pasażerów z przodu i z tyłu
44. Poduszki powietrzne z dezaktywacją poduszki powietrznej pasażera
45. Podłokietnik przedni komfortowy
46. Quattro ultra
47. Reflektory przednie w technologii LED
48. Regulacja kolumny kierowniczej w układzie poziomym i pionowym
49. Siedzenie tylne 3-miejscowe, oparcie nieskładane
50. Standardowy zestaw pedałów obsługi
51. System MMI Navigation
52. System Start/Stop
53. System nagłośnienia - 8 głośników
54. Szyby termoizolacyjne
55. Tablica wskaźników z prędkościomierzem
56. Tapicerka tkaninowa Index
57. Tempomat z regulacją prędkości i limitem prędkości
58. Trójkąt ostrzegawczy i apteczka
59. Układ wydechowy
60. Wariant dla niepalących
61. Wskaźnik kontroli ciśnienia w oponach
62. Wspomaganie układu kierowniczego, elektromechaniczne
63. Zagłówki przednie
64. Zamek centralny sterowany falami radiowymi
65. Zawieszenie dynamiczne
66. Zderzaki wzmocnione
67. Zestaw naprawczy - tire mobility set
68. Zestaw narzędzi
69. Złącze Bluetooth
70. Światła tylne w technice LED

Wyposażenie dealerskie

1. Felgi aluminiowe 18" - (5-ramienne) 8J x 18"
2. Pakiet promocyjny Business

Audi Parking System plus przód/tył z wizualizacją otoczenia - czujniki parkowania	
Kamera cofania	
3. Pakiet promocyjny Technology	-
Audi Smartphone Interface	
Wyświetlacz Head-Up	
Audi Virtual Cockpit Plus	
Audi Parking System plus przód/tył z wizualizacją otoczenia - czujniki parkowania	
Audi Side Assist	
System nagłośnienia Audi sound system	

Wyposażenie dodatkowe

1. Lakier metaik	-
------------------------	---

Wartość bazowa pojazdu

Wartość bazowa pojazdu wg Eurotax (brutto/zakup) ¹	-
---	---

Korekty

Wyposażenie

Ogumienie

Inne

Aktualna sytuacja rynkowa	-
Wcześniejsze naprawy	-
Uszkodzenia, stan,	-

Powyższą wartość określono w oparciu o notowania cen samochodów używanych na rynku polskim Eurotax (baza danych nr 05-2026 PL) z uwzględnieniem parametrów technicznych i rynkowych mających wpływ na wartość pojazdu.

Dla pojazdów zarejestrowanych w Polsce powyższa wartość została określona na dzień sporządzenia wyceny.

Jeżeli pojazd nie jest zarejestrowany w kraju - podana wartość jest wartością hipotetyczną przy założeniu uiszczenia wszelkich opłat i podatków należnych przy wprowadzeniu pojazdu na polski obszar celny.

Wydruk podstawowy bez informacji o wartości pojazdu - ze względu na przeznaczenie dokumentu usunięto w nim wszelkie informacje dotyczące wartości pojazdu, cen wyposażenia, korekt, etc.

Data: 02-06-2026

Rzecznik DEKRA:
Andrzej Sosnowski

Dokument wystawiony elektronicznie ważny bez podpisu.

Pomiar grubości powłoki lakierowej poj.



Nr punktu kontroli	Kontrolowany element	Zmierzony przedział grubości powłoki lakierowej [µm]
1	Pokrywa przednia	do 150
2	Błotnik przedni lewy	do 150
3	Słupek przedni lewy	do 150
4	Drzwi przednie lewe	do 150
5	Dach	do 150
6	Słupek środkowy lewy	do 150
7	Próg lewy	do 150
8	Drzwi tylne lewe	do 150
9	Błotnik tylny lewy	do 150
10	Pokrywa/klapa	do 150
11	Błotnik tylny prawy	150 - 1000
12	Drzwi tylne prawe	150 - 200
13	Słupek środkowy prawy	do 150
14	Próg prawy	do 150
15	Drzwi przednie prawe	do 150
16	Słupek przedni prawy	do 150
17	Błotnik przedni prawy	do 150

Opis stanu technicznego

NADWOZIE/Elementy karoserii

Stan techniczny nadwozia (szkielet).

Stwierdzono następujące odstępstwa od stanu normatywnego:

- słupki A lewy prawy - zaprawki,
- pokrywa wlewu paliwa - odstaje,
- dach - wgniecenia, odkształcenia,

Przeprowadzona naprawa blacharsko-lakiernicza

Tak. Patrz zmierzony zakres grubości powłoki lakierowej na wybranych elementach.

NADWOZIE/Osprzęt

Stan techniczny nadwozia (osprzęt).

Nie wnosi się uwag.

NADWOZIE/Wnętrze

Stan techniczny nadwozia (wnętrze).

Stwierdzono następujące odstępstwa od stanu normatywnego:

- wnętrze - zaplamienia,

PODWOZIE/Silnik/układ przeniesienia napędu

Stan techniczny silnika z układem przeniesienia napędu.

Nie wnosi się uwag.

PODWOZIE/Zawieszenie/koła

Stan techniczny podwozia (zawieszenie).

Stwierdzono następujące odstępstwa od stanu normatywnego:

- felga - rysa,

PODWOZIE/Układ kierowniczy

Stan techniczny układu kierowniczego

Nie wnosi się uwag.

PODWOZIE/Układ hamulcowy

Stan układu hamulcowego.

Nie wnosi się uwag.

PODWOZIE/Układ wydechowy/katalizator

Stan techniczny układu wydechowego.

Nie wnosi się uwag.

Uwagi:

Dostarczono 1 kluczyk i pozwolenie czasowe.

Uwagi ogólne - dot. wyceny

Dokumenty pojazdu

Podczas oględzin przedstawiono dowód rej. poj. oraz wykonano jego fot. cyfrowe, które załączono do ekspertyzy.

Podczas oględzin przedstawiono do wglądu książkę serwisową, a jej nr podano poniżej:
elektroniczna

Informacja dotycząca pochodzenia pojazdu

Brak wiarygodnych danych.

Zabezpieczenia przeciwkradzieżowe - immobiliser:

- w wyniku przeprowadzonych oględzin pojazdu nie stwierdzono niesprawności immobilisera w zakresie możliwym do ustalenia podczas oględzin pojazdu w warunkach pozawarsztatowych.

Zabezpieczenia przeciwkradzieżowe - inne:

- nie stwierdzono.

Dodatkowe uwagi dotyczące sam. osobowego:

Nie dotyczy.

Jazda próbna

Przeprowadzono próbę ruchową pojazdu.

Jazda próbna w pełnym zakresie niemożliwa. Poniżej podano komentarz:
ograniczenia placowe

Badanie poprawności i/lub budowy numerów identyfikacyjnych/seryjnych obiektu:

Nie badano.

Weryfikacja prawdziwości danych obiektu, w tym roku produkcji i innych.

Nie przeprowadzono - przyjęto wg okazanych dokumentów i wskazanych źródeł.

- Nie weryfikowano odczytanego stanu drogomierza z zapisami w urządzeniach elektronicznych pojazdu.

- Niniejsza ekspertyza służy wyłącznie do oszacowania wartości rynkowej przedmiotu wyceny i nie może być wykorzystywana do żadnego innego celu, niż wymieniony powyżej. Wycena nie może stanowić podstawy do oceny cech i stanu wycenianego obiektu przy jego zakupie.

- Rzeczoznawca nie bierze na siebie odpowiedzialności za wady ukryte (prawne i fizyczne) oraz ewentualne skutki wynikające z dalszego użytkowania przedmiotu wyceny, a także za skutki wykorzystania samej wyceny.

- Powyższa wycena nie jest szczegółową ekspertyzą stanu technicznego przedmiotu wyceny i za taką nie może być uznawana, w szczególności nie może być traktowana jako gwarancja sprzedaży przedmiotu wyceny za oszacowaną wartość.

- Niniejsza wycena nie może być publikowana w całości w jakimkolwiek dokumencie bez zgody wykonawców i bez uzgodnienia z nimi formy i treści takiej publikacji.

- Wycenę przeprowadzono w oparciu o dostarczoną dokumentację oraz badanie organoleptyczne wycenianego obiektu. Nie prowadzono badań diagnostycznych oraz weryfikacji warsztatowej przedmiotu wyceny.

- Niniejsza wycena została sporządzona na podstawie oględzin wycenianego przedmiotu w warunkach występujących w miejscu jego udostępnienia.

Uwagi do zlecenia - dot. wyceny

Ilość kluczyków/kart do uruchomienia pojazdu przedstawionych Rzeczoznawcy podczas oględzin:

1

Uwagi Rzeczoznawcy - dot. wyceny

W cepik informacja z listopada 2025 o powstaniu szkody istotnej Nazwa ubezpieczyciela: PZU, kategorie: uszkodzenie elementów układu kierowniczego, uszkodzenie elementów układu nośnego.

Zastrzeżenia ograniczające - dot. wyceny

Nie weryfikowano szczegółowo stanu układu napędowego, zawieszenia, kierowniczego, hamulcowego oraz wydechowego. Ocena została wykonana bez użycia podnośnika i specjalistycznego sprzętu diagnostycznego, nie dokonywano demontażu osłon i innych elementów. Ocena określa ogólny stan pojazdu na dzień oględzin w miejscu jego udostępnienia, nie może być zatem traktowana jako kompleksowa ocena stanu technicznego. Specyfikacja wg. programu operacyjnego w zakresie wyposażenia standardowego i dodatkowego nie gwarantuje zgodności ze stanem faktycznym w zakresie możliwym do ustalenia przez rzeczoznawcę podczas oględzin pojazdu. Pomiar grubości powłoki lakierowej wykonano w miejscach możliwych do ich wykonania pomiary nie gwarantują oryginalności poszczególnych elementów poddanych ocenie.

- Nie weryfikowano przebiegu pojazdu. Przyjęto na podstawie wskazań drogomierza.
- Niniejsza ekspertyza służy wyłącznie do oszacowania wartości rynkowej przedmiotu wyceny i nie może być wykorzystywana do żadnego innego celu, niż wymieniony powyżej. Wycena nie może stanowić podstawy do oceny cech i stanu wycenianego obiektu przy jego zakupie.
- Rzeczoznawca nie bierze na siebie odpowiedzialności za wady ukryte (prawne i fizyczne) oraz ewentualne skutki wynikające z dalszego użytkowania przedmiotu wyceny, a także za skutki wykorzystania samej wyceny.
- Powyższa wycena nie jest szczegółową ekspertyzą stanu technicznego przedmiotu wyceny i za taką nie może być uznawana.
- Niniejsza wycena nie może być publikowana w całości w jakimkolwiek dokumencie bez zgody wykonawców i bez uzgodnienia z nimi formy i treści takiej publikacji. Zakaz publikacji nie dotyczy posługiwania się wyceną w umowach cywilno-prawnych zawieranych przez zleceniodawcę i dotyczących przedmiotu wyceny.
- Wycenę przeprowadzono w oparciu o dostarczoną dokumentację oraz badanie organoleptyczne wycenianego obiektu. Nie prowadzono badań diagnostycznych oraz weryfikacji warsztatowej przedmiotu wyceny.
- Niniejsza wycena została sporządzona na podstawie oględzin wycenianego przedmiotu w warunkach występujących w miejscu jego udostępnienia.
- Nie badano poprawności i/lub budowy numerów identyfikacyjnych/seryjnych obiektu oraz nie weryfikowano prawdziwości wszystkich danych obiektu.

DOKUMENTACJA FOTOGRAFICZNA



Fot. 1.



Fot. 2.

DOKUMENTACJA FOTOGRAFICZNA



Fot. 3.



Fot. 4.

DOKUMENTACJA FOTOGRAFICZNA



Fot. 5.



Fot. 6.

DOKUMENTACJA FOTOGRAFICZNA



Fot. 7.

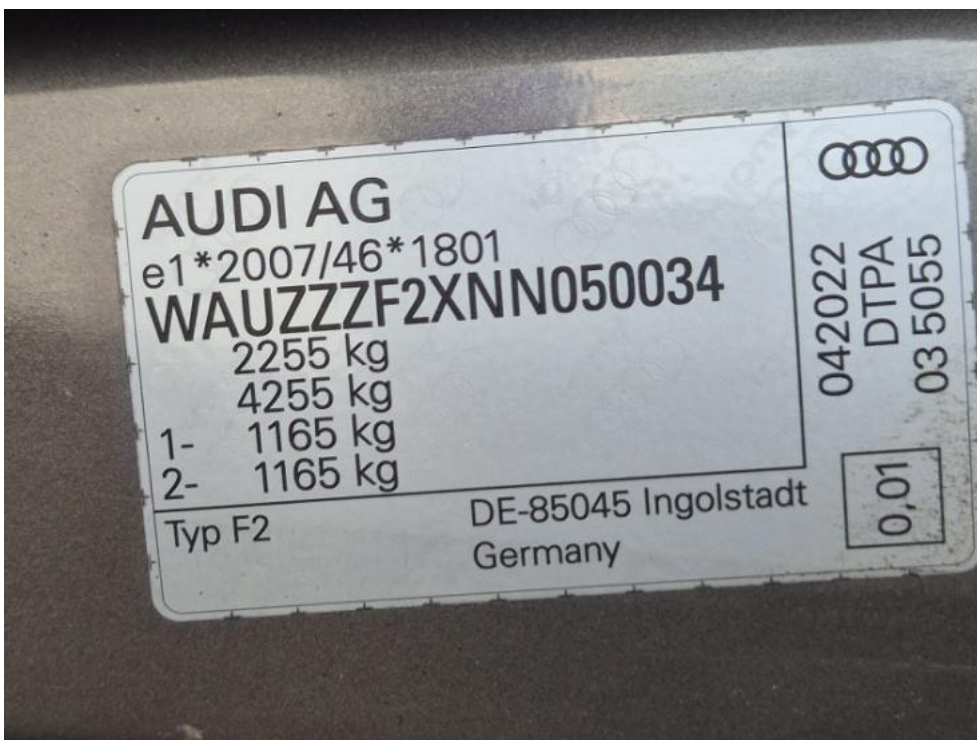

Fot. 8.

DOKUMENTACJA FOTOGRAFICZNA

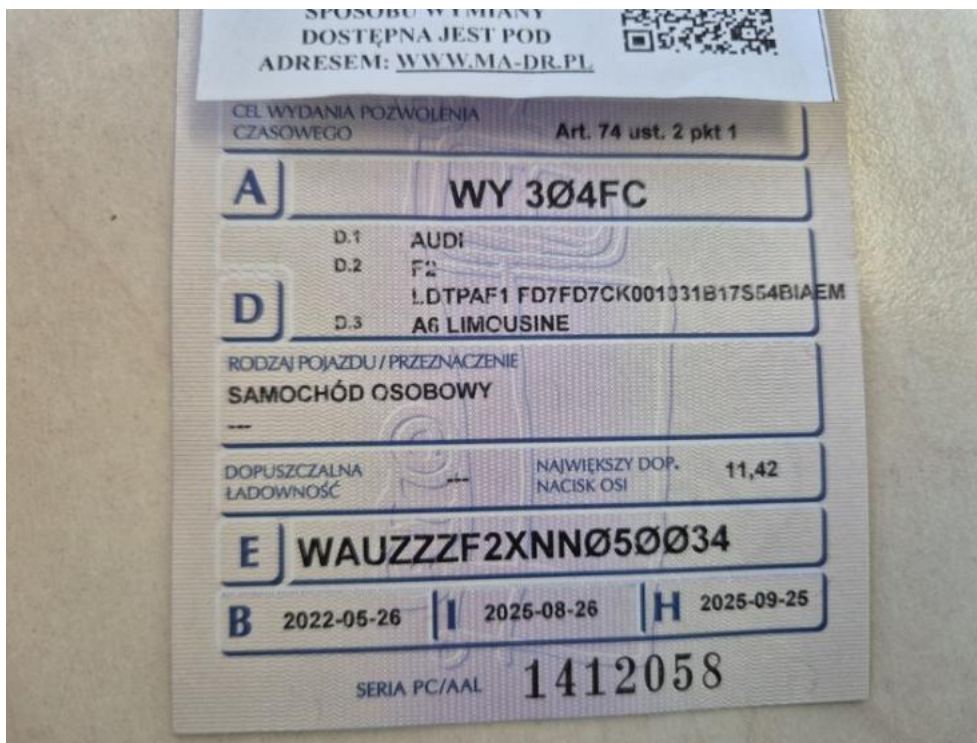

Fot. 9.



Fot. 10.

DOKUMENTACJA FOTOGRAFICZNA



Fot. 11.



Fot. 12.

DOKUMENTACJA FOTOGRAFICZNA



Fot. 13.



Fot. 14.

DOKUMENTACJA FOTOGRAFICZNA



Fot. 15.

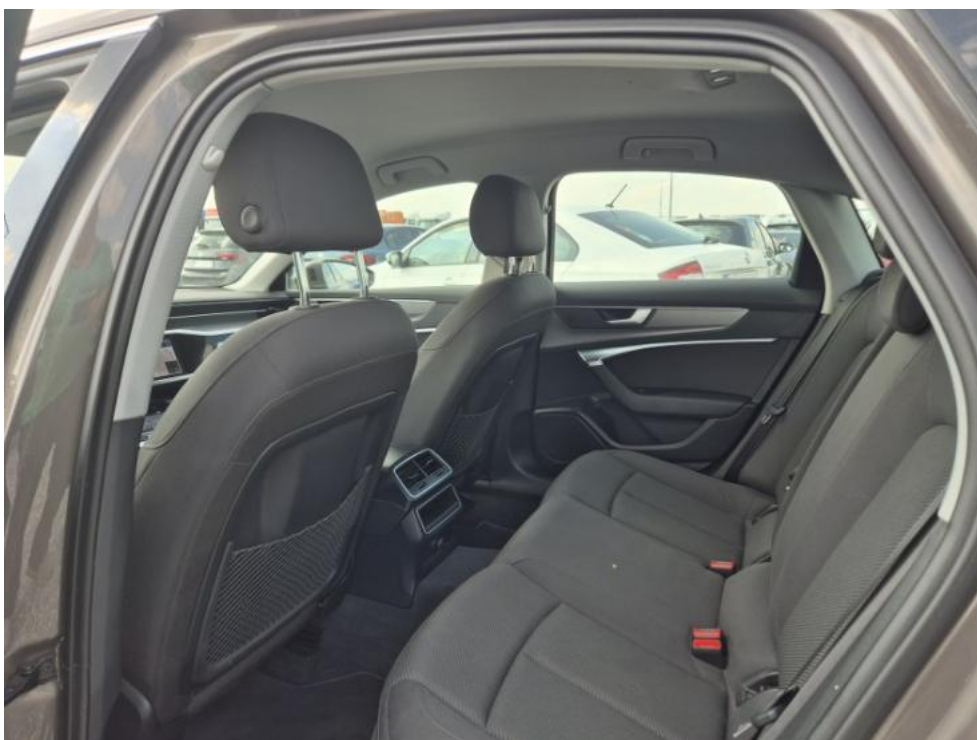

Fot. 16.

DOKUMENTACJA FOTOGRAFICZNA



Fot. 17.



Fot. 18.

DOKUMENTACJA FOTOGRAFICZNA



Fot. 19.



Fot. 20.

DOKUMENTACJA FOTOGRAFICZNA



Fot. 21.



Fot. 22.

DOKUMENTACJA FOTOGRAFICZNA



Fot. 23.



Fot. 24.

DOKUMENTACJA FOTOGRAFICZNA

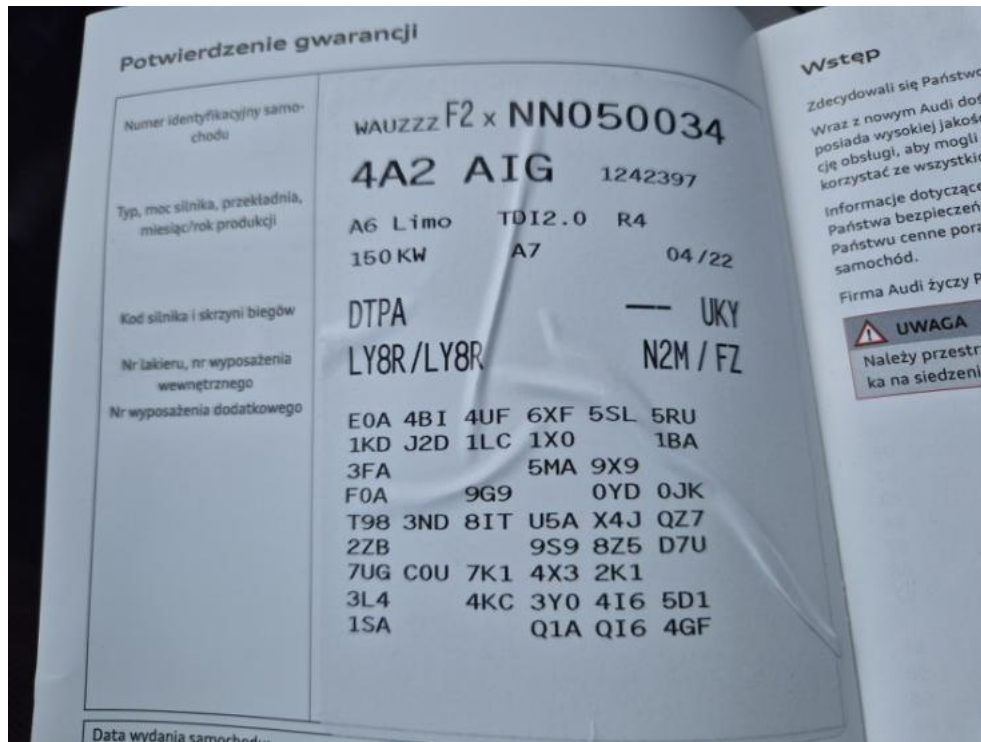

Fot. 25.



Fot. 26.

DOKUMENTACJA FOTOGRAFICZNA



Fot. 27.



Fot. 28.

DOKUMENTACJA FOTOGRAFICZNA



Fot. 29.



Fot. 30.

DOKUMENTACJA FOTOGRAFICZNA



Fot. 31.



Fot. 32.

DOKUMENTACJA FOTOGRAFICZNA



Fot. 33.



Fot. 34.

DOKUMENTACJA FOTOGRAFICZNA



Fot. 35.



Fot. 36.

DOKUMENTACJA FOTOGRAFICZNA



Fot. 37.



Fot. 38.

DOKUMENTACJA FOTOGRAFICZNA



Fot. 39.



Fot. 40.

DOKUMENTACJA FOTOGRAFICZNA



Fot. 41.

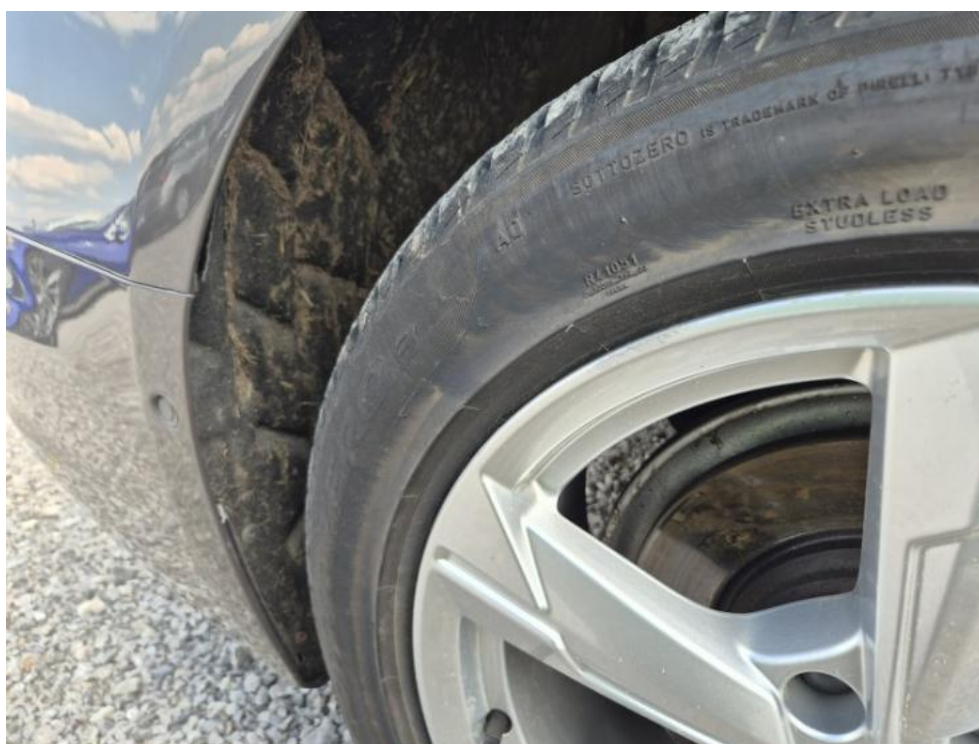

Fot. 42.

DOKUMENTACJA FOTOGRAFICZNA



Fot. 43.



Fot. 44.

DOKUMENTACJA FOTOGRAFICZNA



Fot. 45.



Fot. 46.

DOKUMENTACJA FOTOGRAFICZNA



Fot. 47.



Fot. 48.

DOKUMENTACJA FOTOGRAFICZNA



Fot. 49.



Fot. 50.

DOKUMENTACJA FOTOGRAFICZNA



Fot. 51.



Fot. 52.

DOKUMENTACJA FOTOGRAFICZNA



Fot. 53.



Fot. 54.

DOKUMENTACJA FOTOGRAFICZNA



Fot. 55.



Fot. 56.

DOKUMENTACJA FOTOGRAFICZNA



Fot. 57.



Fot. 58.

DOKUMENTACJA FOTOGRAFICZNA



Fot. 59.



Fot. 60.