

OPEL Astra V 1.5 CDTI Edition S&S

1496 cc · 91 kW / 122 KM · AUTOMATYCZNA · DIESEL · 2021



PRZEBIEG

194 112 km



2021

ROK PRODUKCJI



DIESEL

RODZAJ PALIWA



91 kW / 122 KM

MOC



AUTOMATYCZNA

SKRZYŃNIA BIEGÓW

ROCZNIK 2021

PRZEBIEG 194 112 km

POJEMNOŚĆ 1496 cc

MOC 91 kW / 122 KM

PALIWO DIESEL

NAPĘD 4x2

SKRZYŃNIA AUTOMATYCZNA

KOLOR Srebrny

USZKODZENIA
KOSMETYCZNE

16

USZKODZENIA
KONSTRUKCYJNE

0

USZKODZENIA
BLACHARSKIE

2



FIRMA

VEHIS FINANSE Sp. z o.o.



KLIENT

VEHIS



MIEJSCE OGLĘDZIN

Słomczyn, ul. Metalowa 10,
05-600 Grójec



DATA OGLĘDZIN

21.05.2026 · 11:00



INSPEKTOR

Sebastian Marszał



01 / DANE POJAZDU

Dane pojazdu



NUMER
REJESTRACYJNY
WE3GP27



MARKA
OPEL



MODEL
**Astra V 1.5
CDTI
Edition S&S**



VIN
**W0VBE8EV6N8
027909**



ROK PRODUKCJI
2021



PRZEBIEG
194 112 km



KOLOR
Srebrny



RODZAJ PALIWA
DIESEL



MOC SILNIKA
**91 kW / 122
KM**



POJEMNOŚĆ
1496 cc



SKRZYŃIA
BIEGÓW
**AUTOMATY
CZNA**



NAPĘD
4x2



LICZBA DRZWI
5



LICZBA MIEJSC
5



MASA WŁASNA
1422 kg



NADWOZIE
KOMBI



DATA
PIERWSZEJ
REJESTRACJI
2021-11-19

KOMENTARZ RZECZOZNAWCY

Zweryfikowane przez rzeczoznawcę



02 / WYPOSAŻENIE

Wyposażenie pojazdu



Lista wyposażenia uzupełniona przez rzeczoznawcę

Wyposażenie standardowe

✓ Automatyczny włącznik świateł z czujnikiem tunelu

✓ Czujnik deszczu

✓ Czujnik odległości przy parkowaniu - tył

✓ Dodatkowe elektryczne ogrzewanie w systemie nawiewu powietrza

✓ Felgi stalowe 16, strukturalne, z ogumieniem

✓ Fotel kierowcy z regulacją wysokości

✓ Kierownica skórzana

✓ Klimatyzacja manualna

✓ Komputer pokładowy

✓ Konsola centralna z przesuwającym podłokietnikiem i zamykanym schowkiem

✓ Lakier uni

✓ Lampki do czytania z tyłu

✓ Lusterka boczne regulowane elektrycznie i ogrzewane w kolorze czarnym

✓ Lusterka podświetlane w osłonach przeciwsłonecznych

✓ Mocowania fotelików dziecięcych ISOFIX w 2. rzędzie foteli

✓ Nawiew wentylacji-ogrzewania w drugim rzędzie siedzeń

✓ Pasy bezpieczeństwa z napinaczami, przód i tył

✓ Poduszki powietrzne przednie i boczne kierowcy i pasażera oraz kurtynowe poduszki w obu rzędach

✓ Relingi dachowe, czarne

✓ Spojler tylny

✓ Sterowanie radiem z kierownicy

✓ System monitorujący ciśnienie w oponach

✓ System monitorujący ciśnienie w poszczególnych oponach niezależnie

✓ System Multimedia z USB, Bluetooth, kolorowy ekran dotykowy 7", 6 głośników, obsługa głosowa, ACP, AA

✓ System przypominania o zapięciu pasów, przód i tył

✓ Szyby elektrycznie podnoszone z przodu i z tyłu

✓ Światła do jazdy dziennej LED

✓ Tapicerka materiałowa Talino, czarna

✓ Tempomat z ogranicznikiem prędkości

✓ Tuner radia cyfrowego DAB

✓ Tyłne oparcie składane, dzielone 60:40

✓ Układ stabilizacji toru jazdy ESP z TCS i ABS

✓ Układ wspomagania ruszania pod górę HSA

✓ Wyświetlacz graficzny wskaźników kierowcy

✓ Zestaw naprawczy do opon

Wyposażenie dodatkowe

✓ Felgi aluminiowe 16, 5 podwójnych ramion, z ogumieniem 205/55

✓ Hamulec postojowy sterowany elektrycznie

✓ Kamera cofania z czujnikami parkowania przód i tył PLN

✓ Koło zapasowe dojazdowe, stalowe 16"

✓ Lakier metaliczny/brylantowy

✓ Mocowania do siatki w przedziale bagażowym

✓ Pakiet Komfort □ Klimatyzacja automatyczna, 2-strefowa, sterowana elektronicznie z czujnikiem wilgotności □ Pakiet Zimowy 1

✓ Pakiet Premium □ Fotel kierowcy AGR z regulacją w 8 kierunkach, z elektryczną reg. lędźwiową i reg. długości siedziska □ Klimatyzacja automatyczna, 2-strefowa, sterowana elektronicznie z czujnikiem wilgotności □ Szyby tylne przyciemniane

✓ Reflektory przednie LED

Czynniki obniżające wartość

✓ Historia szkodowa

✓ Sprzedaż wymuszona

✓ Brak karty nawigacji SD

KOMENTARZ RZECZOZNAWCY

W wyposażeniu brak karty do nawigacji SD



03 / ZDJĘCIA PODSTAWOWE

Zdjęcia podstawowe



Podwozie przednie

01/16



Przekątna przednia lewa

02/16



Przód pojazdu

03/16



Przekątna przednia
prawa

04/16



Prawa strona przód

05/16



Prawa strona tył

06/16



Przekątna tylna prawa

07/16



Tył pojazdu

08/16



Podwozie tylnie

09/16



Otwarty bagażnik

10/16



Koło zapasowe

11/16



Lewa strona przód

12/16



Lewa strona tył

13/16



Otwarte lewe drzwi

14/16



Przekątna tylna lewa

15/16



Lewe drzwi boczne

16/16

 Kliknij zdjęcie, aby powiększyć



04 / DOKUMENTACJA POJAZDU



Dokumentacja pojazdu

Dowód
rejestracyjny

Tak

Karta pojazdu

Nie

Podnośnik i
narzędzia

Tak

Trójkąt
ostrzegawczy

Tak

Gaśnica

Tak

Tablice
rejestracyjne

Tak

Kluczyki

Tak

Klimatyzacja
sprawna

Tak

Klucz do kół

Tak

Nawigacja (karta)
sprawna

Nie

VIN zgodny z
dokumentami

Tak

Dokumentacja zweryfikowana — 9 z 11 pozycji pozytywnych



05 / OPONY I POMIAR LAKIERU



Opony i pomiar lakieru



06 / GALERIA ZDJĘCIOWA

Galeria zdjęciowa



A Nadwozie

16 zdjęć



Podwozie przednie



Przekątna przednia lewa



Przód pojazdu



Przekątna przednia prawa



Prawa strona przód



Prawa strona tył



Przekątna tylna prawa



Tył pojazdu



Podwozie tylne



Otwarty bagażnik



Koło zapasowe



Lewa strona przód



Lewa strona tył



Otwarte lewe drzwi



Przekątna tylna lewa



Lewe drzwi boczne



B Wnętrze

9 zdjęć



Centralny kokpit



Deska rozdzielcza (tył)



Tyłny nawiew centralny



Multimedia / kamera



Tunel centralny



Licznik przebiegu

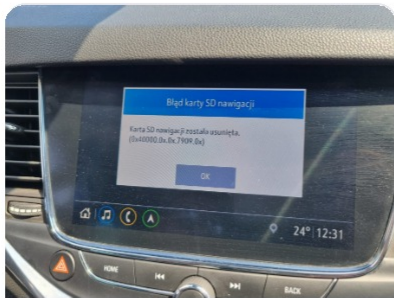

Nawigacja



Kierownica



Wyświetlacz serwisowy



c Silnik

2 zdjęć



Otwarta maska silnika



Tabliczka znamionowa

OPEL
44*200746*1986
W0VBE6V6N8027909
1980
3230
1-0990
2-1005
0,50 7.176 TANV 201 1139
OPEL AUTOMOBILE GMBH - VOLKSWAGEN
BAHNHOFSPLEINSTR. 64-63
MUELLERHEIM AM MAIN GERMANY



D Dokumentacja

4 zdjęć



Dowód rejestracyjny +
kluczyki



Dowód osobisty (tył)

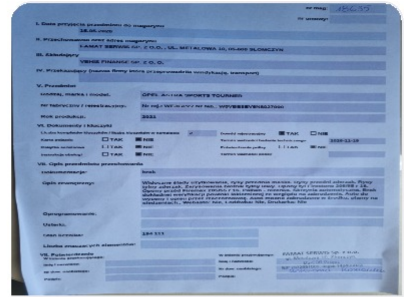

Inne dokumenty

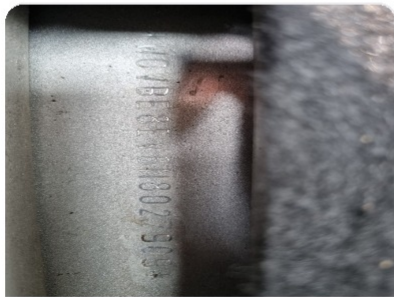

Numer VIN



E Uszkodzenia

0 zdjęć



Zarejestrowano 16 uszkodzeń:

#1

#2

#3

#4

#5

#6

#7

#8

#9

#10

#11

#12

#13

#14

#15

#16

Brak zdjęć w tej kategorii

Łącznie 31 zdjęć

Dokumentacja fotograficzna pojazdu

 Film z silnikiem



Mapa uszkodzeń



Mapa uszkodzeń

Lokalizacja udokumentowanych uszkodzeń

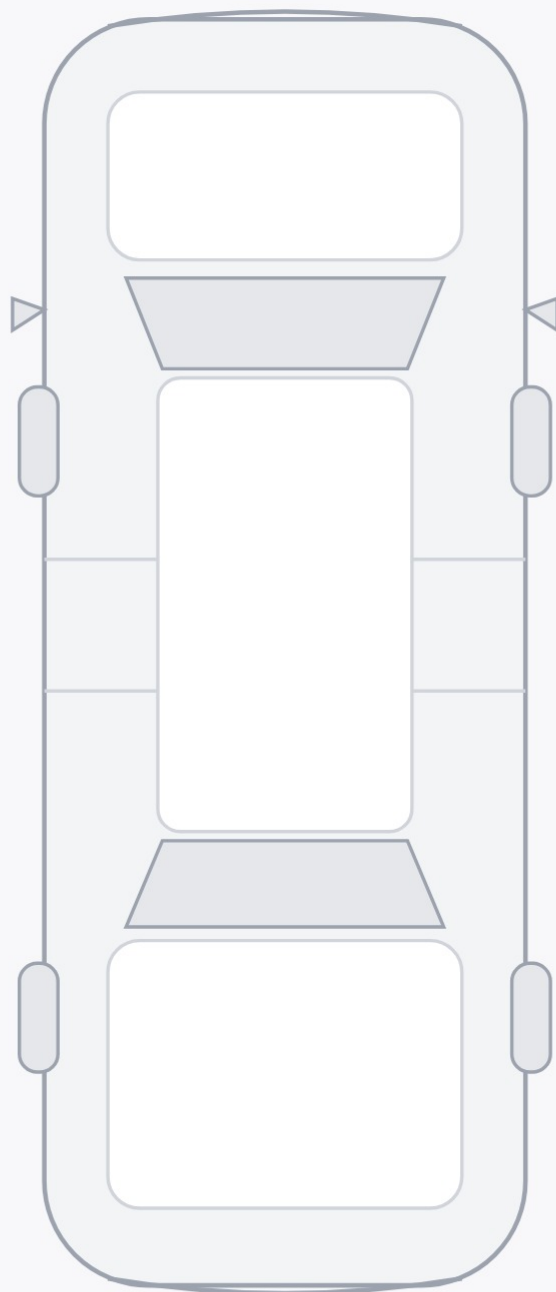

● Rysa / Wytarcie ● Odprysk ● Wgniecenie / Pęknięcie ● Inne / Wnętrze

F1 Uszkodzenie

F2 Uszkodzenie

F3 Uszkodzenie

F4 Uszkodzenie

F5 Uszkodzenie

F6 Uszkodzenie

F7 Uszkodzenie

F8 Uszkodzenie

F9 Uszkodzenie

F10 Uszkodzenie

F11 Uszkodzenie

F12 Uszkodzenie

F13 Uszkodzenie

F14 Uszkodzenie

F15 Uszkodzenie

F16 Uszkodzenie

I1 Uszkodzenie

I2 Uszkodzenie

I3 Uszkodzenie

I4 Uszkodzenie

I5 Uszkodzenie

I6 Uszkodzenie

I7 Uszkodzenie

I8 Uszkodzenie

I9 Uszkodzenie



07 / USZKODZENIA ZEWNĘTRZNE

Uszkodzenia zewnętrzne



1

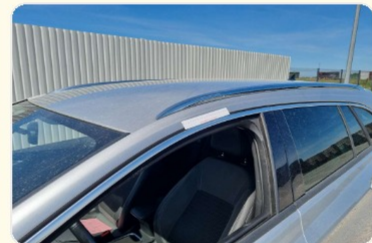

2



3

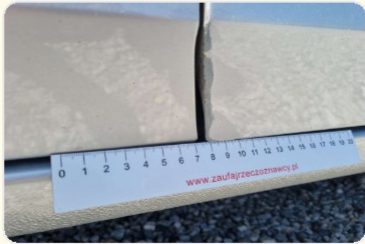

4



5



6

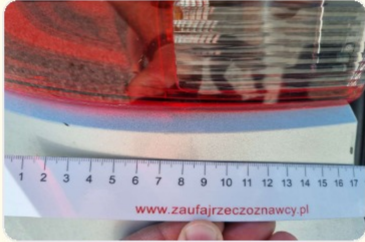

7



8



9



10



11



12



13



14



15



16





Uszkodzenia wnętrza

1



2



3



4



5



6



7

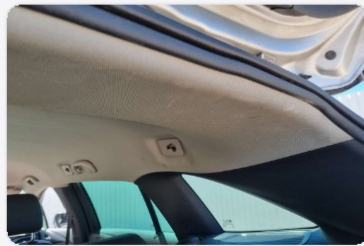

8



9



09 / STAN MECHANICZNY

Stan mechaniczny



ELEMENT	STAN
---------	------

Stan silnika	Dobry
Poziom oleju	OK
Poziom płynu chłodniczego	OK
Hałasy silnika	Występują
Dymienie silnika	Brak
Skrzynia biegów	Sprawny
Sprzęgło	Nd
Wał napędowy	Sprawny
Zawieszenie przednie	Sprawny
Zawieszenie tylne	Sprawny
Amortyzatory	Sprawny
Hamulce przednie	Sprawny
Hamulce tylne	Sprawny
Hamulec ręczny	Sprawny
Luz kierownicy	Brak
Wspomaganie kierownicy	Sprawny
Układ wydechowy	Sprawny
Klimatyzacja	Sprawny
Ogrzewanie	Sprawny
Instalacja elektryczna	Sprawny
Akumulator	Dobry
Oświetlenie	Sprawny
Wycieraczki	Sprawny
Uwagi z jazdy próbnej	Nasilone wibracje przy włączonej klimatyzacji. Metaliczny dzwiek kompresora.

KOMENTARZ RZECZOZNAWCY

Nasilone wibracje przy włączonej klimatyzacji. Metaliczny dźwięk kompresora, w raporcie oznaczono hałasy silnika dotyczą układu klimatyzacji.

PODPISY

Inspektor: Sebastian Marszał

Klient: VEHIS



Dodatkowe dokumenty



PDF

Raport Historia Pojazdu (CEPIK)

PDF

Historia Szkodowości