

RAPORT STANU POJAZDU

BAIC Beijing 7 1.5T Luxury DCT

1498 cc · 130 kW / 174 KM · AUTOMATYCZNA · BENZYNA · 2025



PRZEBIEG

7177 km



2025

ROK PRODUKCJI



BENZYNA

RODZAJ PALIWA



130 kW / 174 KM

MOC



AUTOMATYCZNA

SKRZYŃIA BIEGÓW

ROCZNIK 2025

PRZEBIEG 7177 km

POJEMNOŚĆ 1498 cc

MOC 130 kW / 174 KM

PALIWO BENZYNA

NAPĘD 4x2 (FWD)

SKRZYNIA AUTOMATYCZNA

USZKODZENIA
KOSMETYCZNE

2

USZKODZENIA
KONSTRUKCYJNE

0

USZKODZENIA
BLACHARSKIE

3



FIRMA

VEHIS FINANSE Sp. z o.o.



KLIENT

parking@famat.pl



MIEJSCE OGLĘDZIN

Słomczyn, ul. Metalowa 10,
05-600 Grójec



DATA OGLĘDZIN

25.05.2026 · 12:00



INSPEKTOR

Sebastian Marszał



01 / DANE POJAZDU

Dane pojazdu



NUMER
REJESTRACYJNY
PY0135K



MARKA
BAIC



MODEL
Beijing 7
1.5T Luxury
DCT



VIN
LNBMCUAKXST
181399



ROK PRODUKCJI
2025



PRZEBIEG
7177 km



RODZAJ PALIWA
BENZYNA



MOC SILNIKA
130 kW /
174 KM



POJEMNOŚĆ
1498 cc



SKRZYŃIA
BIEGÓW
AUTOMATY
CZNA



NAPĘD
4x2 (FWD)



LICZBA DRZWI
5



LICZBA MIEJSC
5



MASA WŁASNA
1625 kg



NADWOZIE
SUV



DATA
PIERWSZEJ
REJESTRACJI
2025-07-
17T03:00:00
+03:00

KOMENTARZ RZECZOZNAWCY

Zweryfikowane przez rzeczoznawcę



02 / WYPOSAŻENIE

Wyposażenie pojazdu



Lista wyposażenia uzupełniona przez rzeczoznawcę

Wyposażenie standardowe



ABS, EBD, TCS, ESP Bosh
9.3



AEB - automatyczne
hamowanie awaryjne
(identyfikacja pojazdów i
pieszych)



Alarm przeciwkradzieżowy,
immobilizer

Asystent hamowania

✓ Asystent hamowania awaryjnego EBA

✓ Asystent parkowania

✓ Auto Hold

✓ Bezkluczykowy dostęp ze zdalnym kluczem

✓ BSD - czujnik martwego pola

✓ Cyfrowe zegary z kolorowym wyświetlaczem 7 cali

✓ Czujnik deszczu z automatycznymi wycieraczkami

✓ Czujniki otwierania tylnej klapy

✓ Czujniki parkowania przednie i tylne

✓ Dach szklany panoramiczny otwierany

✓ Domykanie szyb bocznych i szyberdachu w czasie deszczu

✓ Ekran dotykowy o przekątnej 7-cali do sterowania klimatyzacją

✓ Ekran multimedialny, dotykowy na środkowej konsoli o przekątnej 12.3 cala

✓ FCW - system ostrzegający przed kolizją czołową

✓ Felgi aluminiowe 19", dwukolorowe, z ogumieniem 235/55

✓ Filtr przeciwpyłkowy, jonizator powietrza, oczyszczanie powietrza z PM2.5

✓ Fotel kierowcy elektrycznie regulowany w 6 płaszczyznach

✓ Fotel kierowcy z pamięcią trzech ustawień

✓ Fotel pasażera elektrycznie regulowany w 4 płaszczyznach

✓ Fotele przednie i kanapa drugiego rzędu z funkcją masażu

✓ Fotele przednie i tylne ogrzewane, wentylowane

✓ Fotele przednie z elektryczną regulacją podparcia lędźwiowego (4 kierunki)

✓ Głośniki 8 sztuk Hi-end hi-fi

✓ Gwarancja 10 lat na perforację nadwozia

✓ Gwarancja 5 lat lub 100 000 km

✓ Hamulec postojowy elektryczny EPB

✓ HMA - inteligentne sterowanie reflektorami

✓ Kamera cofania z dynamicznymi liniami pomocniczymi

✓ Kamery 360st. z panoramicznym obrazem

✓ Kanapa tylna z regulowanym kątem nachylenia oparcia

✓ Kierownica wielofunkcyjna z panelem dotykowym, pokryta mikrofibrą

✓ Kierunkowskazy dynamiczne

✓ Klamki chowane w powierzchni drzwi

✓ Kłapa bagażnika sterowana elektrycznie z zabezpieczeniem przed przytraśnięciem

✓ Klimatyzacja dwustrefowa automatyczna

✓ Koło zapasowe z oponą dojazdową

✓ Lakier metalizowany niebieski + czarny dach

✓ Lampy tylne LED połączone elegancką listwą LEDową

✓ LDW - ostrzeżenie przed niezamierzoną zmianą pasa ruchu

✓ LKA - system utrzymywania pasa ruchu

✓ Lusterka zewnętrzne regulowane elektrycznie i podgrzewane

✓ Lusterka zewnętrzne wsteczne z kierunkowskazami LED

✓ Lusterka zewnętrzne z funkcją składania elektrycznego i automatycznego po zamknięciu

✓ Lusterko wewnętrzne, bezramkowe z powłoką antyrefleksyjną

✓ Ładowarka indukcyjna

✓ MOD - system wykrywania poruszających się obiektów

✓ Możliwość sparowania telefonu z systemem pokładowym (funkcja bezprzewodowa)

✓ Nadwozie dwukolorowe

✓ Nawiewy powietrza na tylną kanapę

✓ Oparcie kanapy tylnej składane w proporcji 60/40

✓ Opóźnienie wyłączenia świateł - follow me home

✓ Ostrzeżenie o niezapięciu pasów bezpieczeństwa z przodu i z tyłu

✓ Pasy bezpieczeństwa trzypunktowe z przodu, regulowana wysokość pasów bezpieczeństwa

✓ Podłokietnik środkowy z przodu z uchwytem na kubek i regulacją na wysokość

✓ Podłokietnik z tyłu z panelem sterowania podgrzewaniem, wentylacją i funkcją masażu w kanapie

✓ Podparcie łydek pasażera elektrycznie regulowane

✓ Poduszki powietrzne kierowcy i pasażera (przednie boczne) oraz kurtyny boczne

✓ Port USB przedni i tylny, port ładowania typu C

✓ Porty ładowania 12V z przodu i w bagażniku

✓ Przycisk START/STOP

✓ Radio z DAB	✓ Reflektory przednie LED, zaawansowane	✓ Relingi dachowe
✓ Skrzynia biegów automatyczna, dwusprzęgłowa 7DCT	✓ Sterowanie funkcjami i ustawieniami foteli poprzez panel dotykowy	✓ Sterowanie oświetleniem wnętrza na panelu dotykowym
✓ Sterowanie otwieraniem szyb bocznych i dachu panoramicznego z kluczyka	✓ System automatycznego odblokowania drzwi podczas kolizji lub wypadku	✓ System kontroli zjazdu ze wzniesienia HDC
✓ System monitorowania ciśnienia w oponach TPMS	✓ System sygnalizacji awaryjnego hamowania	✓ Szyba tylna ogrzewana
✓ Szyby boczne tylne i szyba tylna przyciemniane	✓ Szyby sterowane elektrycznie Auto Up / Down z funkcją zapobiegającą przytrzaśnięciu	✓ Światła do jazdy dziennej LED - zaawansowane
✓ Tapicerka ze skóry ekologicznej wysokiej jakości	✓ Tempomat adaptacyjny ACC, inteligentny	✓ TJA - asystent jazdy w korku
✓ Tryb powitania kierowcy	✓ Tryby jazdy (Standard, Sport, Eco)	✓ Układ kontroli jakości powietrza AQ
✓ Wielokolorowe podświetlanie wnętrza	✓ WiFi, Bluetooth	✓ Wnętrze wyściełane miękkim materiałem o bionicznej strukturze
✓ Wspomaganie kierownicy (Standard, Sport)	✓ Wspomaganie ruszania na wzniesieniu Hill Control	✓ Zamek centralny

Wyposażenie dodatkowe

- ✓ Lakier metalizowany

Czynniki obniżające wartość

- ✓ Sprzedaż wymuszona
- ✓ Historia uszkodzenia

KOMENTARZ RZECZOZNAWCY

Zweryfikowane przez rzeczoznawcę



03 / ZDJĘCIA PODSTAWOWE

Zdjęcia podstawowe



Przekątna przednia lewa 01/16



Podwozie przednie 02/16



Przód pojazdu 03/16



Przekątna przednia
prawa 04/16



Prawa strona przód 05/16



Przekątna tylna prawa 06/16



Prawa strona tył 07/16



Tył pojazdu 08/16



Otwarty bagażnik 09/16



Podwozie tylne

10/16



Koło zapasowe

11/16



Lewa strona tył

12/16



Przekątna tylna lewa

13/16



Lewe drzwi boczne

14/16



Lewa strona przód

15/16



Otwarte lewe drzwi

16/16

 Kliknij zdjęcie, aby powiększyć



04 / DOKUMENTACJA POJAZDU

Dokumentacja pojazdu



Dowód
rejestracyjny

Tak

Karta pojazdu

Nie

Książka serwisowa

Tak

Podnośnik i
narzędzia

Tak

Trójkąt
ostrzegawczy

Tak

Gaśnica

Tak

Instrukcja obsługi

Tak

Tablice
rejestracyjne

Tak

Kluczyki

Tak

Klimatyzacja
sprawna

Tak

Klucz do kół

Tak

Nawigacja (karta)
sprawna

Tak

VIN zgodny z
dokumentami

Tak

Dokumentacja zweryfikowana — 12 z 13 pozycji pozytywnych



05 / OPONY I POMIAR LAKIERU

Opony i pomiar lakieru



Opory

Stan opon na dzień oględzin

PRZEDNIE LEWE

MARKA MODEL
Giti GitiC
omfo
rt f50

ROZMIAR DOT
235/55 4524
R19

6.3
mm
BIEŻNIK

PRZEDNIE PRAWY

MARKA MODEL
Giti GitiC
omfo
rt f50

ROZMIAR DOT
235/55 —
R19

6.2
mm
BIEŻNIK

TYLNE LEWE

MARKA MODEL
Giti GitiC
omfo
rt f50

ROZMIAR DOT
235/55 3724
R19

6.7
mm
BIEŻNIK

TYLNE PRAWY

MARKA MODEL
Giti GitiC
omfo
rt f50

ROZMIAR DOT
235/55 —
R19

6.8
mm
BIEŻNIK

Dobry $\geq 4,0$ mm · Do wymiany 1,6–4,0 mm · Wymienić! $< 1,6$ mm

Pomiar grubości lakieru

Wartości w μm (mikrometrach)

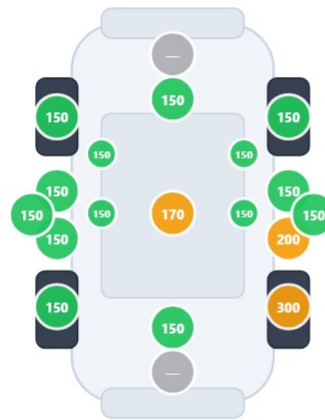

- Pokrwa r 0-150 μm
- Rłotnik nr 0-150 μm
- Rłotnik nr 0-150 μm
- Drzwi nrz 0-150 μm
- Drzwi nrz 0-150 μm
- Drzwi ty 150-200 μm
- Rłotnik tył 0-150 μm
- Rłotnik 200-300 μm
- Pokrwa t 0-150 μm
- Dach 170 μm
- Słunek nr: 0-150 μm
- Słunek nr: 0-150 μm
- Słunek śrc 0-150 μm
- Słunek śrc 0-150 μm
- Prón l 0-150 μm
- Prón P 0-150 μm
- Zderzal Brak danych
- Zderzal Brak danych

- ≤ 150 μm — Fabryczny
- 151–300 μm — Lakierowany
- > 300 μm — Naprawiany / Szpachlowany

KOMENTARZ RZECZOZNAWCY

Okleina na dachu wartość grubości lakieru podana 170



06 / GALERIA ZDJĘCIOWA

Galeria zdjęciowa



A Nadwozie

16 zdjęć



Przekątna przednia lewa



Podwozie przednie



Przód pojazdu



Przekątna przednia prawa



Prawa strona przód



Przekątna tylna prawa



Prawa strona tył



Tył pojazdu



Otwarty bagażnik



Podwozie tylne



Koło zapasowe



Lewa strona tył



Przekątna tylna lewa



Lewe drzwi boczne



Lewa strona przód



Otwarte lewe drzwi



B Wnętrze

8 zdjęć



Tyłny nawiew centralny



Centralny kokpit



Tunel centralny



Deska rozdzielcza (tył)

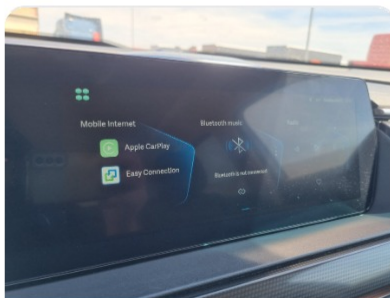

Multimedia / kamera



Kierownica



Licznik przebiegu



Wyświetlacz serwisowy



c Silnik

2 zdjęć



Otwarta maska silnika



Tabliczka znamionowa



D Dokumentacja

6 zdjęć



Dowód rejestracyjny + kluczyki



Dowód osobisty (tył)

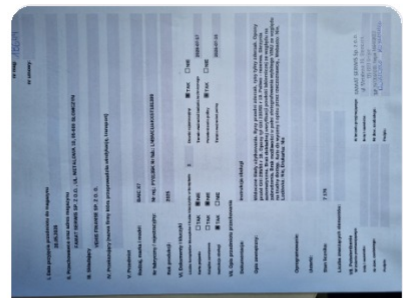

Inne dokumenty



Numer VIN

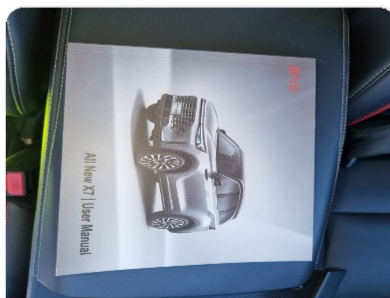

Instrukcja obsługi



Książka serwisowa



E Uszkodzenia

0 zdjęć



Zarejestrowano 2 uszkodzeń: #1 Korozja / Rdza (Kłapa / Pokrywa bagażnika)

#2 Zarysowanie (Zderzak tylny)

Brak zdjęć w tej kategorii

Łącznie 32 zdjęć

Dokumentacja fotograficzna pojazdu

 Film z silnikiem



Mapa uszkodzeń





Mapa uszkodzeń

Lokalizacja udokumentowanych uszkodzeń

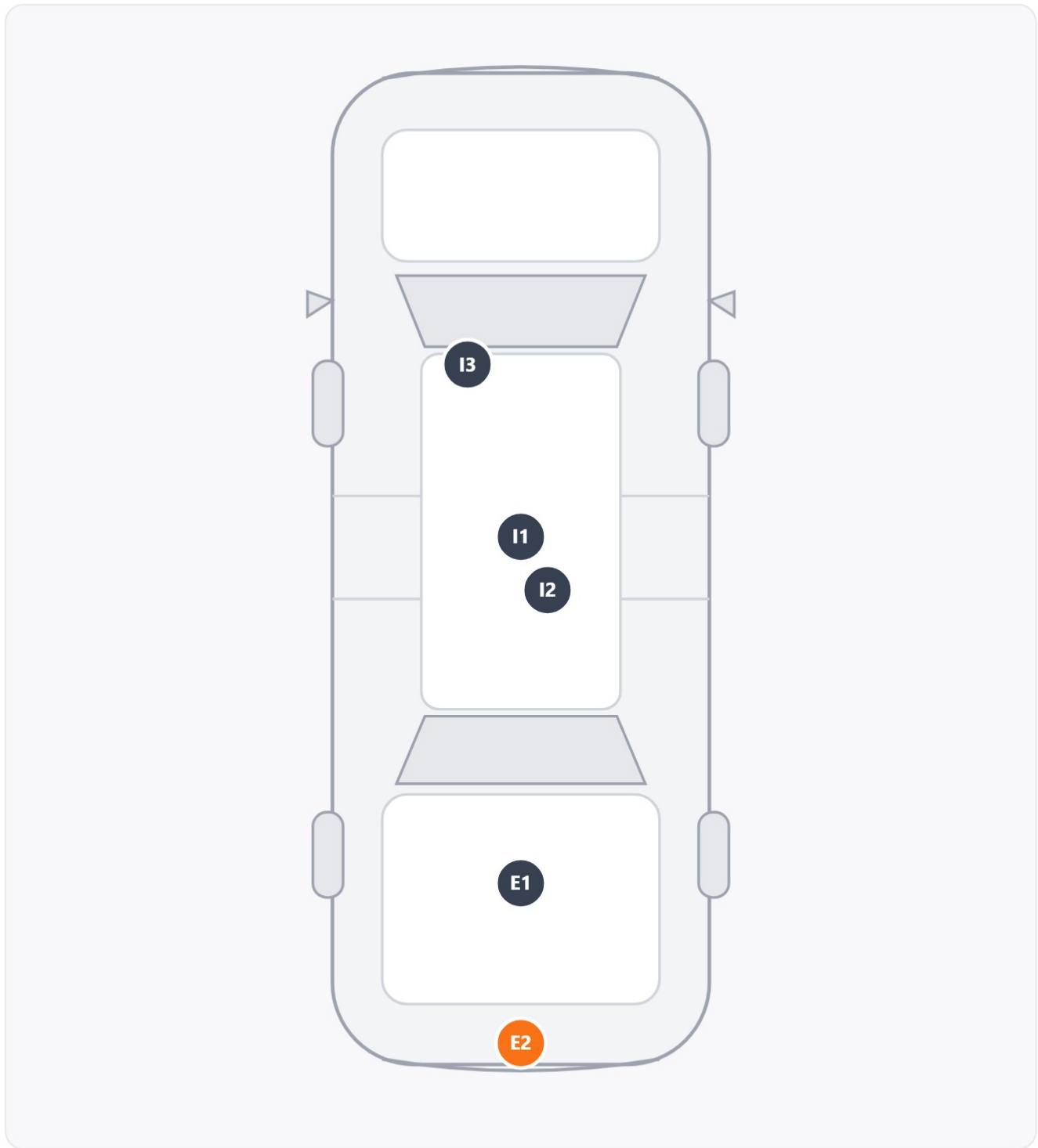

● Rysa / Wytarcie

● Odprysk

● Wgniecenie / Pęknięcie

● Inne / Wnętrze

E1 **Korozja / Rdza** — Kłapa /
Pokrywa bagażnika

E2 **Zarysowanie** — Zderzak
tylny

I1 **Zarysowanie** — Konsola
środkowa

I2 **Zabrudzenie** — Podsufitka

I3 **Zabrudzenie** — Osłony
przeciwsloneczne



07 / USZKODZENIA ZEWNĘTRZNE

Uszkodzenia zewnętrzne



1

Korozja / Rdza · Kłapa / Pokrywa bagażnika 1x1

Brak zaslepki odpływy. Korozja.



2

Zarysowanie · Zderzak tylny 1x1

Zarysowania, uszkodzenia lakieru.





08 / USZKODZENIA WNĘTRZA

Uszkodzenia wnętrza



1

Zarysowanie · Konsola środkowa 2x2

Zarysowania, zmatowienie.

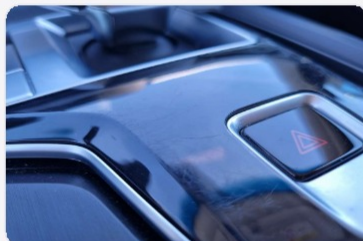

2

Zabrudzenie · Podsufitka 2x2

Zabrudzenia materiału.

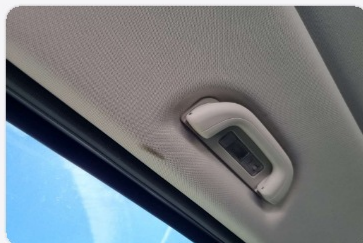
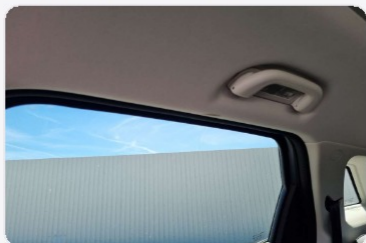

3

Zabrudzenie · Osłony przeciwsłoneczne 2x2

Zabrudzenia, ślady po palcach.



09 / STAN MECHANICZNY

Stan mechaniczny



ELEMENT	STAN
Stan silnika	Dobry
Poziom oleju	OK
Poziom płynu chłodniczego	OK
Hałasy silnika	Brak
Dymienie silnika	Brak
Skrzynia biegów	Sprawny
Sprzęgło	Nd
Wał napędowy	Sprawny
Zawieszenie przednie	Sprawny
Zawieszenie tylne	Sprawny
Amortyzatory	Sprawny
Hamulce przednie	Sprawny
Hamulce tylne	Sprawny
Hamulec ręczny	Sprawny
Luz kierownicy	Brak
Wspomaganie kierownicy	Sprawny
Układ wydechowy	Sprawny
Klimatyzacja	Sprawny
Ogrzewanie	Sprawny
Instalacja elektryczna	Sprawny
Akumulator	Dobry
Oświetlenie	Sprawny
Wycieraczki	Sprawny

KOMENTARZ RZECZOZNAWCY

Brak uwag do działania jednostki.

UWAGI INSPEKTORA

Wartość grubości lakieru podana 170,okleina dachu. Folia.

PODPISY

Inspektor: Sebastian Marszał

Klient: parking@famat.pl



Dodatkowe dokumenty



Raport Historia Pojazdu (CEPIK)



Historia Szkodowości