

VOLVO XC 60 B4 AWD R-Design

1969 cc · 145 kW / 194 KM · AUTOMATYCZNA · DIESEL · 2019



PRZEBIEG

87 917 km



2019

ROK PRODUKCJI



DIESEL

RODZAJ PALIWA



145 kW / 194 KM

MOC



AUTOMATYCZNA

SKRZYŃNIA BIEGÓW

ROCZNIK 2019

PRZEBIEG 87 917 km

POJEMNOŚĆ 1969 cc

MOC 145 kW / 194 KM

PALIWO DIESEL

NAPĘD 4x4 (AWD)

SKRZYNIA AUTOMATYCZNA

KOLOR Biały

USZKODZENIA
KOSMETYCZNE

9

USZKODZENIA
KONSTRUKCYJNE

0

USZKODZENIA
BLACHARSKIE

1



FIRMA

VEHIS FINANSE Sp. z o.o.



KLIENT

parking@famat.pl



MIEJSCE OGLĘDZIN

Słomczyn, ul. Metalowa 10,
05-600 Grójec



DATA OGLĘDZIN

25.05.2026 · 13:00



INSPEKTOR

Sebastian Marszał



01 / DANE POJAZDU



Dane pojazdu



NUMER
REJESTRACYJNY
NO581AP



MARKA
VOLVO



MODEL
XC 60 B4
AWD R-
Design



VIN
YV1U2K5VCL1
525808



ROK PRODUKCJI
2019



PRZEBIEG
87 917 km



KOLOR
Biały



RODZAJ PALIWA
DIESEL



MOC SILNIKA
145 kW /
194 KM



POJEMNOŚĆ
1969 cc



SKRZYŃIA
BIEGÓW
AUTOMATY
CZNA



NAPĘD
4x4 (AWD)



LICZBA DRZWI
5



LICZBA MIEJSC
5



MASA WŁASNA
1919 kg



NADWOZIE
SUV



DATA
PIERWSZEJ
REJESTRACJI
2020-01-
22T03:00:00
+03:00

KOMENTARZ RZECZOZNAWCY

Zweryfikowane przez rzeczoznawcę



02 / WYPOSAŻENIE



Wyposażenie pojazdu

Lista wyposażenia uzupełniona przez rzeczoznawcę

Wyposażenie standardowe

ABS

<ul style="list-style-type: none"> ✓ Airbag chroniący kolana kierowcy 	<ul style="list-style-type: none"> ✓ Airbag, poduszki powietrzne czołowe i boczne dla kierowcy i pasażera, kurtyny powietrzne 	<ul style="list-style-type: none"> ✓ Alarm Volvo Guard z czujnikiem przechyłu oraz ruchu
<ul style="list-style-type: none"> ✓ Android Auto i Apple Carplay 	<ul style="list-style-type: none"> ✓ AQS - System poprawy jakości powietrza w kabinie 	<ul style="list-style-type: none"> ✓ Blokada schowka, centralna
<ul style="list-style-type: none"> ✓ Clean Zone - pakiet czystego wnętrza z systemem wstępnej wentylacji auta w momencie otwarcia pojazdu 	<ul style="list-style-type: none"> ✓ CTC - kontrola trakcji w zakręcie 	<ul style="list-style-type: none"> ✓ Czujnik deszczu
<ul style="list-style-type: none"> ✓ Czujniki odległości przy parkowaniu - tył 	<ul style="list-style-type: none"> ✓ Distance Alert - układ ostrzegania o zbyt małej odległości od poprzedzającego pojazdu 	<ul style="list-style-type: none"> ✓ Drive Mode - Regulacja trybów jazdy
<ul style="list-style-type: none"> ✓ Driver Alert Control - układ ostrzegający o dekoncentracji kierowcy 	<ul style="list-style-type: none"> ✓ Dywaniki tekstylne 	<ul style="list-style-type: none"> ✓ Dźwignia zmiany biegów wykończona skórą
<ul style="list-style-type: none"> ✓ EBA - system wspomagania nagłego hamowania 	<ul style="list-style-type: none"> ✓ EBL (Emergency Brake Lights) - ostrzeżenie innych użytkowników drogi o nagłym hamowaniu 	<ul style="list-style-type: none"> ✓ Elektrycznie sterowana pokrywa bagażnika (otwieranie/zamykanie)
<ul style="list-style-type: none"> ✓ ESC - układ elektronicznej kontroli stabilności i trakcji 	<ul style="list-style-type: none"> ✓ Felgi aluminiowe 19 R-Design, 5-ramienne, Matt Black Diamond Cut z ogumieniem 	<ul style="list-style-type: none"> ✓ Fotel kierowcy regulowany elektrycznie z pamięcią ustawień
<ul style="list-style-type: none"> ✓ Fotele pochłaniające energię zderzenia 	<ul style="list-style-type: none"> ✓ Fotele przednie z 4-stopniową regulacją odcinka lędźwiowego 	<ul style="list-style-type: none"> ✓ Fotele przednie z elektryczną regulacją lędźwiową
<ul style="list-style-type: none"> ✓ Fotele przednie z regulowanym podparciem ud 	<ul style="list-style-type: none"> ✓ Funkcja Auto Hold 	<ul style="list-style-type: none"> ✓ Gniazdo 12V w przestrzeni bagażowej
	<ul style="list-style-type: none"> ✓ Hamulec postojowy, 	

✓ elektryczny

✓ Immobilizer

✓ Kanapa tylna dzielona w proporcjach 40/60

✓ Kierownica skórzana, trójramienna R-Design

✓ Kierownica ze sterowaniem audio

✓ Klimatyzacja automatyczna, sterowana elektronicznie, 2-strefowa

✓ Kluczyk skórzany R Design

✓ Komputer pokładowy

✓ Końcówki wydechu - zintegrowane, podwójne

✓ Lakier uni

✓ Lane Departure Warning - system ostrzegania o niekontrolowanej zmianie pasa ruchu

✓ Lane Keeping Aid (LKA) - układ utrzymania pasa ruchu

✓ Listwy progowe R-Design

✓ Lusterka zewnętrzne składane elektrycznie

✓ Lusterko wsteczne oraz lusterka boczne przyciemniające się automatycznie

✓ Napinacze pasów bezpieczeństwa (dla wszystkich foteli)

✓ Nawigacja Sensus

✓ Oświetlenia wnętrza poziom III

✓ Pedaly sportowe

✓ Podłokietnik tylny z uchwytem na kubki i schowkiem

✓ Podsufitka w kolorze czarnym

✓ Przednie pasy bezpieczeństwa z elektrycznymi napinaczami łagodzącymi skutki kolizji

✓ Reflektory przednie LED

✓ Regulacja pasów bezpieczeństwa w pierwszym i drugim rzędzie siedzeń

✓ Relingi dachowe - czarne

✓ Road Sign Information - układ informowania o znakach drogowych

✓ RSC - układ stabilizacji przechyłu

✓ Sensus Connect Infotainment System wraz z zestawem głośnomówiącym Bluetooth

✓ Siatka bagażowa na tunelu środkowym

✓ SIPS - ochrona w przypadku zderzenia bocznego

✓ Stylizacja nadwozia R-Design

System audio High

Performance Sound

System mocowania

- ✓ fotelika dziecięcego ISOFIX na tylnej kanapie

System monitorowania

- ✓ ciśnienia w oponach (TPMS)

System stabilizacji pojazdu

- ✓ w czasie holowania przyczepy (TSA)

System unikania lub

- ✓ łagodzenia skutków zderzeń na skrzyżowaniach

System unikania lub

- ✓ łagodzenia skutków zderzeń z dużymi zwierzętami

System unikania lub

- ✓ łagodzenia skutków zderzeń z pieszymi i rowerzystami

Tapicerka Nubuck / textil

- ✓ R-Design z fotelami sportowymi

Tempomat

- ✓ Uchwyty na kubki z przodu

Udostępnianie

- ✓ połączenia internetowego poprzez Wi-Fi lub Bluetooth

Układ wspomagania hamowania City Safety

- ✓ Usługa Volvo On Call

WHIPS - ochrona przed urazami kręgosłupa



Wskaźnik temperatury zewnętrznej



Wykończenie wnętrza aluminium Metal Mesh



Wyłącznik poduszki powietrznej pasażera



Wyświetlacz cyfrowy zegarów kierowcy, 12,3-cala



Zabezpieczenie w przypadku zjechania z drogi



Zamek centralny zdalnie sterowany



Zawieszenie sportowe



Zwalnianie pedału hamulca



Wyposażenie dodatkowe

Asystent parkowania równoległego i prostopadłego (zaw. przednie i tylne czujniki parkowania)



Pakiet Park Assist □ Czujniki odległości przy parkowaniu - przód i tył □ Kamera wspomagająca parkowanie tyłem



Pakiet Winter □ Dysze spryskiwaczy szyby przedniej, podgrzewane □ Fotele przednie ogrzewane



System Bezpieczeństwa Intellisafe Surround



Szyby boczne laminowane



Tapicerka skórzana Nappa, perforowana z fotelami komfortowymi



Czynniki obniżające wartość



Sprzedaż wymuszona /
windykacja



Uszkodzenia
ponadnormatywne
wnętrza i nadwozia

KOMENTARZ RZECZOZNAWCY

Zweryfikowane przez rzeczoznawcę



03 / ZDJĘCIA PODSTAWOWE

Zdjęcia podstawowe



Przekątna przednia lewa 01/16



Przód pojazdu 02/16



Przekątna przednia
prawa 03/16



Podwozie przednie 04/16



Prawa strona przód 05/16



Podwozie tylne 06/16



Tył pojazdu

07/16



Przekątna tylna prawa

08/16



Koło zapasowe

09/16



Otwarty bagażnik

10/16



Otwarte lewe drzwi

11/16



Przekątna tylna lewa

12/16



Prawa strona tył

13/16



Lewe drzwi boczne

14/16



Lewa strona tył

15/16



Lewa strona przód

16/16



04 / DOKUMENTACJA POJAZDU

Dokumentacja pojazdu



Dowód
rejestracyjny

Tak

Trójkąt
ostrzegawczy

Tak

Gaśnica

Tak

Zestaw naprawczy

Tak

Tablice
rejestracyjne

Tak

Kluczyki

Tak

Klimatyzacja
sprawna

Tak

Nawigacja (karta)
sprawna

Tak

VIN zgodny z
dokumentami

Tak

Dokumentacja zweryfikowana — 9 z 9 pozycji pozytywnych



05 / OPONY I POMIAR LAKIERU

Opony i pomiar lakieru



Opony

Stan opon na dzień oględzin

PRZEDNIE LEWE

MARKA MODEL
Dunlop Winte
rspor
t5
SUV

ROZMIAR DOT
235/55 —
R19

4.4
mm
BIEŻNIK

PRZEDNIE PRAWY

MARKA MODEL
Dunlop Winte
rspor
t5
SUV

ROZMIAR DOT
235/55 0120
R19

4.2
mm
BIEŻNIK

TYLNE LEWE

MARKA MODEL
Dunlop Winte
rspor
t5
SUV

ROZMIAR DOT
235/55 —
R19

5.5
mm
BIEŻNIK

TYLNE PRAWY

MARKA MODEL
Dunlop Winte
rspor
t5
SUV

ROZMIAR DOT
235/55 0120
R19

4.9
mm
BIEŻNIK

Dobry $\geq 4,0$ mm · Do wymiany 1,6–4,0 mm · Wymienić! $< 1,6$ mm

Pomiar grubości lakieru

Wartości w μm (mikrometrach)



- Pokrowa r 0-150 μm
- Rłotnik nr 0-150 μm
- Rłotnik nr 0-150 μm
- Drzwi prz 0-150 μm
- Drzwi prz 0-150 μm
- Drzwi tył 0-150 μm
- Drzwi tył 200-300 μm
- Rłotnik tył 0-150 μm
- Rłotnik tył 0-150 μm
- Pokrowa tył 0-150 μm
- Dach 0-150 μm
- Słupak nr 0-150 μm
- Słupak nr 0-150 μm
- Słupak tył 0-150 μm
- Słupak tył 0-150 μm
- Prón I 0-150 μm
- Prón D 0-150 μm
- Zderzal Brak danych
- Zderzal Brak danych

- $\leq 150 \mu\text{m}$ — Fabryczny
- 151–300 μm — Lakierowany
- $> 300 \mu\text{m}$ — Naprawiany / Szpachlowany

KOMENTARZ RZECZOZNAWCY

Ujawniono naprawę lakierniczą.



06 / GALERIA ZDJĘCIOWA

Galeria zdjęciowa



A Nadwozie

16 zdjęć



Przekątna przednia lewa



Przód pojazdu



Przekątna przednia prawa



Podwozie przednie



Prawa strona przód



Podwozie tylne



Tył pojazdu



Przekątna tylna prawa



Koło zapasowe



Otwarty bagażnik



Otwarte lewe drzwi



Przekątna tylna lewa



Prawa strona tył



Lewe drzwi boczne



Lewa strona tył



Lewa strona przód



B Wnętrze

9 zdjęć



Deska rozdzielcza (tył)



Centralny kokpit



Licznik przebiegu



Nawigacja



Multimedia / kamera



Tunel centralny



Wyświetlacz serwisowy



Tylny nawiew centralny



Kierownica



C Silnik

2 zdjęć



Otwarta maska silnika



Tabliczka znamionowa



D Dokumentacja

5 zdjęć



Dowód rejestracyjny +
kluczyki



Dowód osobisty (tył)

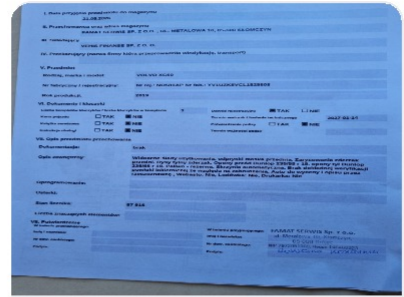

Instrukcja obsługi

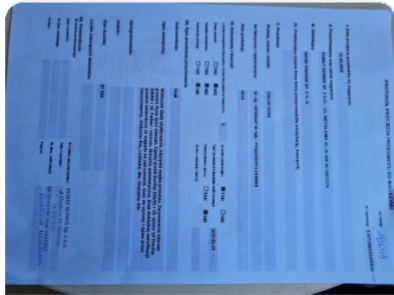

Inne dokumenty



Numer VIN



E Uszkodzenia

0 zdjęć



Zarejestrowano 9 uszkodzeń: #1 Zarysowanie (Zderzak przedni) #2 Zarysowanie (Próg lewy)

#3 Uszkodzenie mechaniczne (Inne) #4 Odprysk (Zderzak tylny) #5 Brak elementu (Inne)

#6 Uszkodzenie mechaniczne (Błotnik przedni prawy) #7 Zarysowanie (Felga przednia prawa)

#8 Zarysowanie (Felga tylna lewa) #9 Uszkodzenie mechaniczne (Felga przednia lewa)

Brak zdjęć w tej kategorii

Łącznie 32 zdjęć

Dokumentacja fotograficzna pojazdu

 Film z silnikiem



Mapa uszkodzeń



Mapa uszkodzeń

Lokalizacja udokumentowanych uszkodzeń

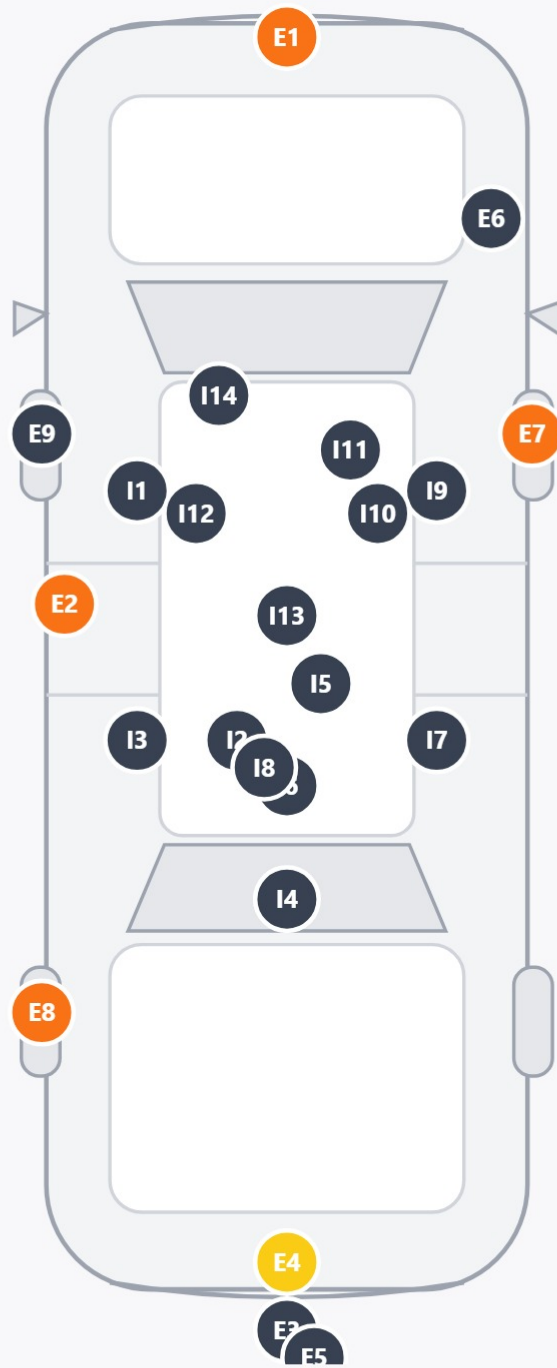

- Rysa / Wytarcie
- Odprysk
- Wgniecenie / Pęknięcie
- Inne / Wnętrze

E1 Zarysowanie — Zderzak przedni

E2 Zarysowanie — Próg lewy

E3 Uszkodzenie mechaniczne — Inne

E4 Odprysk — Zderzak tylny

E5 Brak elementu — Inne

E6 Uszkodzenie mechaniczne — Błotnik przedni prawy

E7 Zarysowanie — Felga przednia prawa

E8 Zarysowanie — Felga tylna lewa

E9 Uszkodzenie mechaniczne — Felga przednia lewa

I1 Rozdarcie — Panel drzwi przednich lewych

I2 Przetarcie — Dywaniki

I3 Zarysowanie — Panel drzwi tylnych lewych

I4 Zarysowanie — Inne

I5 Zabrudzenie — Podsufitka

I6 Zarysowanie — Kanapa tylna

I7 Zarysowanie — Panel drzwi tylnych prawych

I8 Zabrudzenie — Dywaniki

I9 Zarysowanie — Panel drzwi przednich prawych

I10 Zabrudzenie — Fotel pasażera

I11 Zabrudzenie — Schowek

I12 Zarysowanie — Fotel kierowcy

I13 Zabrudzenie — Konsola środkowa

I14 Zarysowanie — Osłony przeciwsloneczne



07 / USZKODZENIA ZEWNĘTRZNE

Uszkodzenia zewnętrzne

1

Zarysowanie · Zderzak przedni 30x10

Zarysowany rant.

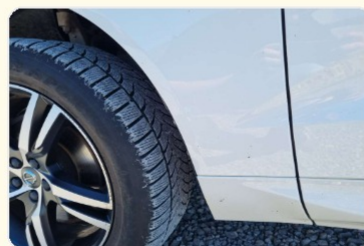
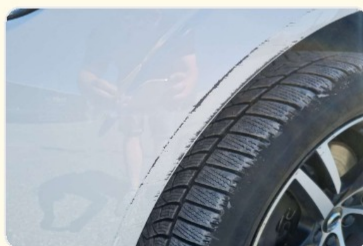

2

Zarysowanie · Próg lewy 20x5

Zarysowania, zabrudzenia.



3

Uszkodzenie mechaniczne · Inne

Uszczelka rantu błotnika. Brak mocowania.



4

Odprysk · Zderzak tylny 2x2

Ubytki. Odpryski drobne rysy.



5

Brak elementu · Inne

Brak obudowy, ramię wycieraczki tył



6

Uszkodzenie mechaniczne · Błotnik przedni prawy

Zabrudzenia asfaltem.



7

Zarysowanie · Felga przednia prawa 3x3

Zarysowanie. Utlenienie lakieru bezbarwnego.



8

Zarysowanie · Felga tylna lewa 3x2

Zarysowania



9

Uszkodzenie mechaniczne · Felga przednia lewa 4x4

Zabrudzenia, utlenienie lakieru bezbarwnego.



08 / USZKODZENIA WNĘTRZA

Uszkodzenia wnętrza

1

Rozdarcie · Panel drzwi przednich lewych 5x5

Zarysowanie, zabrudzenia.



2

Przetarcie · Dywaniki 5x6

Dywaniki uszkodzony.



3

Zarysowanie · Panel drzwi tylnych lewych

Zarysowania.



4

Zarysowanie · Inne 20x20

Zarysowany panel bagażnika, odbarwienia.



5

Zabrudzenie · Podsufitka 5x5

Zabrudzenia podsufitka.

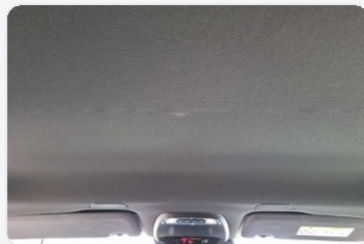
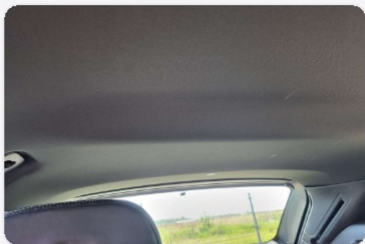

6

Zarysowanie · Kanapa tylna 1x1

Zarysowania.

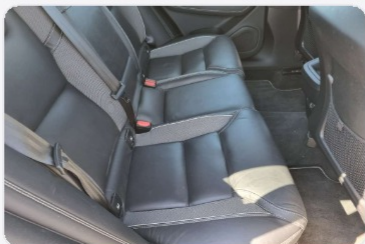

7

Zarysowanie · Panel drzwi tylnych prawych

Zarysowania.odkształcenie materiału.



8

Zabrudzenie · Dywaniki

Zabrudzenia dywaników.



9

Zarysowanie · Panel drzwi przednich prawych 10x5

Zarysowania, odbarwienia



10

Zabrudzenie · Fotel pasażera 15x1

Zarysowanie fotela, skóry.



11

Zabrudzenie · Schowek 5x5

Zabrudzenia wewnątrz schowka.



12

Zarysowanie · Fotel kierowcy 2x1

Zarysowane oparcie.

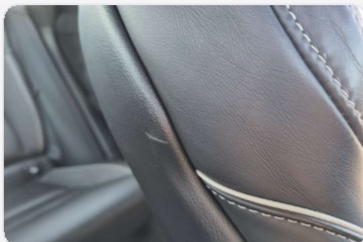

13

Zabrudzenie · Konsola środkowa 1x1

Zabrudzenia elementu, uszkodzenia mechaniczne.



14

Zarysowanie · Osłony przeciwsłoneczne 3x5

Zarysowania



09 / STAN MECHANICZNY

Stan mechaniczny



ELEMENT

STAN

Stan silnika	Dobry
Poziom oleju	OK
Poziom płynu chłodniczego	OK
Hałasy silnika	Brak
Dymienie silnika	Brak
Skrzynia biegów	Sprawny
Sprzęgło	Sprawny
Wał napędowy	Sprawny
Zawieszenie przednie	Sprawny
Zawieszenie tylne	Sprawny
Amortyzatory	Sprawny
Hamulce przednie	Niesprawny
Hamulce tylne	Niesprawny
Hamulec ręczny	Sprawny
Luz kierownicy	Brak
Wspomaganie kierownicy	Sprawny
Układ wydechowy	Sprawny
Klimatyzacja	Sprawny
Ogrzewanie	Sprawny
Instalacja elektryczna	Sprawny
Akumulator	Dobry
Oświetlenie	Sprawny
Wycieraczki	Sprawny
Uwagi z jazdy próbnej	Wyczuwalnym dużym rantem na tarczach hamulcowych.korozja rantu tarczy.

KOMENTARZ RZECZOZNAWCY

Brak uwag w działaniu jednostki napędowej. Zalecana wymiana tarcz hamulcowych ze względu na zużycie

PODPISY

Inspektor: Sebastian Marszał

Klient: parking@famat.pl



Dodatkowe dokumenty



Raport Historia Pojazdu (CEPIK)