

KIA Sportage 1.6 T-GDI PHEV GT Line 4WD

1598 cc · 132.40 kW / 178 KM · AUTOMATYCZNA · HYBRYDA · 2023



PRZEBIEG

14 119 km



2023

ROK PRODUKCJI



HYBRYDA

RODZAJ PALIWA



132.40 kW / 178

KM

MOC



AUTOMATYCZNA

SKRZYŃIA BIEGÓW

ROCZNIK 2023

PRZEBIEG 14 119 km

POJEMNOŚĆ 1598 cc

MOC 132.40 kW / 178 KM

PALIWO HYBRYDA

NAPĘD 4x4 (AWD)

SKRZYNIA AUTOMATYCZNA

KOLOR Biały

USZKODZENIA
KOSMETYCZNE

3

USZKODZENIA
KONSTRUKCYJNE

0

USZKODZENIA
BLACHARSKIE

0



FIRMA

VEHIS FINANSE Sp. z o.o.



KLIENT

parking@Famat.pl



MIEJSCE OGLĘDZIN

Słomczyn, ul. Metalowa 10,
05-600 Grójec



DATA OGLĘDZIN

29.05.2026 · 11:00



INSPEKTOR

Sebastian Marszał



01 / DANE POJAZDU

Dane pojazdu



NUMER
REJESTRACYJNY
WE3AU89



MARKA
KIA



MODEL
**Sportage
1.6 T-GDI
PHEV GT
Line 4WD**



VIN
**U5YPX81HDRL
129860**



ROK PRODUKCJI
2023



PRZEBIEG
14 119 km



KOLOR
Biały



RODZAJ PALIWA
HYBRYDA



MOC SILNIKA
**132.40 kW /
178 KM**



POJEMNOŚĆ
1598 cc



SKRZYŃNIA
BIEGÓW
**AUTOMATY
CZNA**



NAPĘD
4x4 (AWD)



LICZBA DRZWI
5



LICZBA MIEJSC
5



MASA WŁASNA
1830 kg



NADWOZIE
SUV



DATA
PIERWSZEJ
REJESTRACJI
**2023-11-
29T03:00:00
+03:00**

KOMENTARZ RZECZOZNAWCY

Dane identyfikacyjne pojazdu zweryfikowano z dokumentacją oraz numerem VIN. Pojazd zidentyfikowano jako KIA Sportage 1.6 T-GDI PHEV GT-Line 4WD, rok produkcji 2023, z napędem hybrydowym plug-in oraz automatyczną skrzynią biegów. Numer VIN zgodny z dokumentami.



02 / WYPOSAŻENIE

Wyposażenie pojazdu



Lista wyposażenia uzupełniona przez rzeczoznawcę

Wyposażenie standardowe



ABC

✓ Alarm

✓ Asystent jazdy po autostradzie HDA

✓ Boczki drzwi wykończone elementami zamssowymi, podłokietnik drzwiowy wykończony skórą ekologiczną

✓ Czujnik ciśnienia w oponach

✓ Czujnik deszczu

✓ Czujnik odległości przy parkowaniu - przód/tył

✓ Czujnik zmierzchu

✓ DBC - system kontroli zjazdu ze wzniesienia

✓ El. podnoszenie szyb, przód i tył z funkcją auto po stronie kierowcy

✓ ESC - system stabilizacji toru jazdy

✓ Felgi aluminiowe 19, typ 2 z ogumieniem

✓ Fotel kierowcy z elektryczną regulacją podparcia kręgosłupa

✓ Fotel pasażera z manualną regulacją wysokości

✓ Fotele przednie i tylne z funkcją podgrzewania

✓ Fotele przednie regulowane elektrycznie

✓ Funkcja automatycznego odparowywania szyby przedniej

✓ Funkcja automatycznego otwierania i zamykania pokrywy bagażnika Smart Tailgate

✓ Funkcja bezpieczeństwa i automatycznej pracy szyb z przodu

✓ Funkcja przypominania o sprawdzeniu tylnych siedzeń

✓ Funkcja wyboru trybu jazdy

✓ Gniazdo 12V w bagażniku

✓ Gniazdo 12V w konsoli centralnej

✓ Gniazdo USB w konsoli centralnej do transmisji danych

✓ Gniazdo USB-C do ładowania urządzeń przenośnych w konsoli centralnej

✓ HAC - System wspomagający pokonywanie podjazdów

✓ Hamulec postojowy elektryczny z funkcją Auto Hold

✓ Immobilizer

✓ Instalacja radiowa + 6 głośników

✓ Kamera cofania z dynamicznymi liniami ułatwiającymi parkowanie

✓ Kameralne oświetlenie wnętrza

✓ Kia Connect, zestaw usług cyfrowych, wsparcie kierowcy w

...
czasie rzeczywistym,
zdalny dostęp

✓ Kia Live - zestaw usług cyfrowych

✓ Kierownica skórzana

✓ Kierownica wielofunkcyjna: sterowanie systemem audio, bluetooth

✓ Kierownica z funkcją podgrzewania

✓ Kierownica z łopatkami zmiany biegów

✓ Kieszenie w oparciach foteli przednich

✓ Klamki wewnętrzne w kolorze metalicznym

✓ Klamki zewnętrzne w kolorze nadwozia

✓ Klimatyzacja automatyczna, 3-strefowa

✓ Lampy LED mijania i drogowe adaptacyjne, inteligentne

✓ LFA - asystent utrzymania auta pośrodku pasa

✓ Listwa wykończeniowa deski rozdzielczej o strukturze włókna węglowego

✓ Listwy okien z satynowym wykończeniem

✓ Listwy progowe częściowo lakierowane na czarno i w kolorze nadwozia

✓ LKA - asystent utrzymania pasa ruchu

✓ Lusterka boczne podgrzewane

✓ Lusterka boczne regulowane elektrycznie

✓ Lusterka boczne składane elektrycznie

✓ Lusterka boczne w kolorze czarnym o wysokim połysku

✓ Lusterka boczne z kierunkowskazami LED

✓ Lusterko wsteczne fotochromatyczne

✓ Ładowarka indukcyjna do telefonu o mocy 15W z funkcją chłodzenia

✓ MCB - Autonomiczny hamulec pokolizyjny

✓ Nawiewy dla pasażerów 2 rzędu z funkcją regulacji temperatury trzeciej strefy

✓ OTA (Over The Air) zdalna aktualizacja oprogramowania map Europy i Rosji, 1 rok

✓ Pedale wykończone w kolorze matowym

✓ Podsufitka w kolorze czarnym

✓ Poduszka powietrzna kierowcy - centralna

✓ Poduszki powietrzne boczne oraz pełnowymiarowe kurtyny powietrzne dla przednich i tylnych siedzeń

✓ Poduszki powietrzne czołowe dla kierowcy i pasażera, system dezaktywacji poduszki powietrznej pasażera

✓ Pokrętło wyboru biegów typu Shift By Wire

<ul style="list-style-type: none"> Przedni podłokietnik ze schowskiem 	<ul style="list-style-type: none"> Relingi dachowe 	<ul style="list-style-type: none"> Schówek pod podłogą bagażnika
<ul style="list-style-type: none"> System autonomicznego hamowania na skrzyżowaniach FCA-JX 	<ul style="list-style-type: none"> System autonomicznego hamowania z funkcją wykrywania pojazdów, pieszych i rowerzystów FCA 	<ul style="list-style-type: none"> System inteligentnego kluczyka - otwieranie i uruchamianie pojazdu bez kluczyka, przycisk Start/Stop
<ul style="list-style-type: none"> System nawigacji z 12.3-calowym ekranem, Radio, DAB, Kia Connect, Apple CarPlay, AndroidAuto 	<ul style="list-style-type: none"> System powiadamiania ratunkowego E-Call 	<ul style="list-style-type: none"> Szyba przednia akustyczna
<ul style="list-style-type: none"> Szyby boczne-tylne przyciemniane 	<ul style="list-style-type: none"> Światła do jazdy dziennej wykonane w technologii LED 	<ul style="list-style-type: none"> Światła przeciwmgielne LED
<ul style="list-style-type: none"> Światła tylne pozycyjne wykonane w technologii LED 	<ul style="list-style-type: none"> Światła tylne wykonane w technologii LED 	<ul style="list-style-type: none"> Tapicerka skórzano - zamszowa
<ul style="list-style-type: none"> Tempomat aktywny z funkcją Stop and Go 	<ul style="list-style-type: none"> TSA - system stabilizacji toru jazdy przyczepy 	<ul style="list-style-type: none"> Tylna kanapa składana i dzielona w proporcji 40:20:40
<ul style="list-style-type: none"> Tylny podłokietnik z uchwytem na kubki 	<ul style="list-style-type: none"> Uchwyty do składania oparcia tylnej kanapy w bagażniku 	<ul style="list-style-type: none"> Uchwyty ISOFIX do instalacji fotelika
<ul style="list-style-type: none"> Zderzak przedni GT-Line 	<ul style="list-style-type: none"> Zestaw do naprawy przebitej opony 	<ul style="list-style-type: none"> Zestaw głośnomówiący z Bluetooth
<ul style="list-style-type: none"> Zestaw wskaźników kierowcy z 12.3-calowym wyświetlaczem i 12.3-calowym ekranem centralnym 		

Wyposażenie dodatkowe

✓ Dach szklany panoramiczny

✓ Lakier metalik (G)

Pakiet Drive Wise Plus □
Kamera 360 - system monitorowania otoczenia pojazdu □ System monitorowania martwego pola rozszerzony o funkcję wyświetlania obrazu na wyświetlaczu BVM □ System monitorowania martwego pola z funkcją korekty toru jazdy BCA □
✓ System monitorowania ruchu pojazdów podczas cofania z funkcją automatycznego zatrzymania □ System monitorujący przestrzeń za pojazdem podczas cofania + aktywacja hamulców w wypadku zagrożenia □
System zdalnego parkowania

Pakiet Premium □ Fotele przednie regulowane elektrycznie z pamięcią fotela kierowcy □ Fotele przednie z funkcją wentylacji □ Tapicerka skórzano - zamszowa premium

✓ System nagłośnienia Harman Kardon

✓ Zawieszenie sterowane elektronicznie

✓ Czynniki obniżające wartość

✓ Korekta ze względu na sprzedaż wymuszoną

✓ Korekta ze względu na stan i utrzymanie pojazdu

KOMENTARZ RZECZOZNAWCY

Wyposażenie pojazdu zweryfikowano w zakresie możliwym do potwierdzenia na podstawie dokumentacji, dekodera VIN oraz oględzin



03 / ZDJĘCIA PODSTAWOWE

Zdjęcia podstawowe



Przekątna przednia lewa 01/16



Przód pojazdu 02/16



Podwozie przednie 03/16



Przekątna przednia
prawa 04/16



Prawa strona przód 05/16



Tył pojazdu 06/16



Podwozie tylne 07/16



Przekątna tylna prawa 08/16



Prawa strona tył 09/16

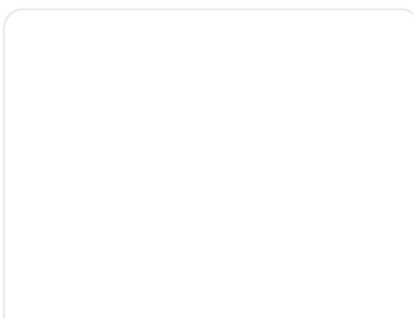



Przekątna tylna lewa **10/16**



Koło zapasowe **11/16**



Otwarte lewe drzwi **12/16**



Lewa strona przód **13/16**



Otwarty bagażnik **14/16**



Lewa strona tył **15/16**



Lewe drzwi boczne **16/16**

 Kliknij zdjęcie, aby powiększyć



04 / DOKUMENTACJA POJAZDU

Dokumentacja pojazdu



Dowód
rejestracyjny

Tak

Książka
serwisowa

Elektroniczna

Trójkąt
ostrzegawczy

Tak

Gaśnica

Tak

Zestaw naprawczy

Tak

Instrukcja obsługi

Tak

Tablice
rejestracyjne

Tak

Kluczyki

Tak

Klimatyzacja
sprawna

Tak

Klucz do kół

Nie

Nawigacja (karta)
sprawna

Tak

VIN zgodny z
dokumentami

Tak

Kable do
ładowania

Nie

Przewód ładowania
baterii

Nie

Stacja ładowania
baterii

Nie

Dokumentacja zweryfikowana — 10 z 15 pozycji pozytywnych



05 / OPONY I POMIAR LAKIERU

Opony i pomiar lakieru



Opony

Stan opon na dzień oględzin

PRZEDNIE LEWE

MARKA MODEL
Micheli Prima
n cy4

ROZMIAR DOT
235/50 3823
R19

6.1
mm
BIEŻNIK

PRZEDNIE PRAWY

MARKA MODEL
Micheli Prima
n cy4

ROZMIAR DOT
235/50 3923
R19

6.1
mm
BIEŻNIK

TYLNE LEWE

MARKA MODEL
Micheli Prima
n cy4

ROZMIAR DOT
235/50 3923
R19

6.3
mm
BIEŻNIK

TYLNE PRAWY

MARKA MODEL
Micheli Prima
n cy4

ROZMIAR DOT
235/50 3823
R19

6.2
mm
BIEŻNIK

Dobry $\geq 4,0$ mm · Do wymiany 1,6–4,0 mm · Wymienić! $< 1,6$ mm

Pomiar grubości lakieru

Wartości w μm (mikrometrach)



- Pokrwa r 0-150 μm
- Rłotnik nr 0-150 μm
- Rłotnik nr 0-150 μm
- Drzwi nrz 0-150 μm
- Drzwi nrz 0-150 μm
- Drzwi tyl 0-150 μm
- Drzwi tyl 0-150 μm
- Rłotnik tyl 0-150 μm
- Pokrwa t 0-150 μm
- Dach 0-150 μm
- Słonek nr 0-150 μm
- Słonek nr 0-150 μm
- Słonek őr 0-150 μm
- Słonek őr 0-150 μm
- Prón l 0-150 μm
- Prón P 0-150 μm
- Zderzal Brak danych
- Zderzal Brak danych

- ≤ 150 μm — Fabryczny
- 151–300 μm — Lakierowany
- > 300 μm — Naprawiany / Szpachlowany

KOMENTARZ RZECZOZNAWCY

Pojazd wyposażony w ogumienie Michelin Primacy 4 w rozmiarze 235/50 R19. Głębokość bieżnika dla trzech opon wynosi ok. 6,1–6,3 mm, Ogumienie w zakresie dostępnych danych oceniono jako dobre. Pomiar grubości powłoki lakierniczej nie wykazał wartości ponadnormatywnych



06 / GALERIA ZDJĘCIOWA

Galeria zdjęciowa



A Nadwozie

16 zdjęć



Przekątna przednia lewa



Przód pojazdu



Podwozie przednie



Przekątna przednia prawa



Prawa strona przód



Tył pojazdu



Podwozie tylne



Przekątna tylna prawa



Prawa strona tył



Przekątna tylna lewa



Koło zapasowe



Otwarte lewe drzwi



Lewa strona przód



Otwarty bagażnik



Lewa strona tył



Lewe drzwi boczne



B Wnętrze

8 zdjęć



Deska rozdzielcza (tył)



Centralny kokpit



Tunel centralny



Tylny nawiew centralny



Kierownica



Multimedia / kamera



Nawigacja



Licznik przebiegu



c Silnik

2 zdjęć



Tabliczka znamionowa



Otwarta maska silnika



D Dokumentacja

6 zdjęć



Dowód rejestracyjny +
kluczyki



Dowód osobisty (tył)

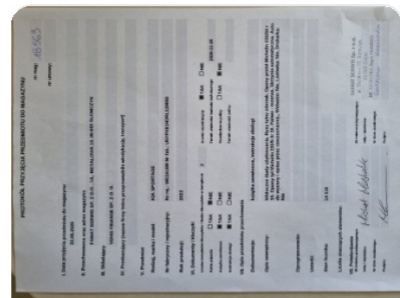

Inne dokumenty



Numer VIN



Książka serwisowa



Instrukcja obsługi



E Uszkodzenia

1 zdjęć



Zarejestrowano 3 uszkodzeń: #1 Korozja / Rdza (Maska / Pokrywa silnika)

#2 Odprysk (Szyba przednia)

#3 Zarysowanie (Błotnik przedni prawy)



Photo Optional 1

Łącznie 33 zdjęć

Dokumentacja fotograficzna pojazdu

 Film z silnikiem



Mapa uszkodzeń





Mapa uszkodzeń

Lokalizacja udokumentowanych uszkodzeń

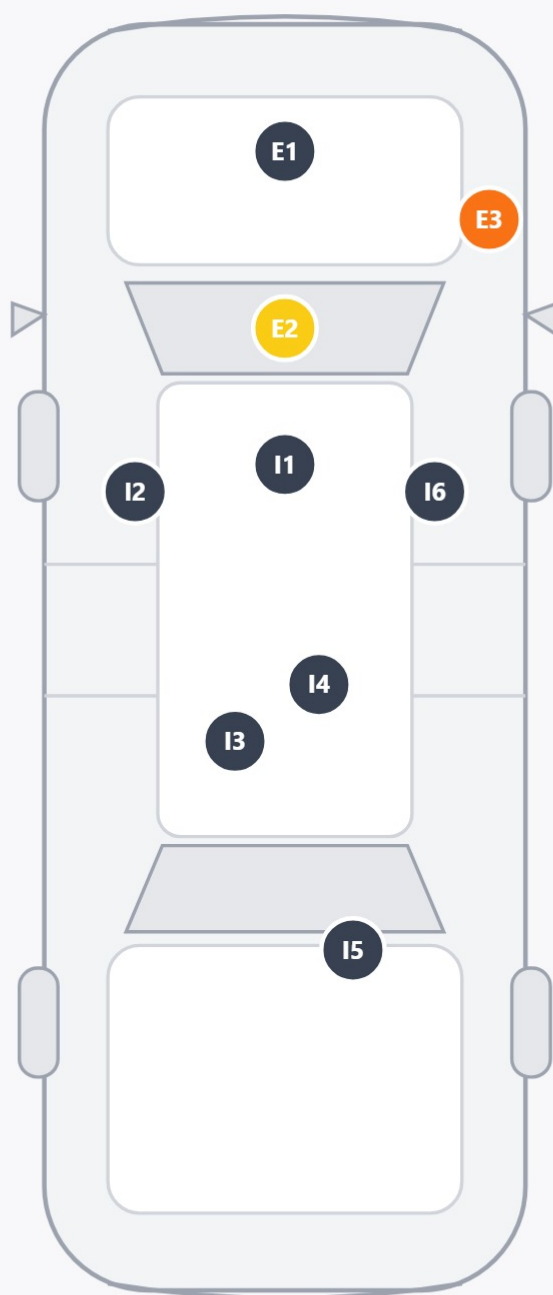

● Rysa / Wytarcie ● Odprysk ● Wgniecenie / Pęknięcie ● Inne / Wnętrze

E1 **Korozja / Rdza** — Maska / Pokrywa silnika

E2 **Odprysk** — Szyba przednia

E3 **Zarysowanie** — Błotnik przedni prawy

I1 **Zabrudzenie** — Zagłówki

I2 **Zarysowanie** — Panel drzwi przednich lewych

I3 **Uszkodzenie mechaniczne** — Dywaniki

I4 **Zabrudzenie** — Podsufitka

I5 **Zarysowanie** — Bagażnik — ścianki

I6 **Zarysowanie** — Panel drzwi przednich prawych



07 / USZKODZENIA ZEWNĘTRZNE

Uszkodzenia zewnętrzne



1

Korozja / Rdza · Maska / Pokrywa silnika 3x2

Korozja przy ryglu maski. Nie stwierdzono demontażu pokrywy silnika, ani wcześniejszych napraw.



2

Odprysk · Szyba przednia 1x1

Odprysk poza polem widzenia kierowcy.



3

Zarysowanie · Błotnik przedni prawy 2x2

Zarysowanie.



08 / USZKODZENIA WNĘTRZA

Uszkodzenia wnętrza



1

Zabrudzenie · Zagłówki 5x5

Zabrudzenia

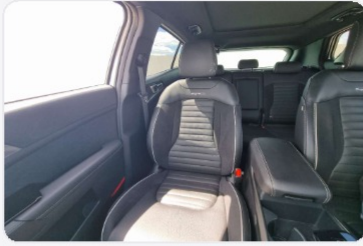

2

Zarysowanie · Panel drzwi przednich lewych 10x10

Zarysowania.zabrudzenie.



3

Uszkodzenie mechaniczne · Dywaniki

Uszkodzony dywaniki gumowy,zerwane logo modelu.



4

Zabrudzenie · Podsufitka 10x10

Liczne zabrudzenia.



5

Zarysowanie · Bagażnik — ścianki 5x3

Zarysowany, zabrudzony.



6

Zarysowanie · Panel drzwi przednich prawych 10x1

Zarysowany dekor. Zarysowany panel drzwi.

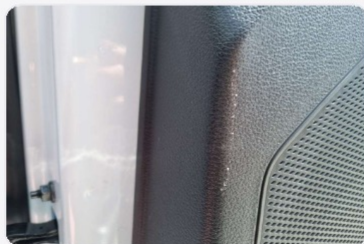
**KOMENTARZ RZECZOZNAWCY**

W pojeździe ujawniono miejscowe uszkodzenia eksploatacyjne oraz ślady ponadnormatywnego zużycia. Stwierdzono korozję / ślady wcześniejszej naprawy w obrębie pokrywy silnika, odprysk szyby przedniej, zarysowania błotnika przedniego prawego, zabrudzenia podsufitki i zagłówków, zarysowania paneli drzwi oraz ślady użytkowania przestrzeni bagażowej. Zakres uszkodzeń nie wskazuje na istotne uszkodzenia konstrukcyjne pojazdu, jednak wymaga uwzględnienia przy ocenie wartości rynkowej.



09 / STAN MECHANICZNY

Stan mechaniczny

ELEMENT	STAN
Stan silnika	Dobry
Poziom oleju	OK
Poziom płynu chłodniczego	OK
Hałasy silnika	Brak
Dymienie silnika	Brak
Skrzynia biegów	Sprawny
Sprzęgło	Nd
Wał napędowy	Sprawny
Zawieszenie przednie	Sprawny
Zawieszenie tylne	Sprawny
Amortyzatory	Sprawny
Hamulce przednie	Sprawny
Hamulce tylne	Sprawny
Hamulec ręczny	Sprawny
Luz kierownicy	Brak
Wspomaganie kierownicy	Sprawny
Układ wydechowy	Sprawny
Klimatyzacja	Sprawny
Ogrzewanie	Sprawny
Instalacja elektryczna	Sprawny
Akumulator	Dobry
Oświetlenie	Sprawny
Wycieraczki	Sprawny

KOMENTARZ RZECZOZNAWCY

Komentarz rzeczoznawcy – stan mechaniczny i jazda próbna Stan mechaniczny pojazdu oceniono jako dobry. Silnik, skrzynia biegów, zawieszenie, układ kierowniczy, układ hamulcowy, instalacja elektryczna, klimatyzacja oraz oświetlenie działają prawidłowo. Poziom oleju i płynu chłodniczego prawidłowy. Nie stwierdzono dymienia, niepokojących hałasów pracy silnika ani istotnych nieprawidłowości eksploatacyjnych. Jazdę próbną wykonano — w jej trakcie nie ujawniono usterek mających wpływ na bezpieczeństwo lub sprawność pojazdu.

PODPISY

Inspektor: Sebastian Marszał

Klient: parking@Famat.pl



Dodatkowe dokumenty



Raport Historia Pojazdu (CEPIK)