

Nr zlecenia: ZLECENIE ZGODNIE Z UMOW

z dnia: 04.05.2026

**Zleceniodawca:**

KATARZYNA BEDNAREK ARTEKO CENTRUM ROLNICZE  
GLINICE 9  
26-650 PRZYTYK

**Rzeczoznawca:**

Sebastian Kurmanowski upr.AUTOCONS 1234,RS01444.



## OPINIA TECHNICZNA

Zadanie: Okrelenie wartości rynkowej pojazdu na potrzeby sprzedaży.

### PODSTAWA OPINII

- Zlecenie właściciela zgodnie z obowiązującymi umowami.
- Oględziny pojazdu w dniu 06.05.2026r. na parkingu w miejscowości Glinice 9, 26-650 Przytyk.
- Dowód rejestracyjny Seria-DR/BAK 2100510.
- Instrukcja określania wartości pojazdów nr 01/2016 oraz 01/2024.

### DANE IDENTYFIKACYJNE POJAZDU (\*)

Dane: [N] V-2026

Rodzaj pojazdu:	<b>Naczepa</b>	VIN:	<b>VH1B306C1E3A20182</b>
Marka:	<b>BENALU</b>	Nr rejestracyjny:	<b>PO294YS</b>
Model pojazdu:	<b>JUMBOLINER</b>	Nr Info-Ekspert:	<b>334-00034</b>
Wersja:	<b>BAGTIE</b>	Rok produkcji:	<b>2014</b>

Data pierwszej rejestracji 26.05.2014

Data wykonania badania technicznego 22.10.2026

Rodzaj naczepy furgon bez dachu z ruchomą podłogą

Dopuszczalna masa całkowita / Masa własna / Ładowność 39000 kg / 7722 kg / 31778 kg

Zawieszenie osi poduszki

Kolor powłoki lakierowej, (rodzaj lakieru)

BIAŁY 1-warstwowy typu uni

**WYPOSA ENIE STANDARDOWE**

L.p.	Nazwa elementu wyposażenia	L.p.	Nazwa elementu wyposażenia
1	Drabinka wysuwana z tyłu naczepy	10	Sworze sprzągi 2"
2	Hamulec postojowy	11	System antyprzechyłowy RSS
3	Kosz na koło zapasowe	12	System hamulcowy elektroniczny EBS
4	Nogi podporowe przód 1 para	13	System ruchomej podłogi Keith Walking Floor/Carqo Floor
5	Opcja zwijana	14	+ ciana wewn. ruchoma przesuwna.
6	Osie Mercedes z hamulcami tarczowymi	15	+tarcze kół aluminiowe 2 szt
7	+O pierwsza unoszona	16	Tarcze kół stalowe 22,5x11,75
8	+Podest roboczy	17	Zawieszenie pneumatyczne
9	Skrzynka narzędziowa z tworzywa sztucznego	18	Zawór H-S poziomowania ramy

**OPIS ZAMONTOWANEGO W POJE DZIE OGUMIENIA**

Koło	Marka, typ	Bieżnik [mm]
Przednie lewe:	*BLACKLION BT180 385/65R22,5 164K	12,5
Przednie prawe:	*BLACKLION BT180 385/65R22,5 164K	11,0
II Osi lewe:	*BLACKLION BT180 385/65R22,5 164K	14,0
II Osi prawe:	*BLACKLION BT180 385/65R22,5 164K	10,0
III Osi lewe:	*BLACKLION BT180 385/65R22,5 164K	10,0
III Osi prawe:	*BLACKLION BT180 385/65R22,5 164K	9,0

**KOREKTY WARTO CI POJAZDU**

KOREKTY RÓ NE:

Stwierdzone braki i uszkodzenia (-)

KOREKTY RÓ NE RAZEM

(-)

**OPIS STANU TECHNICZNEGO ZESPOŁÓW POJAZDU****NADWOZIE - Szkielet i poszycia zewn trzne**

- Drzwi tylne- odpryski powłoki,zarysowania, lada ulteniania.
- Portal drzwi tylnych- wgnieciony, zarysowania.
- ciana przednia- odpryski powłoki,zarysowania, lada ulteniania.
- ciana lewa- odpryski powłoki,zarysowania, lada ulteniania.
- ciana prawa- odpryski powłoki,zarysowania, lada ulteniania.
- Rama naczepy- odpryski powłoki, ogniska korozji.

**WZ**

- Zderzak tylny- wgnieciony, liczne ogniska korozji.
- Błotnik III osi prawej (przedni)- p kni ty,odkształcony.
- Błotnik II osi prawej (tylny)- p kni ty,odkształcony.
- Osłona przeciwnajazdowa prawa- wgnieciona,zarysowana. Wsporniki osłony odkształcone.
- Osłona przeciwnajazdowa lewa- wgniecenia,zarysowania. Ubytki powłoki lakierowej.
- Skrzynka szafy sterowania systemem ruchomej podłogi- p kni ta, odkształcona.Prowizorycznie podwizana pasem.
- Szafa sterowania systemem ruchomej podłogi- p kni ta.
- Klosze lamp tylnych - zarysowania.
- Tablica rej. tył- brak

**WW**

Nadwozie ładunkowe- posiada wgniecenia, zarysowania, p kni cie wewn trz.

**ZK**

- Tarcza koła II osi prawej - skorodowana.
  - Tarcza koła III osi lewej - ogniska korozji.
  - Koło zapasowe - brak.
  - Osie naczepy - odpryski powłoki, ogniska korozji.
  - Zbiornik powietrza- prowizorycznie zamocowany.
- Pojazd posiada zamontowane dwie tarcze kół aluminiowe.

**UKŁAD HAMULCOWY**

- Elementy cieme układu hamulcowego- pokryte rdzawym nalotem.

**JAZDA KONTROLNA**

Naczepa wyprzgnięta bez napędu własnego.

**DOKUMENTY I KOMPLETACJA POJAZDU**

1	Pilot ster. ruchom podłóg	TAK
2	Książka serwisowa	NIE
3	Dowód rejestracyjny	Okazano scan dowodu rejestracyjnego.
4	Instrukcja obsługi	NIE
5	Gaśnica	NIE

Zmierzono wymiary wewn. naczepy  
-dł 13400mm  
-szer 2500mm  
-wys. 2150mm

**POZOSTAŁE INFORMACJE****1 Pochodzenie pojazdu**

Pojazd z rynku krajowego

**2 Badanie poprawności numerów identyfikacyjnych**

Numer identyfikacyjny pojazdu odczytano z natury i potwierdzono jego zgodność z zapisem w dowodzie rejestracyjnym.

Dane dotyczące pojazdu zostały przyjęte w oparciu o przedstawione dokumenty i zgodnie z zakresem zlecenia nie były weryfikowane, nie badano także zgodności wskazania drogomierza z faktycznym całkowitym przebiegiem pojazdu ani poprawności naniesienia numerów identyfikacyjnych. Fabryka Wycen Sp. z o.o. nie bierze odpowiedzialności za wykorzystanie niniejszej oceny technicznej jako źródła informacji o pojeździe przy jego zakupie.

Ustalenie wszystkich uszkodzeń, wad i braków w kompletacji pojazdu nie jest możliwe w warunkach parkingowych, konieczna weryfikacja w warunkach warsztatowych.

*Dokument wystawiony elektronicznie, warianty bez podpisu*

**DOKUMENTACJA FOTOGRAFICZNA**



Fot. nr 1



Fot. nr 2



Fot. nr 3



Fot. nr 4



Fot. nr 5



Fot. nr 6



Fot. nr 7



Fot. nr 8



Fot. nr 9



Fot. nr 10



Fot. nr 11



Fot. nr 12



Fot. nr 13



Fot. nr 14

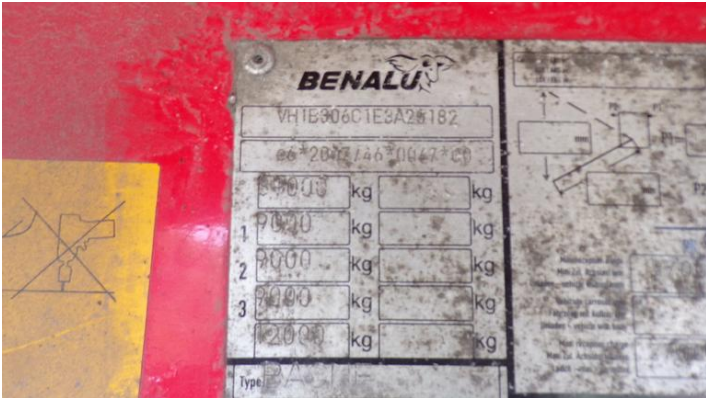

Fot. nr 15



Fot. nr 16



Fot. nr 17



Fot. nr 18



Fot. nr 19



Fot. nr 20



Fot. nr 21



Fot. nr 22



Fot. nr 23



Fot. nr 24



Fot. nr 25



Fot. nr 26



Fot. nr 27



Fot. nr 28



Fot. nr 29



Fot. nr 30

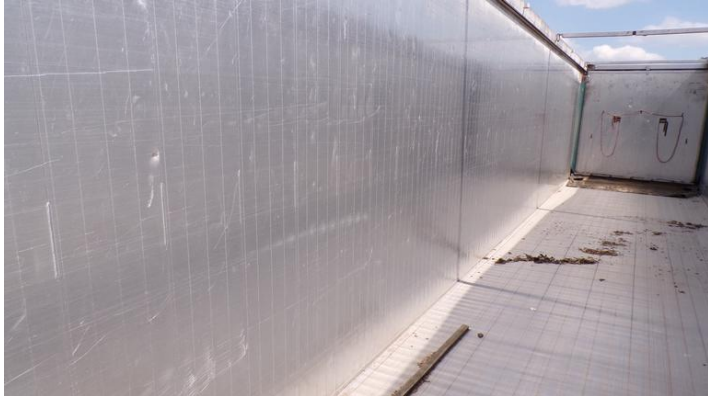

Fot. nr 31



Fot. nr 32



Fot. nr 33



Fot. nr 34



Fot. nr 35



Fot. nr 36



Fot. nr 37



Fot. nr 38



Fot. nr 39



Fot. nr 40



Fot. nr 41



Fot. nr 42



Fot. nr 43



Fot. nr 44



Fot. nr 45



Fot. nr 46



Fot. nr 47



Fot. nr 48

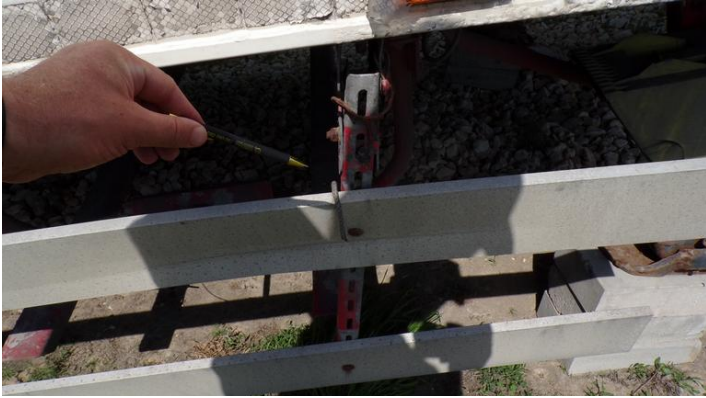

Fot. nr 49



Fot. nr 50



Fot. nr 51



Fot. nr 52



Fot. nr 53



Fot. nr 54



Fot. nr 55



Fot. nr 56



Fot. nr 57



Fot. nr 58



Fot. nr 59



Fot. nr 60



Fot. nr 61



Fot. nr 62



Fot. nr 63



Fot. nr 64



Fot. nr 65



Fot. nr 66



Fot. nr 67



Fot. nr 68



Fot. nr 69



Fot. nr 70



Fot. nr 71



Fot. nr 72



Fot. nr 73



Fot. nr 74



Fot. nr 75



Fot. nr 76



Fot. nr 77



Fot. nr 78



Fot. nr 79



Fot. nr 80



Fot. nr 81



Fot. nr 82



Fot. nr 83



Fot. nr 84



Fot. nr 85



Fot. nr 86



Fot. nr 87



Fot. nr 88



Fot. nr 89



Fot. nr 90

*Dokument wystawiony elektronicznie, waminy bez podpisu*

**Opinia numer: 01/05/2026F**

z dnia: 09.05.2026

Klauzule i zastrzeżenia:

1. Nie weryfikowano odczytanego stanu drogomierza z zapisami w urzędzeniach elektronicznych pojazdu.
2. Niniejsza ekspertyza służy wyłącznie do oszacowania wartości rynkowej przedmiotu wyceny i nie może być wykorzystywana do żadnego innego celu, ni wymieniony powyżej. W szczególności wycena nie może stanowić podstawy do oceny cech i stanu wycenianego obiektu przy jego zakupie.
3. Niniejsza wycena nie jest ofertą handlową.
4. Rzeczoznawca nie bierze na siebie odpowiedzialności za wady ukryte (prawne i fizyczne) oraz ewentualne skutki wynikające z dalszego użytkowania przedmiotu wyceny, a także za skutki wykorzystania samej wyceny.
5. Niniejsze opracowanie nie może być wykorzystane do żadnego innego celu niż określony w treści opinii i nie może być publikowane w całości w jakimkolwiek dokumencie bez zgody wykonawcy i bez uzgodnienia z nim formy i treści takiej publikacji.
6. Bez zgody autora opinii zabrania się jej powielania.
7. Nie badano tytułu użytkownika ani tytułu własności badanego pojazdu lub elementów, w tym ewentualnego istnienia ograniczonych praw rzeczowych.
8. Powyższa wycena nie jest ekspertyzą stanu technicznego przedmiotu wyceny i za taką nie może być uznawana, w szczególności nie może być traktowana, jako gwarancja sprzedaży przedmiotu wyceny za oszacowaną wartość.
9. Wycenę przeprowadzono w oparciu o dostarczoną dokumentację oraz badanie organoleptyczne wycenianego obiektu. Nie prowadzono badań diagnostycznych oraz weryfikacji warsztatowej przedmiotu wyceny.
10. Niniejsza wycena została sporządzona na podstawie oględzin wycenianego przedmiotu w warunkach występujących w miejscu jego udostępnienia.