

Nr zlecenia: ZLECENIE ZGODNIE Z UMOW

z dnia: 2026/04/30

Zleceniodawca:

IMPULS-LEASING Polska Sp. z o.o.
Al. Jerozolimskie 212A
02-486 Warszawa

Rzeczoznawca:

Sebastian Kurmanowski upr.AUTOCONS 1234,RS01444.



OPINIA TECHNICZNA

Zadanie: Określenie wartości rynkowej pojazdu na potrzeby sprzedaży.

PODSTAWA OPINII

- Zlecenie właściciela zgodnie z obowiązującymi umowami.
- Oglądanie pojazdu w dniu 04.05.2026r. na parkingu w miejscowości Słomczyn, ul. Metalowa 10, 05-600 Grójec.
- Dowód rejestracyjny Seria-DR/BAR 2242197.
- Instrukcja określania wartości pojazdów nr 01/2016 oraz 01/2024.

DANE IDENTYFIKACYJNE POJAZDU

Dane: [O] V-2026

Rodzaj pojazdu:	Samochód osobowy	VIN:	T M B E K 6 N W 9 M 3 0 2 6 4 3 8
Marka:	SKODA	Nr rejestracyjny:	WR614ER
Model pojazdu:	Scala 1.5 TSI MR`19 E6d	Nr Info-Ekspert:	034-04262
Wersja:	Style DSG	Rok produkcji:	2020

Wskazanie drogomierza	80832 km
Data pierwszej rejestracji	2020/10/14
Data wykonania badania technicznego	2026/10/14
Rodzaj nadwozia	hatchback 5 drzwiowy
Dopuszczalna masa całkowita	1710 kg*

Jednostka nap dow a	z zapłonem iskrowym (wtrysk)
Pojemno / Moc silnika	1498 ccm / 110kW (150KM)
Doładowanie	Turbosp. z chłodn. powietrza
Liczba cylindrów / Układ cylindrów / Liczba zaworów	4 / rz dowy / 16
Rodzaj skrzyni biegów	automatyczna
Rodzaj nap du	przedni (4x2)
Kolor powłoki lakierowej, (rodzaj lakieru)	BIAŁY 2-warstwowy typu perła

WYPOSA ENIE STANDARDOWE

L.p.	Nazwa elementu wyposażenia	L.p.	Nazwa elementu wyposażenia
1	ABS - system zapobiegający blokowaniu kół	27	System bezkluczykowej obsługi samochodu - Kessy
2	Asystent pasa ruchu Lane Assist	28	System Care Connect (eCall-manualne, lub automatyczne wezwanie pomocy po wypadku, poszerzony zakres komunikacji serwisów
3	Blokada mechanizmu różnicowego EDS	29	System Easy Light Assist
4	Bluetooth	30	System elektronicznej kontroli toru jazdy ESP
5	Czujnik zmierzchu	31	System Front Assist
6	Dywaniki	32	System monitorowania ciśnienia powietrza w oponach TPM
7	Funkcja SMART LINK	33	System p/po listgowy MSR
8	Głośniki 8 szt.	34	System p/po listgowy przy przyspieszaniu ASR
9	Immobilizer	35	System pokolizyjny ACS
10	Kamera cofania	36	System Start/Stop
11	Klamki zewnętrzne w kolorze nadwozia	37	System wspomagania ruszania pod górę
12	Kolumna kierownicy z regulacją wysokości i głębi	38	Szyba tylna ogrzewana
13	Koło zapasowe dojazdowe z tarczami stalowymi	39	Szyby przednie regulowane elektrycznie
14	Komputer pokładowy	40	Szyby tylne o wyszyszym stopniu przyciemnienia Sunset
15	Kurtyny powietrzne boczne	41	Szyby tylne regulowane elektrycznie
16	Lusterka zewnętrzne w kolorze nadwozia	42	wiatła przednie
17	Ogranicznik prędkości	43	wiatła tylne FULL LED z dynamicznymi kierunkowskazami
18	Pakiet Funkcjonalny	44	wiatła z funkcją Coming Home/Leaving Home
19	Parasol w drzwiach kierowcy	45	Tarcze kół aluminiowe 17" "Volans" opony 205/50
20	Podłokietnik centralny przedni	46	Tempomat
21	Poduszka powietrzna kierowcy	47	Układ wspomagania nagłego hamowania HBA
22	Poduszka powietrzna pasażera z możliwością odłączenia	48	Wspomaganie układu kierowniczego elektromechaniczne
23	Poduszki powietrzne boczne	49	Wycieraczka szyby tylnej
24	Radioodtwarzacz Skoda Auto Bolero CD + MP3	50	Wyświetlacz Maxi-DOT
25	Reflektory LED Basic	51	Zamek centralny zdalnie sterowany
26	Siedzenia tylne dzielone asymetrycznie	52	Zderzaki w kolorze nadwozia

L.p. Nazwa pakietu / elementu pakietu wyposażenia standardowego

- Czujniki parkowania - przód/tył
Czujniki parkowania - przód
Czujniki parkowania - tył
- Fotel kierowcy z regulacją wysokości i odcinka lędźwiowego
Fotel kierowcy z regulacją wysokości
Fotel kierowcy z regulacją odcinka lędźwiowego
- Fotel pasażera z regulacją wysokości i odcinka lędźwiowego
Fotel pasażera z regulacją wysokości
Fotel pasażera z regulacją odcinka lędźwiowego
- Fotele podgrzewane + spryskiwacze reflektorów
Spryskiwacze reflektorów
Fotel kierowcy podgrzewany
Fotel pasażera podgrzewany

- 5 Kierownica wielofunkcyjna 3 ramienna
 - D wignia zmiany biegów pokryta skór
 - Kierownica wielofunkcyjna
 - Sterowanie radiem w kierownicy
 - D wignia hamulca r cznego pokryta skór
 - Kierownica 3-ramienna
 - Kierownica pokryta skór
 - Sterowanie telefonem w kierownicy
- 6 Klimatyzacja Climatronic
 - Schówek chłodzony
 - Lusterko kierowcy zewn trzne ciemniane automatycznie
- 7 Lusterka zewn trzne podgrzewane i regulowane elektrycznie
 - Lusterka zewn trzne regulowane elektrycznie
 - Lusterka zewn trzne podgrzewane elektrycznie

WYPOSA ENIE DODATKOWE

L.p. Nazwa elementu wyposażenia

- 1 Lakier perłowy
- 2 Pakiet TECH (dopłata)
 - D wignia zmiany biegów pokryta skór
 - Kierownica wielofunkcyjna
 - Kierownica podgrzewana
 - Sterowanie radiem w kierownicy
 - D wignia hamulca r cznego pokryta skór
 - Kierownica 3-ramienna
 - Kierownica pokryta skór
 - Sterowanie telefonem w kierownicy
 - Tempomat aktywny do 210 km/h
 - VIRTUAL COCKPIT cyfrowy zestaw wska ników
 - Bluetooth Plus (WLAN, obsługa głosowa, wzmacnianie sygnału GSM, ładowarka indukcyjna)
- 3 Reflektory Full LED + AFS (dopłata)
- 4 System Light and Rain Assist
 - Lusterko wewn trzne ciemniane automatycznie
 - wiatła mijania wł czane automatycznie
 - Wycieraczka z czujnikiem deszczu

OPIS ZAMONTOWANEGO W POJE DZIE OGUMIENIA

Koło	Marka, typ	Bieżnik [mm]
Przednie lewe:	*RIKEN 205/50 R17 93V SNOW	6,5
Przednie prawe:	*RIKEN 205/50 R17 93V SNOW	6,5
Tylne lewe:	*RIKEN 205/50 R17 93V SNOW	7,0
Tylne prawe:	*RIKEN 205/50 R17 93V SNOW	7,0

KOREKTY WARTO CI POJAZDU

KOREKTA ZA PIERWSZ REJESTRACJ

(+)

Korekta uwzgl dnia wpływ daty pierwszej rejestracji pojazdu (pierwszego dopuszczenia do ruchu po zakupieniu pojazdu nowego) na jego wartość. Przyjmuje się, że pojazd bazowy został zarejestrowany po raz pierwszy 2020/05/15. Pojazd wyceniany został zarejestrowany 5 miesięcy później, zatem jego okres eksploatacji jest krótszy od okresu eksploatacji pojazdu bazowego i stąd wynika dodatnia korekta wartości.

KOREKTA ZA WYPOSA ENIE

(+)

Wyposażenie pojazdu powoduje powiększenie wartości pojazdu, gdy jest wyposażeniem ponadstandardowym oraz jest sprawne, czyli zdolne do spełnienia swojej funkcji. Wielkość korekty wartości bazowej, związanej z wyposażeniem dodatkowym pojazdu została określona na podstawie udziału tego wyposażenia w wartości standardowo wyposażonego nowego pojazdu z uwzględnieniem amortyzacji pojazdu i związanej amortyzacji jego wyposażenia.

KOREKTA ZA PRZEBIEG

(+)

Korekta uwzgl dnia wpływ przebiegu pojazdu na jego wartość. Wartość bazowa (skorygowana o wpływ pierwszej rejestracji) została określona dla przebiegu normalnego 91 700 km. Zweryfikowany przebieg wycenianego pojazdu jest mniejszy od normalnego o - 10 868 km. Powoduje to zastosowanie korekty wartości w wysokości 1,74%.

KOREKTY RÓŻNE:

Zadana szacunkowa korekta z tytułu wcześniejszych napraw

(-)

Naprawy powypadkowe samochodów szczególnie, w pierwszych latach eksploatacji mogą powodować obniżenie ich wartości w odniesieniu do pojazdów bezwypadkowych. Poziom utraty wartości może wzrosnąć w przypadku niskiej jakości naprawy i odpowiednio

male w nowych pojazdach naprawianych z zachowaniem norm naprawczych producenta pojazdu. W pojazdach wieloletnich profesjonalnie wykonane naprawy powypadkowe mogą powodować usprawnienie pojazdu w stosunku do jego stanu technicznego jak przed szkodą (awarią) i skutkowa wzrostem ich wartości.

Stwierdzone braki i uszkodzenia (-)

KOREKTY RÓŻNE RAZEM (-)

KOREKTA ZA OGUMIENIE (+)

Korekta uwzględnia wpływ stanu ogumienia na wartość pojazdu. Zużycie poszczególnych opon zostało określone z uwzględnieniem zmierzonej wysokości ich bieżnika. Punktem odniesienia jest ogumienie o zużyciu 50%.

OPIS STANU TECHNICZNEGO ZESPOŁÓW POJAZDU



NADWOZIE - Szkielet i poszycia zewnętrzne

L.p.	Nazwa elementu	L / P	Rodzaj uszkodzenia	Opis	Fot. nr
1	Pokrywa przednia		Odpryski powłoki lakierowej z miejsc korozji blachy		
2	Drzwi boczne przednie	L	Odpryski powłoki lakierowej na krawędzi tylnej.		
3	Próg	L	Zadrapania powłoki lakierowej		
4	Próg	P	Zadrapania powłoki lakierowej		
5	Dach		Odpryski powłoki lakierowej w okolicy szyby czołowej.		



NADWOZIE – Opis powłoki lakierowej

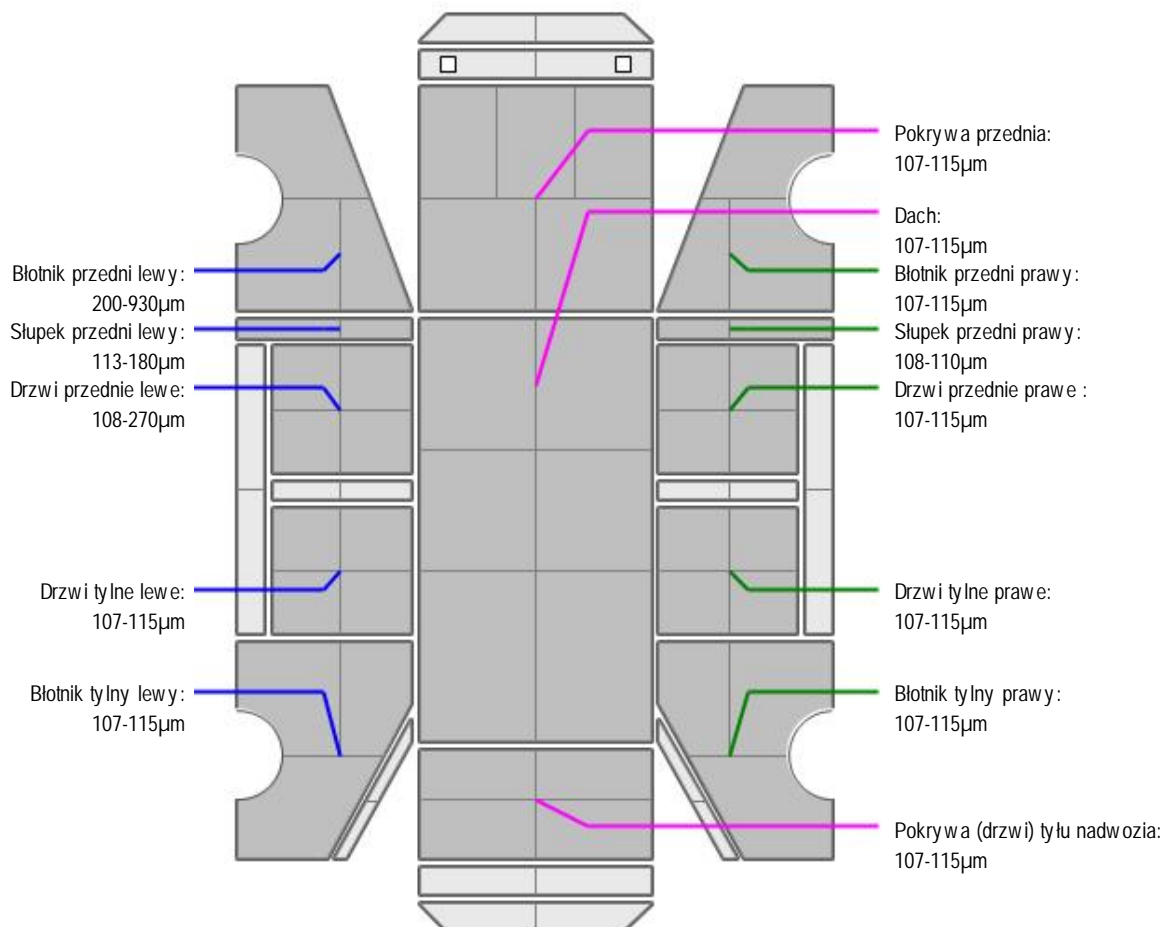

L.p.	Nazwa elementu	L / P	Grubo powłoki [µm]	Opis
1	Pokrywa przednia		107-115µm	
2	Dach		107-115µm	
3	Błotnik przedni	L	200-930µm	
4	Słupek przedni	L	113-180µm	
5	Drzwi przednie	L	108-270µm	
6	Drzwi tylne	L	107-115µm	
7	Błotnik tylny	L	107-115µm	
8	Błotnik przedni	P	107-115µm	
9	Słupek przedni	P	108-110µm	
10	Drzwi przednie	P	107-115µm	
11	Drzwi tylne	P	107-115µm	
12	Błotnik tylny	P	107-115µm	
13	Pokrywa (drzwi) tyłu nadwozia		107-115µm	



NADWOZIE – Wyposażenie zewn trzne

L.p.	Nazwa elementu	L / P	Rodzaj uszkodzenia	Opis	Fot. nr
1	Krata wlotu powietrza		Odpryski powłoki, zarysowania.		
2	Zderzak tylny		Zarysowania powłoki lakierowej		
3	Szyba przednia		Odpryski warstwy zewn trznej		
4	Klamka zewn trzna drzwi bocznych przednich	P	Zarysowanie		



NADWOZIE – Wyposażenie wewn trzne

L.p.	Nazwa elementu	L / P	Rodzaj uszkodzenia	Opis	Fot. nr
1	Fotel przedni kpl.	L	Zabrudzenia.		
2	Fotel przedni kpl.	P	Zabrudzenia.		
3	Kanapa tylna		Zabrudzenia.		
4	Wykładzina dachu (podsufitka)		Zabrudzenia		

-Wykładziny komory bagażnika-zabrudzenia,zarysowania.



PODWOZIE – ZAWIESZENIE I KOŁA

L.p.	Nazwa elementu	L / P	Rodzaj uszkodzenia	Opis	Fot. nr
1	Tarcza koła przedniego ze stopu lekkiego	L	Zadrapania krawędzi bocznej		
2	Tarcza koła przedniego ze stopu lekkiego	P	Zadrapania krawędzi bocznej, zabrudzenia klejem do opon.		
3	Tarcza koła tylnego ze stopu lekkiego	L	Zadrapania krawędzi bocznej, zabrudzenia klejem do opon.		
4	Tarcza koła tylnego ze stopu lekkiego	P	Zadrapania krawędzi bocznej, zabrudzenia klejem do opon.		

JAZDA KONTROLNA

Wykonano jazdę próbną w warunkach parkingowych (nawierzchnia wirowa) pozwalającą na zgrubne określenie stanu technicznego z prędkościami nie przekraczającymi 20 km/h:

1. Silnik – pracuje poprawnie w sprawdzonym przedziale prędkości obrotowych.

2. Skrzynia biegów – pracuje poprawnie w sprawdzonym przedziale przeło e .
3. Układ hamulcowy wykazuje poprawn skuteczno pracy.
4. Układ kierowniczy – pracuje poprawnie

DOKUMENTY I KOMPLETACJA POJAZDU

1	Ksi ka serwisowa	TAK Okazano po wiadczenie przegl du z dnia 07.10.2022 przy przebiegu 28484km. Na słupku B lewym widoczna naklejka z informacj o wyk. przegl du olejowego w dniu 17.03.2025r przy przebiegu 69400km.
2	Kluczyki (ilo sztuk)	Dwa kluczyki
3	Dowód rejestracyjny	TAK
4	Zestaw narz dzi fabrycznych	TAK
5	Podno nik samochodowy	TAK
6	Instrukcja obsługi	TAK
7	Ga nica	TAK
8	Trójk t ostrzegawczy	TAK
9	Apteczka	NIE

Pojazd z rynku wtórnego windykcacji.

POZOSTAŁE INFORMACJE

1 Pochodzenie pojazdu

Pojazd z rynku krajowego

2 Badanie poprawno ci numerów identyfikacyjnych

Numer identyfikacyjny pojazdu odczytano z natury i potwierdzono jego zgodno z zapisem w dowodzie rejestracyjnym

Dane dotycz ce pojazdu zostały przyj te w oparciu o przedstawione dokumenty i zgodnie z zakresem zlecenia nie były weryfikowane, nie badano tak e zgodno ci wskazania drogomierza z faktycznym całkowitym przebiegiem pojazdu ani poprawno ci naniesienia numerów identyfikacyjnych. Fabryka Wycen Sp. z o.o. nie bierze odpowiedzialno ci za wykorzystanie niniejszej oceny technicznej jako ródła informacji o poje dzie przy jego zakupie.

Ustalenie wszystkich uszkodze , wad i braków w kompletacji pojazdu nie jest mo liwe w warunkach parkingowych, konieczna weryfikacja w warunkach warsztatowych.

Dokument wystawiony elektronicznie, wa ny bez podpisu

DOKUMENTACJA FOTOGRAFICZNA



Fot. nr 1



Fot. nr 2



Fot. nr 3



Fot. nr 4



Fot. nr 5



Fot. nr 6



Fot. nr 7



Fot. nr 8



Fot. nr 9



Fot. nr 10



Fot. nr 11



Fot. nr 12



Fot. nr 13



Fot. nr 14



Fot. nr 15



Fot. nr 16



Fot. nr 17



Fot. nr 18



Fot. nr 19



Fot. nr 20



Fot. nr 21

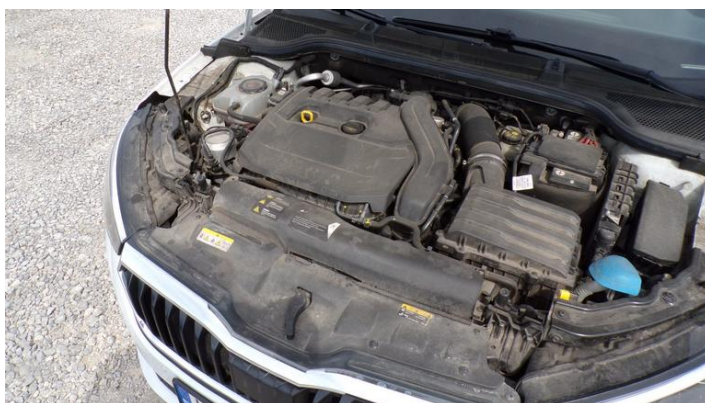

Fot. nr 22



Fot. nr 23



Fot. nr 24



Fot. nr 25



Fot. nr 26



Fot. nr 27



Fot. nr 28



Fot. nr 29



Fot. nr 30



Fot. nr 31



Fot. nr 32



Fot. nr 33



Fot. nr 34



Fot. nr 35



Fot. nr 36



Fot. nr 37



Fot. nr 38

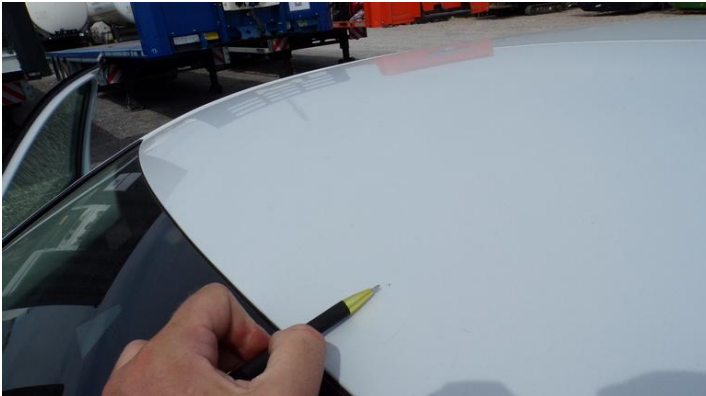

Fot. nr 39



Fot. nr 40



Fot. nr 41



Fot. nr 42



Fot. nr 43



Fot. nr 44



Fot. nr 45



Fot. nr 46



Fot. nr 47



Fot. nr 48



Fot. nr 49



Fot. nr 50



Fot. nr 51



Fot. nr 52

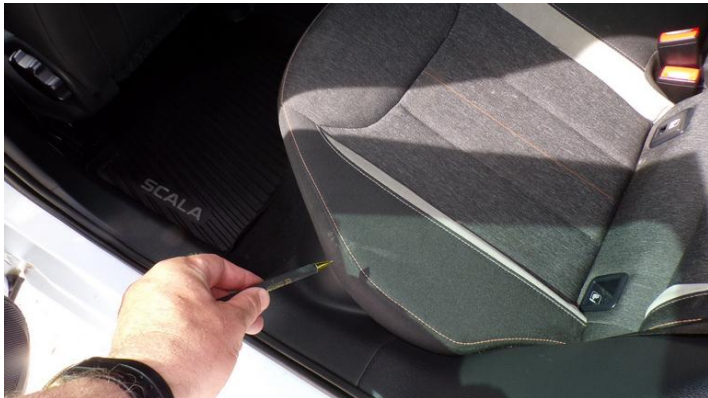

Fot. nr 53

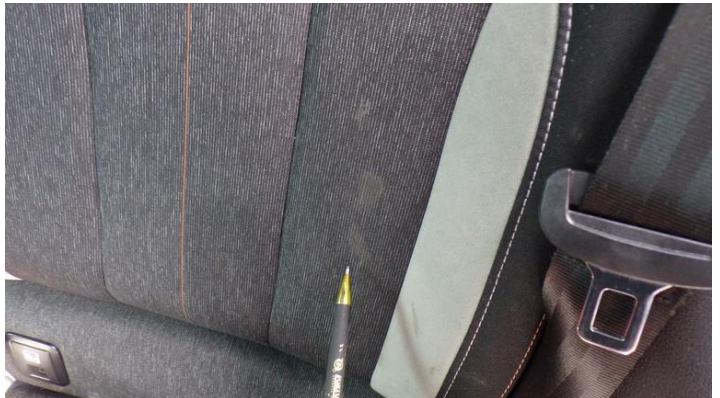

Fot. nr 54

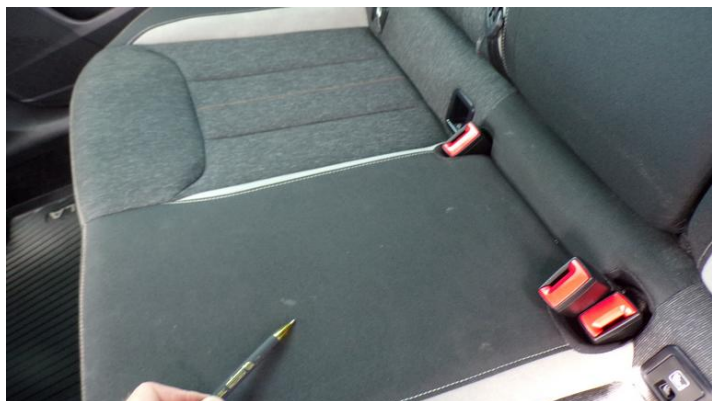

Fot. nr 55

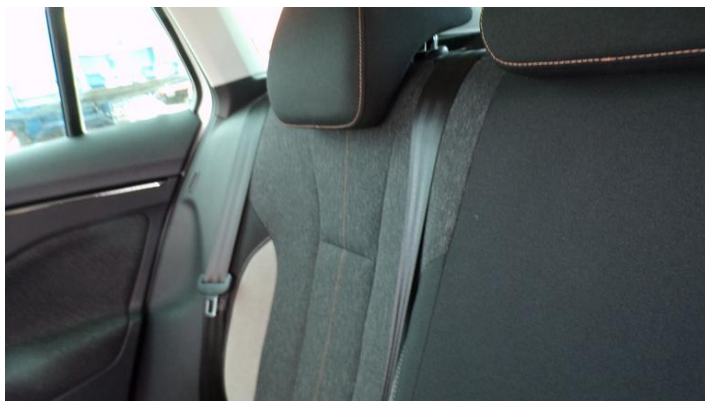

Fot. nr 56



Fot. nr 57



Fot. nr 58



Fot. nr 59

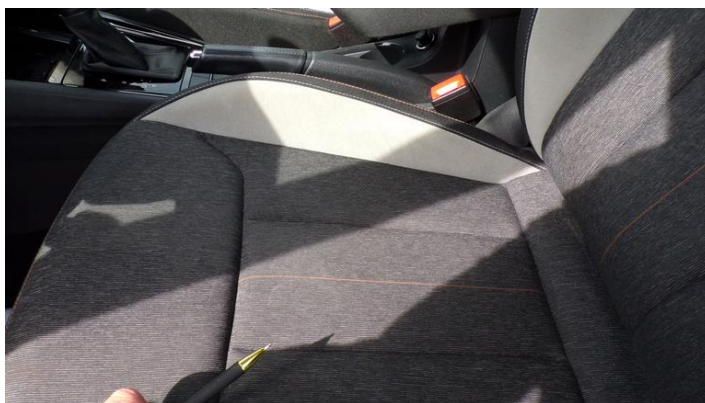

Fot. nr 60



Fot. nr 61



Fot. nr 62



Fot. nr 63



Fot. nr 64



Fot. nr 65



Fot. nr 66



Fot. nr 67



Fot. nr 68



Fot. nr 69



Fot. nr 70



Fot. nr 71

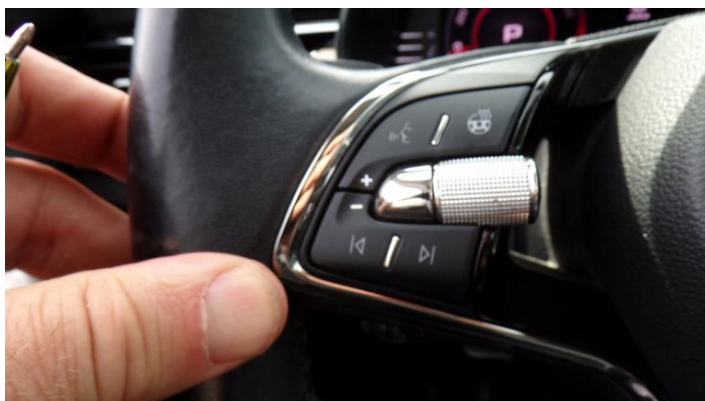

Fot. nr 72



Fot. nr 73



Fot. nr 74



Fot. nr 75

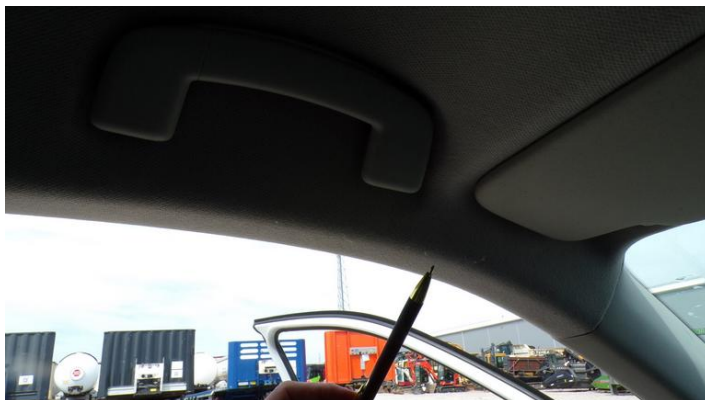

Fot. nr 76



Fot. nr 77



Fot. nr 78



Fot. nr 79



Fot. nr 80



Fot. nr 81

Dokument wystawiony elektronicznie, wamy bez podpisu

Opinia numer: 02/05/2026B

z dnia: 2026/05/05

Klauzule i zastrzeżenia:

1. Nie weryfikowano odczytanego stanu drogomierza z zapisami w urzędzeniach elektronicznych pojazdu.
2. Niniejsza ekspertyza służy wyłącznie do oszacowania wartości rynkowej przedmiotu wyceny i nie może być wykorzystywana do żadnego innego celu, ni wymieniony powyżej. W szczególności wycena nie może stanowić podstawy do oceny cech i stanu wycenianego obiektu przy jego zakupie.
3. Niniejsza wycena nie jest ofertą handlową.
4. Rzeczoznawca nie bierze na siebie odpowiedzialności za wady ukryte (prawne i fizyczne) oraz ewentualne skutki wynikające z dalszego użytkowania przedmiotu wyceny, a także za skutki wykorzystania samej wyceny.
5. Niniejsze opracowanie nie może być wykorzystane do żadnego innego celu niż określony w treści opinii i nie może być publikowane w całości w jakimkolwiek dokumencie bez zgody wykonawcy i bez uzgodnienia z nim formy i treści takiej publikacji.
6. Bez zgody autora opinii zabrania się jej powielania.
7. Nie badano tytułu użytkownika ani tytułu własności badanego pojazdu lub elementów, w tym ewentualnego istnienia ograniczonych praw rzeczowych.
8. Powyższa wycena nie jest ekspertyzą stanu technicznego przedmiotu wyceny i za taką nie może być uznawana, w szczególności nie może być traktowana, jako gwarancja sprzedaży przedmiotu wyceny za oszacowaną wartość.
9. Wycenę przeprowadzono w oparciu o dostarczoną dokumentację oraz badanie organoleptyczne wycenianego obiektu. Nie prowadzono badań diagnostycznych oraz weryfikacji warsztatowej przedmiotu wyceny.
10. Niniejsza wycena została sporządzona na podstawie oględzin wycenianego przedmiotu w warunkach występujących w miejscu udostępnienia.