

Nr zlecenia DEKRA: NBL(W)/WRO/31505/26/04/10
Nr zlecenia/szkody: LT/441/2025
Data zlecenia: 10-04-2026

DEKRA Polska - Centrala
02-673 Warszawa, ul. Konstruktorska 12A

Zleceniodawca:
VELOLEASING SPÓŁKA AKCYJNA
Rondo Ignacego Daszyńskiego 2C
00-843 Warszawa

Rzecznawca:
Andrzej Sosnowski
DEKRA Polska - Centrala

UWAGA:

Ze względu na przeznaczenie dokumentu usunięto w nim wszelkie informacje dotyczące wartości pojazdu, cen wyposażenia, korekt, etc.

Dane pojazdu

Grupa obiektów (Eurotax)	sam. ciężarowe
Kod EC (Eurotax)	0000004
Producent	MAN
Model	18.460 TGX 18.0t
Typ	.BLS (XXL)
Rodzaj nadwozia	SIK
Masa własna [kg]	7908
Dopuszczalna masa całkowita [kg]	18000
Rodzaj silnika	z zapłonem samoczynnym
Pojemność silnika [ccm]	12419
Moc silnika [KM/kW]	460/338
Skrzynia biegów	automatyczna
Nr rejestracyjny	PY9532J
VIN	WMA06XZZ7JP107230
Data 1. rejestracji	05-04-2018
Data nast. bad. techn.	07-02-2026
Rok produkcji	2018
Stan licznika [km]	986 678 (odczytany)
Kolor nadwozia/rodzaj powłoki	biały/UNI
Data oględzin	2026-04-16

Ogumienie

Oś	Koło	Producent, typ	Rozmiar	Profil/Zużycie
1	lewe	Dębica, DSR2	315/70 22.5 156150L	5.0 mm
1	prawe	Dębica, DSR2	315/70 22.5 156150L	5.0 mm
2	lewezew.	Goodyear, Fuelmax D	315/70 22.5 154150L	3.0 mm
2	lewezew.	Goodyear, Fuelmax D	315/70 22.5 154150L	3.0 mm
2	prawezew.	Goodyear, Fuelmax D	315/70 22.5 154150L	3.0 mm
2	prawezew.	Goodyear, Fuelmax D	315/70 22.5 154150L	3.0 mm

Wyposażenie dodatkowe

1. Dodatkowy zbiornik paliwa -

Wartość bazowa pojazduWartość bazowa pojazdu (netto/zakup)¹ -**Korekty**Pierwsza rejestracjaPrzebiegWyposażenieOgumienieInne

Ważność badania technicznego -

Aktualna sytuacja rynkowa -

Uszkodzenia stan, weryfikacja serwisowa -

Powyższą wartość określono w oparciu o notowania cen samochodów używanych na rynku polskim Infoexpert. Określona wartość jest wartością hipotetyczną przy założeniu sprawności podstawowych zespołów pojazdu, które nie zostały wymienione w opisie stanu technicznego pojazdu. W przypadku opisanej niesprawności (jeżeli weryfikacja kosztów była niemożliwa) założono minimalny możliwy koszt usunięcia usterki wraz z kosztem diagnozy.

Wydruk podstawowy bez informacji o wartości pojazdu - ze względu na przeznaczenie dokumentu usunięto w nim wszelkie informacje dotyczące wartości pojazdu, cen wyposażenia, korekt, etc.

Data: 21-04-2026

Rzecznik DEKRA:
Andrzej Sosnowski**Dokument wystawiony elektronicznie ważny bez podpisu.**

Pomiar grubości powłoki lakierowej poj.

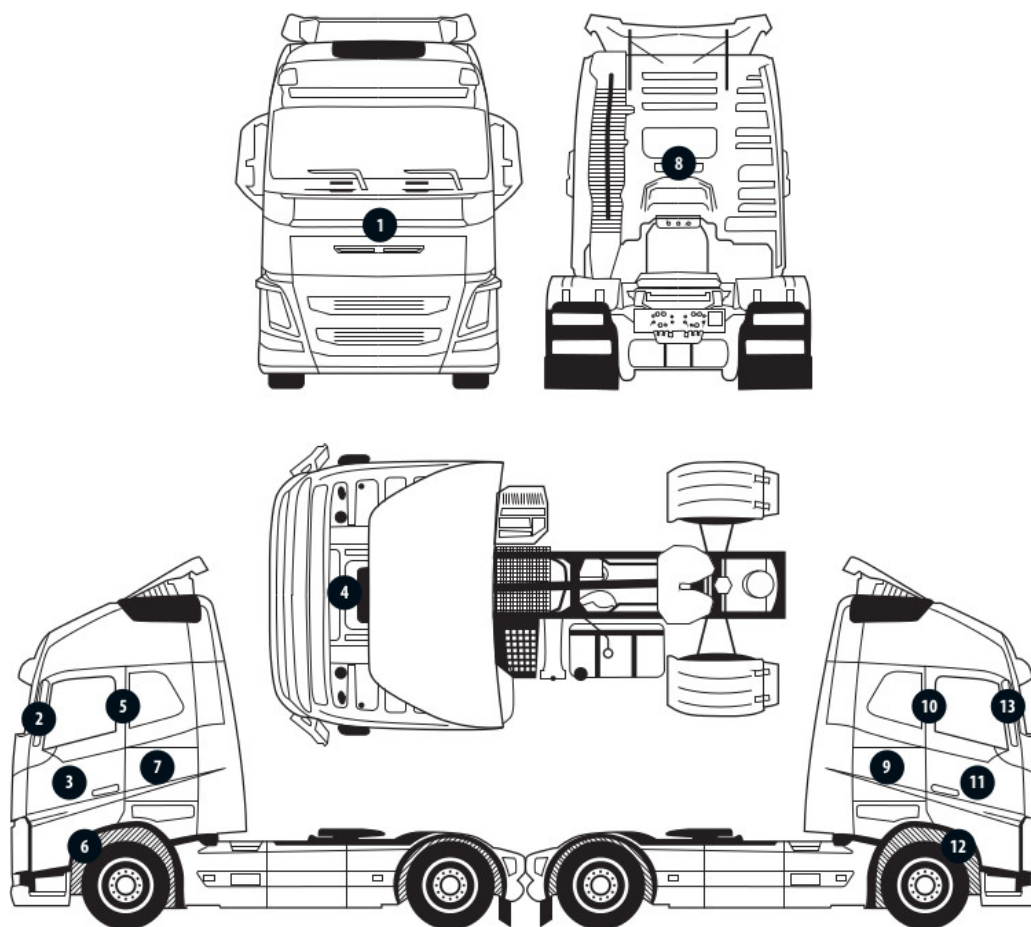

Nr punktu kontroli	Kontrolowany element	Zmierzony przedział grubości powłoki lakierowej [μm]
3	Drzwi lewe	do 150
5	Słupek środkowy lewy	do 150
6	Próg lewy	do 150
7	Ściana boczna lewa	do 150
8	Ściana tylna	do 150
9	Ściana boczna prawa	do 150
10	Słupek środkowy prawy	do 150
11	Drzwi prawe	do 150
12	Próg prawy	do 150

Opis stanu technicznego

Kabina kierowcy/Oblachowanie

Stan techniczny kabiny kierowcy

Stwierdzono następujące odstępstwa od stanu normatywnego:

- lewe drzwi - odpryski, pęknięcie,
- rysy, odpryski,

Przeprowadzona naprawa blacharsko-lakiernicza

Nie stwierdzono

Kabina kierowcy/Osprzęt

Stan osprzętu kabiny kierowcy.

Stwierdzono następujące odstępstwa od stanu normatywnego:

- lusterka - rysy,
- lewe lusterko - pęknięcie,
- przedni zderzak - rysy,

Kabina kierowcy/Wnętrze

Stan wnętrza kabiny kierowcy

Stwierdzono następujące odstępstwa od stanu normatywnego:

- wnętrze - zabrudzone, zaplamione,

Nadwozie/Zabudowa

Stan techniczny zabudowy

Nie dotyczy (pojazd bez zabudowy)

Podwozie/Rama z osprzętem

Stan techniczny ramy z osprzętem

Stwierdzono następujące odstępstwa od stanu normatywnego:

- błotniki II osi - rysy,
- rama - ślady korozji,

Podwozie/Silnik/układ przeniesienia napędu

Stan techniczny silnika / układu przeniesienia napędu.

Stwierdzono następujące odstępstwa od stanu normatywnego:

- silnik nie kręci,
- akumulatory niesprawne,
- komunikat o awarii sterownika silnika,
- silnik widoczne ślady oleju,

Podwozie/Zawieszenie kół

Stan techniczny zawieszenia / kół

Stwierdzono:
Pojazd niesprawny. Brak próby ruchowej.

Podwozie/Układ kierowniczy
Stan techniczny układu kierowniczego
Stwierdzono następujące odstępstwa od stanu normatywnego:
Pojazd niesprawny. Brak próby ruchowej.

Podwozie/Układ hamulcowy
Stan układu hamulcowego.
Stwierdzono:
Pojazd niesprawny. Brak próby ruchowej.

Uwagi ogólne - dot. wyceny

Dokumenty pojazdu
Podczas oględzin przedstawiono dowód rej. poj. oraz wykonano jego fot. cyfrowe, które załączono do ekspertyzy.
Podczas oględzin nie przedstawiono do wglądu książki serwisowej pojazdu.

Zabezpieczenia przeciwkradzieżowe - immobiliser:
- w wyniku przeprowadzonych oględzin pojazdu nie stwierdzono niesprawności immobilisera w zakresie możliwym do ustalenia podczas oględzin pojazdu w warunkach pozawarsztatowych.

Jazda próbna
Jazda próbna/próba ruchowa nie mogła zostać przeprowadzona. Poniżej przedstawiono komentarz:
pojazd niesprawny

Badanie poprawności i/lub budowy numerów identyfikacyjnych/seryjnych obiektu:
Nie badano.

Weryfikacja prawdziwości danych obiektu, w tym roku produkcji i innych.
Nie przeprowadzono - przyjęto wg okazanych dokumentów i wskazanych źródeł.

Zabezpieczenia przeciwkradzieżowe
fabryczne

- Nie weryfikowano odczytanego stanu drogomierza z zapisami w urządzeniach elektronicznych pojazdu.
- Niniejsza ekspertyza służy wyłącznie do oszacowania wartości rynkowej przedmiotu wyceny i nie może być wykorzystywana do żadnego innego celu, niż wymieniony powyżej. Wycena nie może stanowić podstawy do oceny cech i stanu wycenianego obiektu przy jego zakupie.
- Rzeczoznawca nie bierze na siebie odpowiedzialności za wady ukryte (prawne i fizyczne) oraz ewentualne skutki wynikające z dalszego użytkowania przedmiotu wyceny, a także za skutki wykorzystania samej wyceny.
- Powyższa wycena nie jest szczegółową ekspertyzą stanu technicznego przedmiotu wyceny i za taką nie może być uznawana, w szczególności nie może być traktowana jako gwarancja sprzedaży przedmiotu

wyceny za oszacowaną wartość.

- Niniejsza wycena nie może być publikowana w całości w jakimkolwiek dokumencie bez zgody wykonawców i bez uzgodnienia z nimi formy i treści takiej publikacji.

- Wycenę przeprowadzono w oparciu o dostarczoną dokumentację oraz badanie organoleptyczne wycenianego obiektu. Nie prowadzono badań diagnostycznych oraz weryfikacji warsztatowej przedmiotu wyceny.

- Niniejsza wycena została sporządzona na podstawie oględzin wycenianego przedmiotu w warunkach występujących w miejscu jego udostępnienia.

Uwagi do zlecenia - dot. wyceny

Ilość kluczyków/kart do uruchomienia pojazdu przedstawionych Rzeczoznawcy podczas oględzin:
2

Uwagi Rzeczoznawcy - dot. wyceny

Pojazd niesprawny. Akumulatory niesprawne, po podłączenia zewnętrznego źródła zasilania silnika nie reaguje. Pokrywa przednia - brak możliwości otworzenia.

Zastrzeżenia ograniczające - dot. wyceny

Nie weryfikowano szczegółowo stanu układu napędowego, zawieszenia, kierowniczego, hamulcowego oraz wydechowego. Ocena została wykonana bez użycia podnośnika i specjalistycznego sprzętu diagnostycznego, nie dokonywano demontażu osłon i innych elementów. Ocena określa ogólny stan pojazdu na dzień oględzin w miejscu jego udostępnienia, nie może być zatem traktowana jako kompleksowa ocena stanu technicznego. Specyfikacja wg. programu operacyjnego w zakresie wyposażenia standardowego i dodatkowego nie gwarantuje zgodności ze stanem faktycznym w zakresie możliwym do ustalenia przez rzeczoznawcę podczas oględzin pojazdu.

Pomiar grubości powłoki lakierowej wykonano w miejscach możliwych do ich wykonania pomiary nie gwarantują oryginalności poszczególnych elementów poddanych ocenie.

- Nie weryfikowano przebiegu pojazdu. Przyjęto na podstawie wskazań drogomierza.
- Niniejsza ekspertyza służy wyłącznie do oszacowania wartości rynkowej przedmiotu wyceny i nie może być wykorzystywana do żadnego innego celu, niż wymieniony powyżej. Wycena nie może stanowić podstawy do oceny cech i stanu wycenianego obiektu przy jego zakupie.
- Rzeczoznawca nie bierze na siebie odpowiedzialności za wady ukryte (prawne i fizyczne) oraz ewentualne skutki wynikające z dalszego użytkowania przedmiotu wyceny, a także za skutki wykorzystania samej wyceny.
- Powyższa wycena nie jest szczegółową ekspertyzą stanu technicznego przedmiotu wyceny i za taką nie może być uznawana.
- Niniejsza wycena nie może być publikowana w całości w jakimkolwiek dokumencie bez zgody wykonawców i bez uzgodnienia z nimi formy i treści takiej publikacji. Zakaz publikacji nie dotyczy posługiwania się wyceną w umowach cywilno-prawnych zawieranych przez zleceniodawcę i dotyczących przedmiotu wyceny.
- Wycenę przeprowadzono w oparciu o dostarczoną dokumentację oraz badanie organoleptyczne wycenianego obiektu. Nie prowadzono badań diagnostycznych oraz weryfikacji warsztatowej przedmiotu wyceny.
- Niniejsza wycena została sporządzona na podstawie oględzin wycenianego przedmiotu w warunkach występujących w miejscu jego udostępnienia.

- Nie badano poprawności i/lub budowy numerów identyfikacyjnych/seryjnych obiektu oraz nie weryfikowano prawdziwości wszystkich danych obiektu.

DOKUMENTACJA FOTOGRAFICZNA



Fot. 1.



Fot. 2.

DOKUMENTACJA FOTOGRAFICZNA



Fot. 3.



Fot. 4.

DOKUMENTACJA FOTOGRAFICZNA



Fot. 5.



Fot. 6.

DOKUMENTACJA FOTOGRAFICZNA

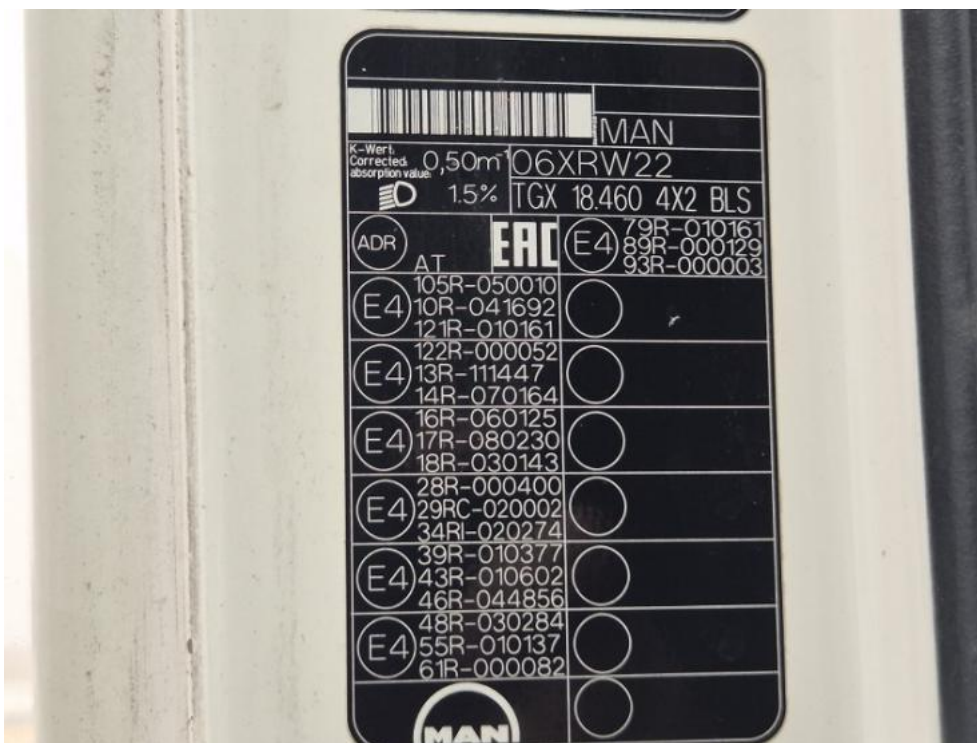

Fot. 7.

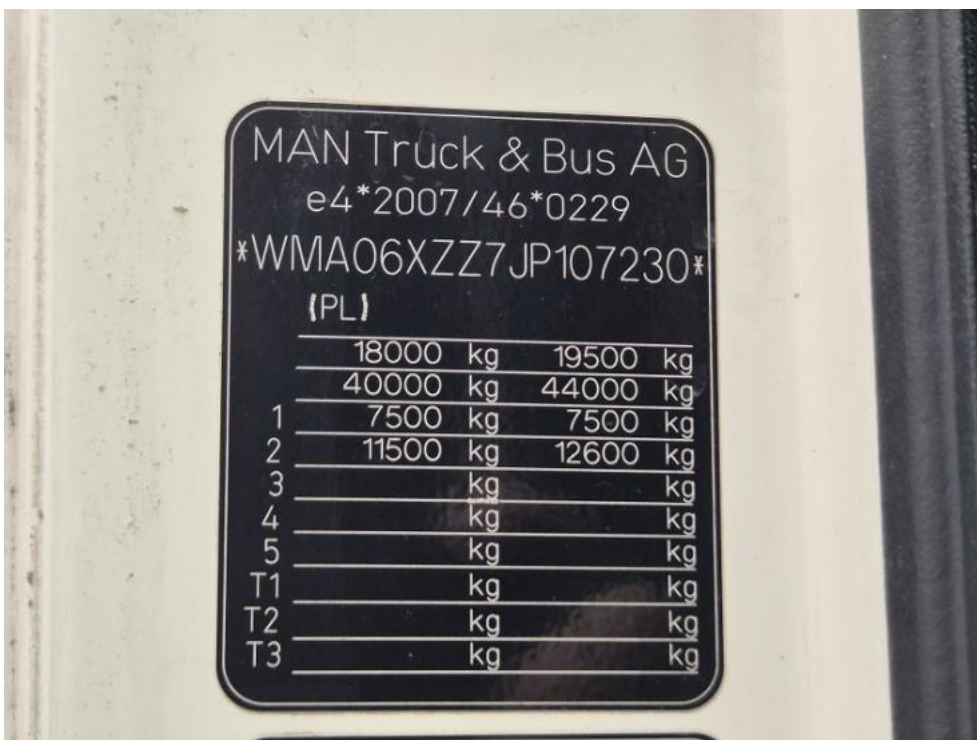

Fot. 8.

DOKUMENTACJA FOTOGRAFICZNA



Fot. 9.



Fot. 10.

DOKUMENTACJA FOTOGRAFICZNA



Fot. 11.



Fot. 12.

DOKUMENTACJA FOTOGRAFICZNA



Fot. 13.



Fot. 14.

DOKUMENTACJA FOTOGRAFICZNA

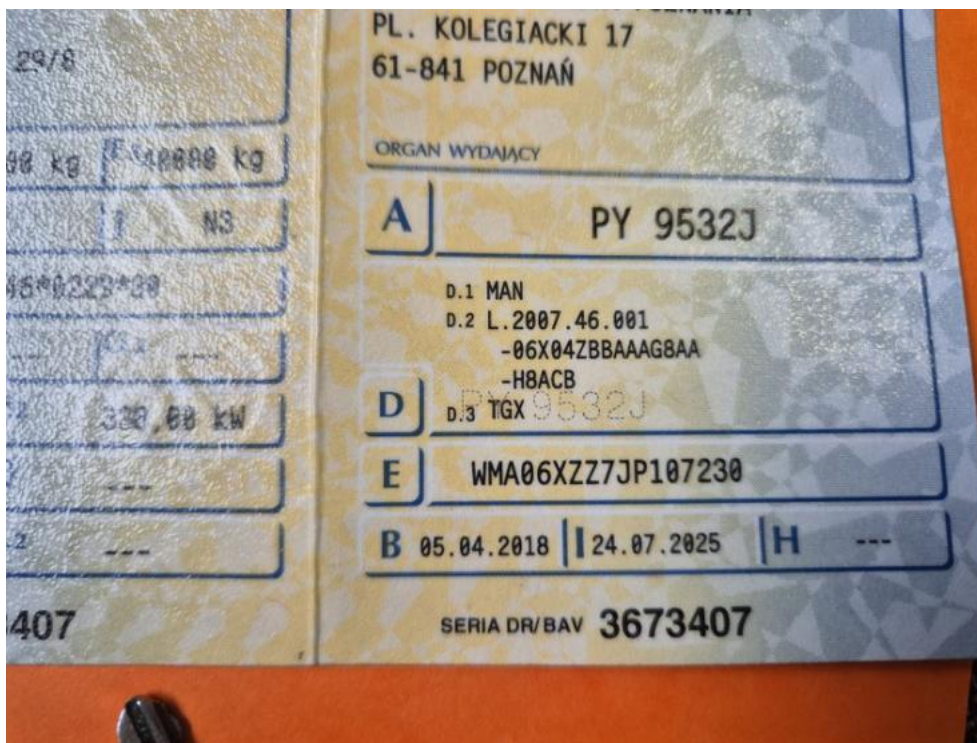

Fot. 15.



Fot. 16.

DOKUMENTACJA FOTOGRAFICZNA

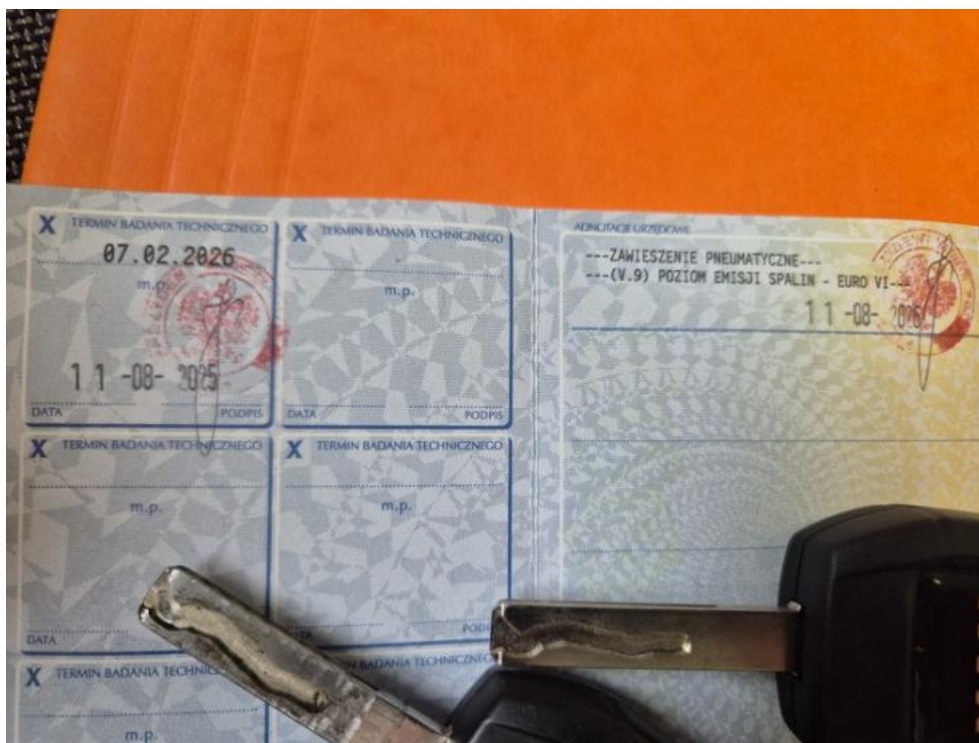

Fot. 17.



Fot. 18.

DOKUMENTACJA FOTOGRAFICZNA



Fot. 19.



Fot. 20.

DOKUMENTACJA FOTOGRAFICZNA



Fot. 21.



Fot. 22.

DOKUMENTACJA FOTOGRAFICZNA



Fot. 23.



Fot. 24.

DOKUMENTACJA FOTOGRAFICZNA



Fot. 25.



Fot. 26.

DOKUMENTACJA FOTOGRAFICZNA



Fot. 27.



Fot. 28.

DOKUMENTACJA FOTOGRAFICZNA



Fot. 29.



Fot. 30.

DOKUMENTACJA FOTOGRAFICZNA

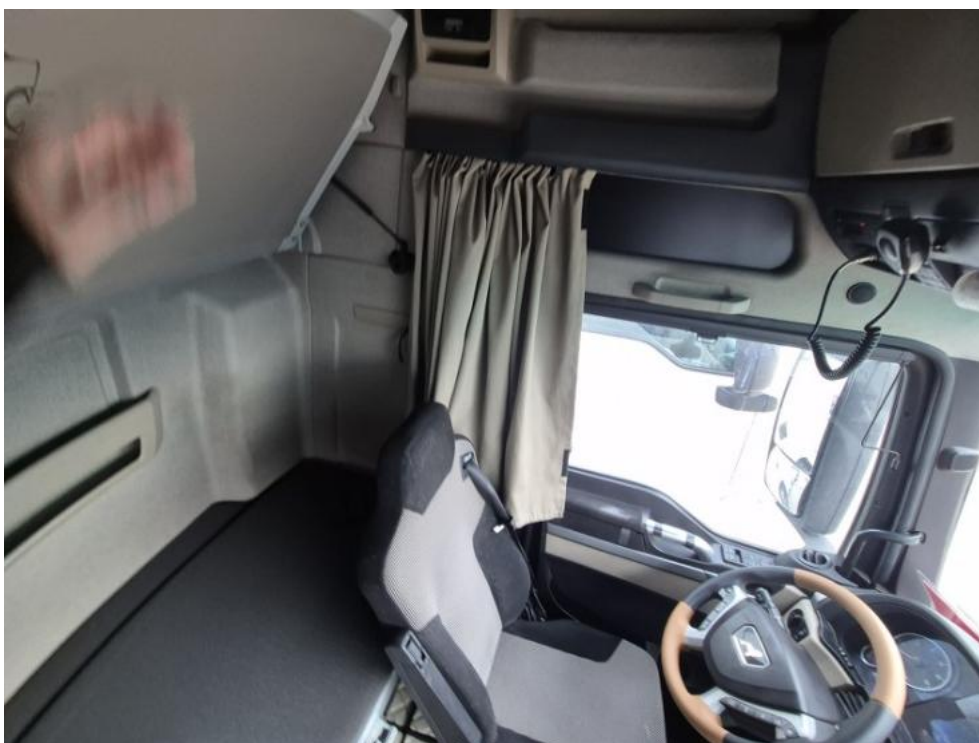

Fot. 31.



Fot. 32.

DOKUMENTACJA FOTOGRAFICZNA



Fot. 33.



Fot. 34.

DOKUMENTACJA FOTOGRAFICZNA



Fot. 35.



Fot. 36.

DOKUMENTACJA FOTOGRAFICZNA



Fot. 37.

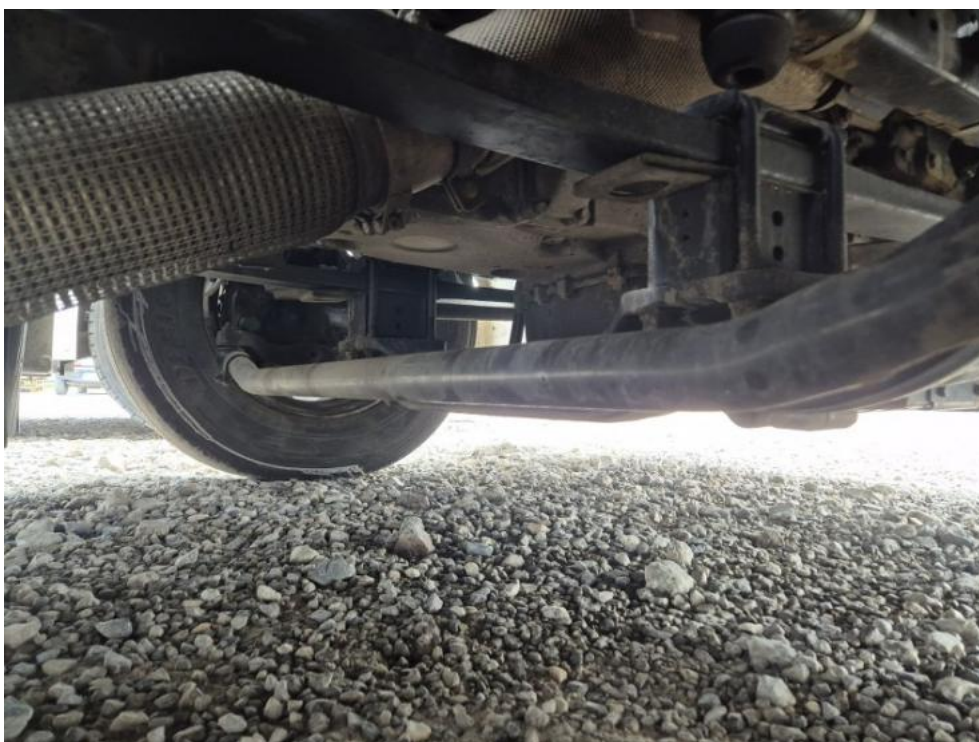

Fot. 38.

DOKUMENTACJA FOTOGRAFICZNA



Fot. 39.



Fot. 40.

DOKUMENTACJA FOTOGRAFICZNA



Fot. 41.



Fot. 42.

DOKUMENTACJA FOTOGRAFICZNA



Fot. 43.

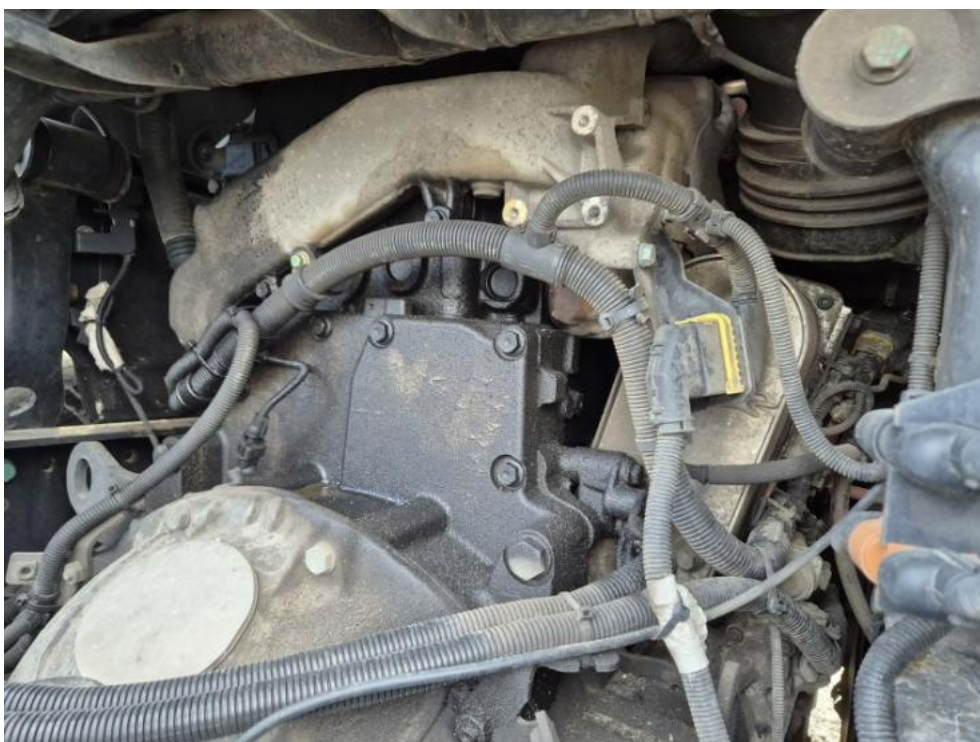

Fot. 44.

DOKUMENTACJA FOTOGRAFICZNA



Fot. 45.



Fot. 46.

DOKUMENTACJA FOTOGRAFICZNA



Fot. 47.



Fot. 48.

DOKUMENTACJA FOTOGRAFICZNA



Fot. 49.



Fot. 50.

DOKUMENTACJA FOTOGRAFICZNA



Fot. 51.



Fot. 52.

DOKUMENTACJA FOTOGRAFICZNA



Fot. 53.



Fot. 54.

DOKUMENTACJA FOTOGRAFICZNA



Fot. 55.



Fot. 56.

DOKUMENTACJA FOTOGRAFICZNA



Fot. 57.



Fot. 58.

DOKUMENTACJA FOTOGRAFICZNA



Fot. 59.



Fot. 60.

DOKUMENTACJA FOTOGRAFICZNA



Fot. 61.



Fot. 62.

DOKUMENTACJA FOTOGRAFICZNA



Fot. 63.



Fot. 64.

DOKUMENTACJA FOTOGRAFICZNA



Fot. 65.



Fot. 66.

DOKUMENTACJA FOTOGRAFICZNA



Fot. 67.



Fot. 68.

DOKUMENTACJA FOTOGRAFICZNA



Fot. 69.



Fot. 70.

DOKUMENTACJA FOTOGRAFICZNA



Fot. 71.



Fot. 72.

DOKUMENTACJA FOTOGRAFICZNA



Fot. 73.



Fot. 74.

DOKUMENTACJA FOTOGRAFICZNA



Fot. 75.



Fot. 76.

DOKUMENTACJA FOTOGRAFICZNA



Fot. 77.

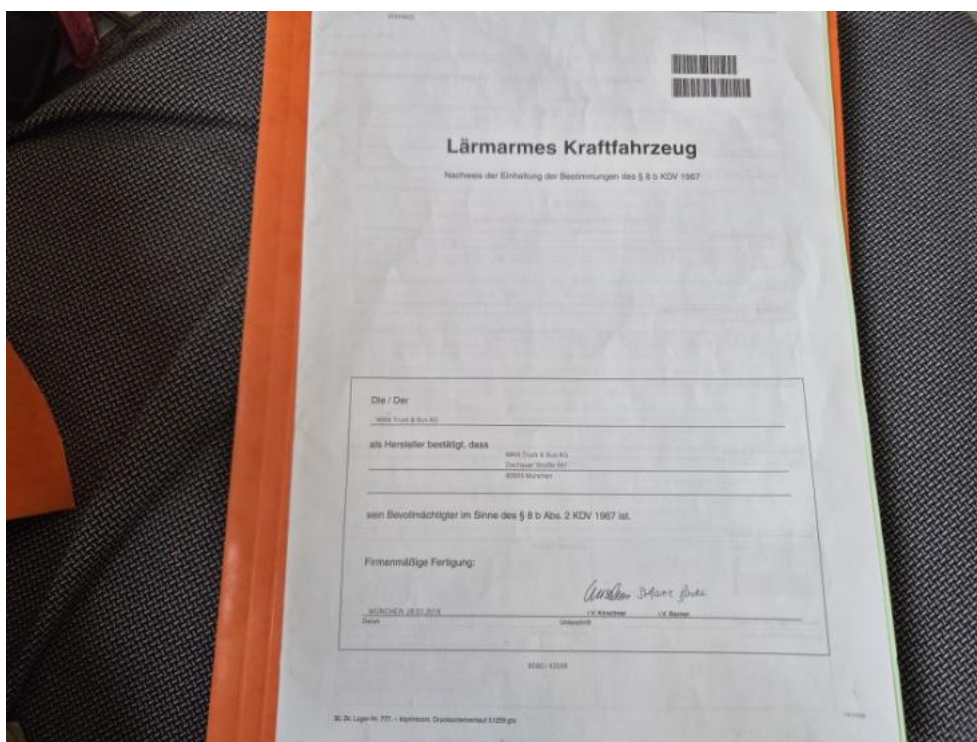

Fot. 78.

DOKUMENTACJA FOTOGRAFICZNA

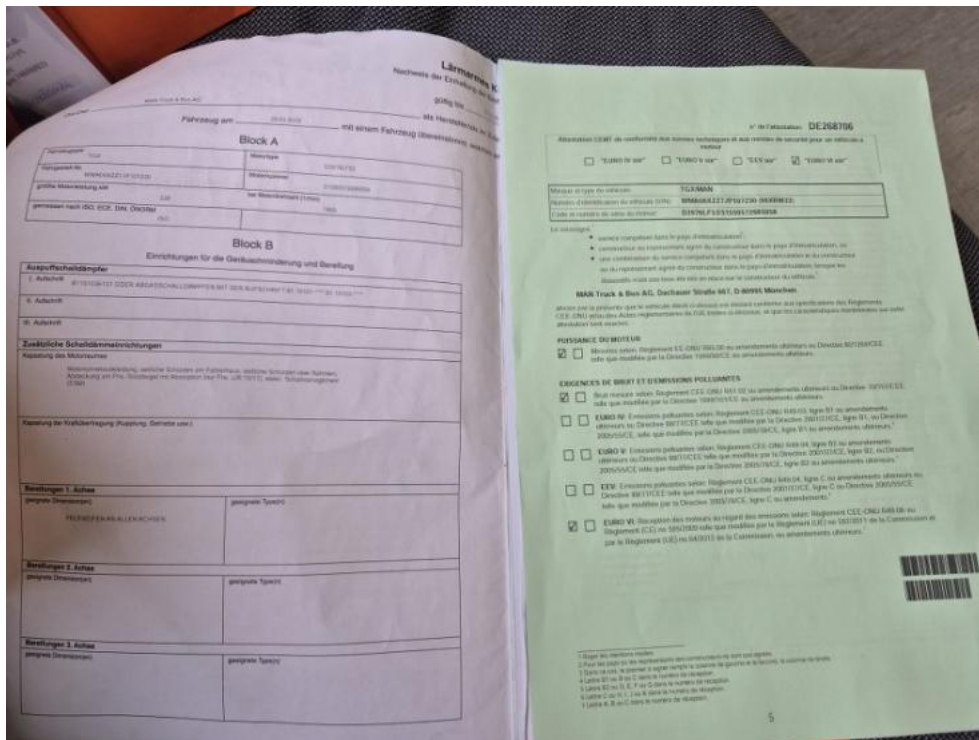

Fot. 79.

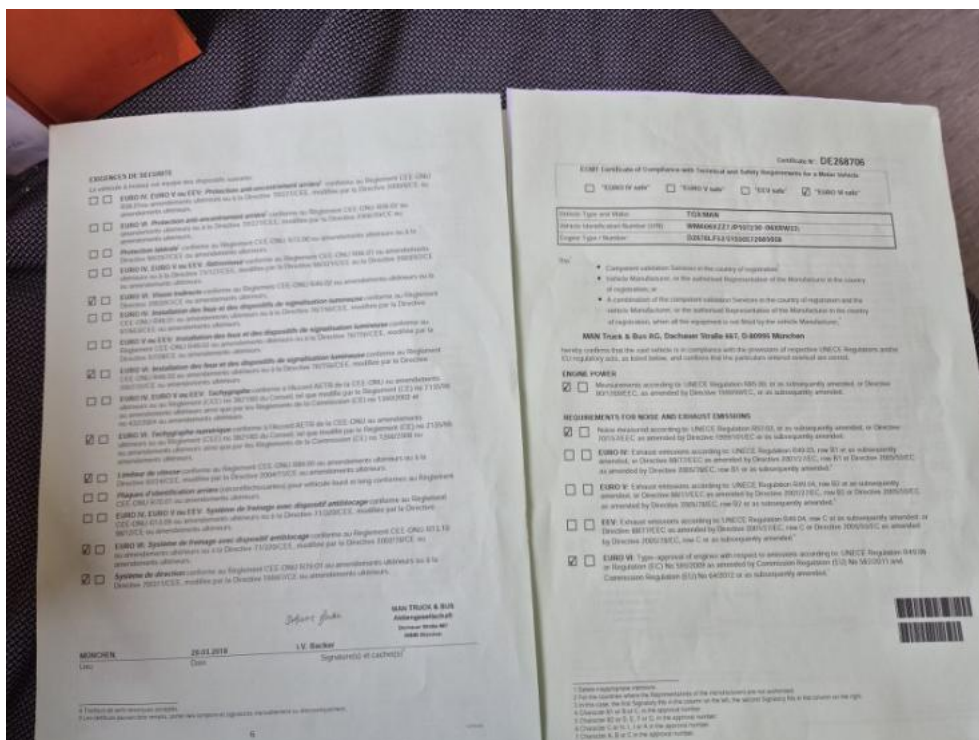

Fot. 80.

DOKUMENTACJA FOTOGRAFICZNA

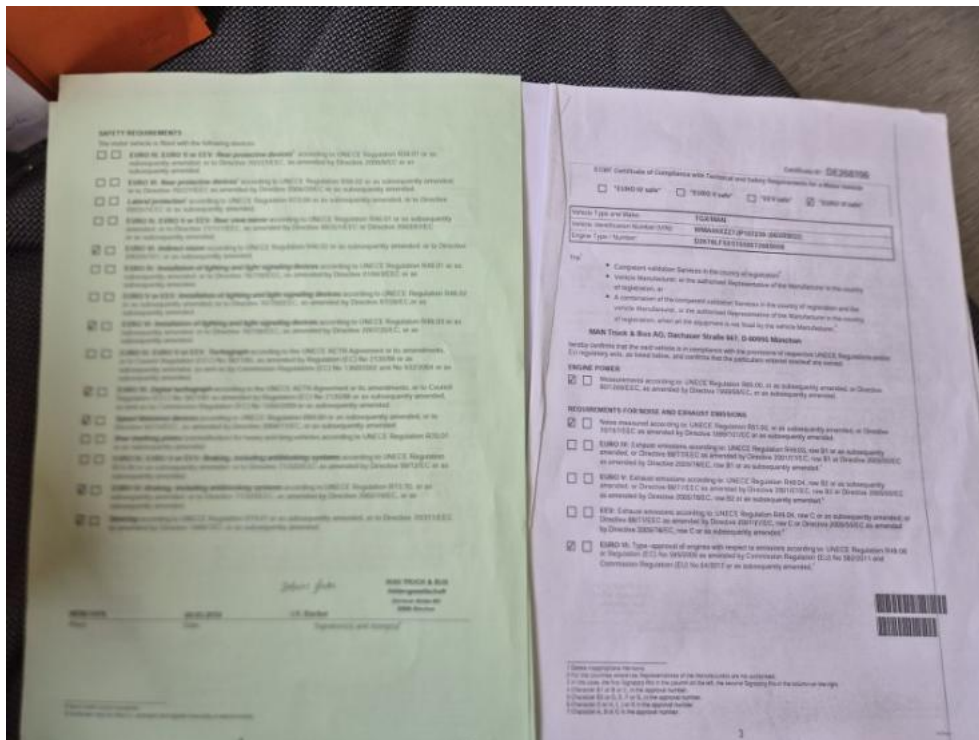

Fot. 81.

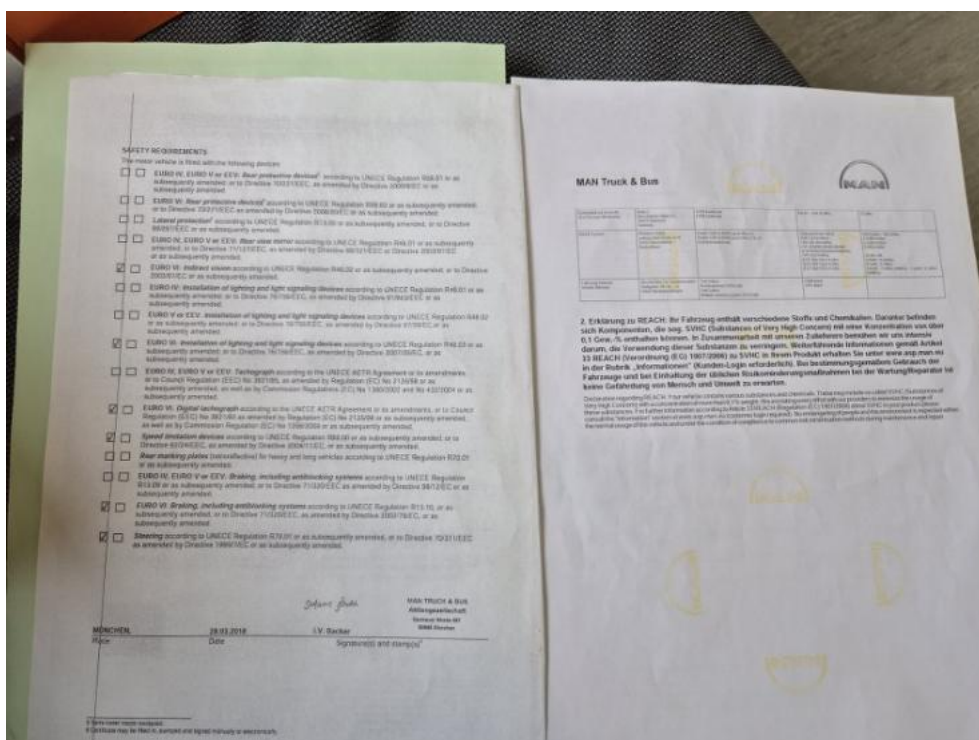

Fot. 82.

