

Nr zlecenia: ZLECENIE ZGODNIE Z UMOW

z dnia: 2026/03/10

Zleceniodawca:

PEAC (POLAND) SP. Z O.O.
SEWERYNA MIELY SKIEGO 14
61-725 POZNA

Rzeczoznawca:

Sebastian Kurmanowski upr.AutoCons.1234,RS01444.



OPINIA TECHNICZNA

Zadanie: Okrelenie warto ci rynkowej pojazdu na potrzeby sprzeda y.

PODSTAWA OPINII

- Zlecenie wla ciciela zgodnie z obowi zuj c umow .
- Ogl dziny pojazdu w dniu 12.03.2026r. na parkingu w miejscowoci Słomczyn, ul. Metalowa 10, 05-600 Grójec.
- Dowód rejestracyjny Seria-DR/BAT4550480.
- Instrukcja okre lania warto ci pojazdów nr 01/2016 oraz 01/2024.

DANE IDENTYFIKACYJNE POJAZDU (*)

Dane: [C] III-2026

Rodzaj pojazdu:	Ci gnik samochodowy	VIN:	ZCFM62AU8RC518892
Marka:	IVECO	Nr rejestracyjny:	PY69762
Model pojazdu:	AS 440 S49 S-Way MR`20 E6d 18.0t	Nr Info-Ekspert:	142-14687
Wersja:	T/P	Rok produkcji:	2023

Wskazanie drogomierza	197218 km
Data pierwszej rejestracji	2023/11/23
Data wa no ci badania technicznego	2026/11/21
Rodzaj zabudowy	ci gnik siodłowy z kabin dług
Rodzaj kabiny	sypialna (odchylana)

Dop. masa całk. / Ładowno	18000 kg / 9550 kg
Liczba osi / Rodzaj nap du / Skrzynia biegów	2 / 4x2 / automatyczna
Zawieszenie osi przedniej / tylnej / Rozstaw osi	resory / poduszki / 3800 mm
Jednostka nap dowa	z zapłonem samoczynnym
Pojemno / Moc silnika	12882 ccm / 357kW (485KM)
Doładowanie	Turbosp. z chłodn. powietrza
Liczba cylindrów / Układ cylindrów	6 / rz dowy
Norma spalin	E6d
Kolor powłoki lakierowej kabiny	BIAŁY 1-warstwowy typu uni

WYPOSA ENIE STANDARDOWE

L.p. Nazwa elementu wyposa enia	L.p. Nazwa elementu wyposa enia
1 +ACC (aktywny tempomat)	15 Ogrzewanie dodatkowe
2 +AEBS	16 Radioodtworacz
3 +Czujnik deszczu	17 Spryskiwacze reflektorów
4 +Czujnik zmiernych	18 System hamulcowy elektroniczny EBS
5 Dach regulowany elektrycznie	19 Szyby regulowane elektrycznie
6 Fotel kierowcy podgrzewany	20 wiatła do jazdy dziennej LED
7 Fotel kierowcy regulowany	21 wiatła p/mgienne przednie
8 Fotel kierowcy zawieszony pneumatycznie	22 Tachograf
9 Fotel pasera regulowany	23 Tempomat
10 Fotel pasera zawieszony pneumatycznie	24 +Urządzenie multimedialne z systemem Nawigacji
11 Immobilizer	25 Wyświetlacz wielofunkcyjny kolorowy
12 Klimatyzacja	26 Zamek centralny
13 Leanka dolna	27 Zastona wokół kabiny
14 Leanka górna	

L.p. Nazwa pakietu / elementu pakietu wyposa enia standardowego

- Lusterka zewnętrzne podgrzewane i regulowane elektrycznie
Lusterka zewnętrzne regulowane elektrycznie
Lusterka zewnętrzne podgrzewane elektrycznie

WYPOSA ENIE DODATKOWE

L.p. Nazwa elementu wyposa enia

- +Drugi zbiornik paliwa
- +Dywaniki tekstylne kpl
- +Kierownica skórzana
- +Lodówka
- +Radio CB
- +Reflektory w technologii LED
- +Retarder/Intarder
- +Spoiler dachowy
- +Spoilery boczne

OPIS ZAMONTOWANEGO W POJE DZIE OGUMIENIA

Koło	Marka, typ	Bieżnik [mm]
Przednie lewe:	*MICHELIN 315/70 R22.5 156/150L X LINE ENERGY Z TL (UNI)	6,5
Przednie prawe:	*MICHELIN 315/70 R22.5 156/150L X LINE ENERGY Z TL (UNI)	6,5
Tylne LZ:	*MICHELIN 315/70 R22.5 154/150L X LINE ENERGY D TL (UNI)	5,0
Tylne LW:	*MICHELIN 315/70 R22.5 154/150L X LINE ENERGY D TL (UNI)	5,0
Tylne PZ:	*MICHELIN 315/70 R22.5 154/150L X LINE ENERGY D TL (UNI)	5,0
Tylne PW:	*MICHELIN 315/70 R22.5 154/150L X LINE ENERGY D TL (UNI)	5,0

KOREKTY WARTO CI POJAZDU

KOREKTA ZA PIERWSZ REJESTRACJ

(+)

Korekta uwzgl dnia wpływ daty pierwszej rejestracji pojazdu (pierwszego dopuszczenia do ruchu po zakupieniu pojazdu nowego) na jego wartość. Przyjmuje się, że pojazd bazowy został zarejestrowany po raz pierwszy 2023/05/15. Pojazd wyceniany został zarejestrowany 6 miesięcy później, zatem jego okres eksploatacji jest krótszy od okresu eksploatacji pojazdu bazowego i stąd wynika dodatnia korekta wartości.

KOREKTA ZA WYPOSA ENIE

(+)

Wyposażenie pojazdu powoduje powiększenie wartości pojazdu, gdy jest wyposażeniem ponadstandardowym oraz jest sprawne, czyli zdolne do spełnienia swojej funkcji. Wielkość korekty wartości bazowej, związanej z wyposażeniem dodatkowym pojazdu została określona na podstawie udziału tego wyposażenia w wartości standardowo wyposażonego nowego pojazdu z uwzględnieniem amortyzacji pojazdu i związanej amortyzacji jego wyposażenia.

KOREKTA ZA PRZEBIEG

(+)

Korekta uwzgl dnia wpływ przebiegu pojazdu na jego wartość. Wartość bazowa (skorygowana o wpływ pierwszej rejestracji) została określona dla przebiegu normatywnego 308 000 km. Zweryfikowany przebieg wycenianego pojazdu jest mniejszy od normatywnego o 110 782 km. Powoduje to zastosowanie korekty wartości w wysokości 7,75%.

KOREKTY RÓŻNE:

Korekta ze względu na serwisowanie pojazdu

(-)

Zdecydowanie chętniej kupowane są pojazdy o udokumentowanym stanie technicznym, potwierdzonym księzką serwisową przeglądów technicznych i napraw. W praktyce użytkownika samochodów w Polsce wykonywanie przeglądów okresowych w sieci serwisowej producenta jest stosowane w początkowym okresie, zwykle nie przekraczającym 5 lat. Brak dokumentacji serwisowej szczególnie w pierwszych latach użytkowania pojazdu może być powodem stosowania korekty ujemnej a regularne wykonywanie przeglądów starszych pojazdów udokumentowane w księce serwisowej lub rachunkami i potwierdzone dobrym stanem technicznym pojazdu korekty dodatniej.

W pojeździe stwierdzono: brak wymaganych okresowych przeglądów technicznych pojazdu.

Brak po wiadcze przeglądów.

Stwierdzone braki i uszkodzenia

(-)

Jeden klucz

(-)

KOREKTY RÓŻNE RAZEM

(-)

KOREKTA ZA OGUMIENIE

(-)

Korekta uwzgl dnia wpływ stanu ogumienia na wartość pojazdu. Zużycie poszczególnych opon zostało określone z uwzględnieniem zmierzonej wysokości ich bieżnika. Punktem odniesienia jest ogumienie o zużyciu 50%.

OPIS STANU TECHNICZNEGO ZESPOŁÓW POJAZDU



KABINA KIEROWCY - Szkielet i poszycia zewnętrzne

L.p.	Nazwa elementu	L / P	Rodzaj uszkodzenia	Opis	Fot. nr
1	Pokrywa przednia		Odpryski powłoki lakierowej		
2	Drzwi boczne	L	Odpryski powłoki lakierowej na krawędzi tylnej. Zarysowania.	Ubytki folii ozdobnej.	
3	ściana boczna tylna	P	Odpryski powłoki lakierowej		
4	ściana tylna		Zarysowania powłoki lakierowej		

Pojazd posiada grafik reklamowy do usunięcia.



KABINA KIEROWCY – Opis powłoki lakierowej

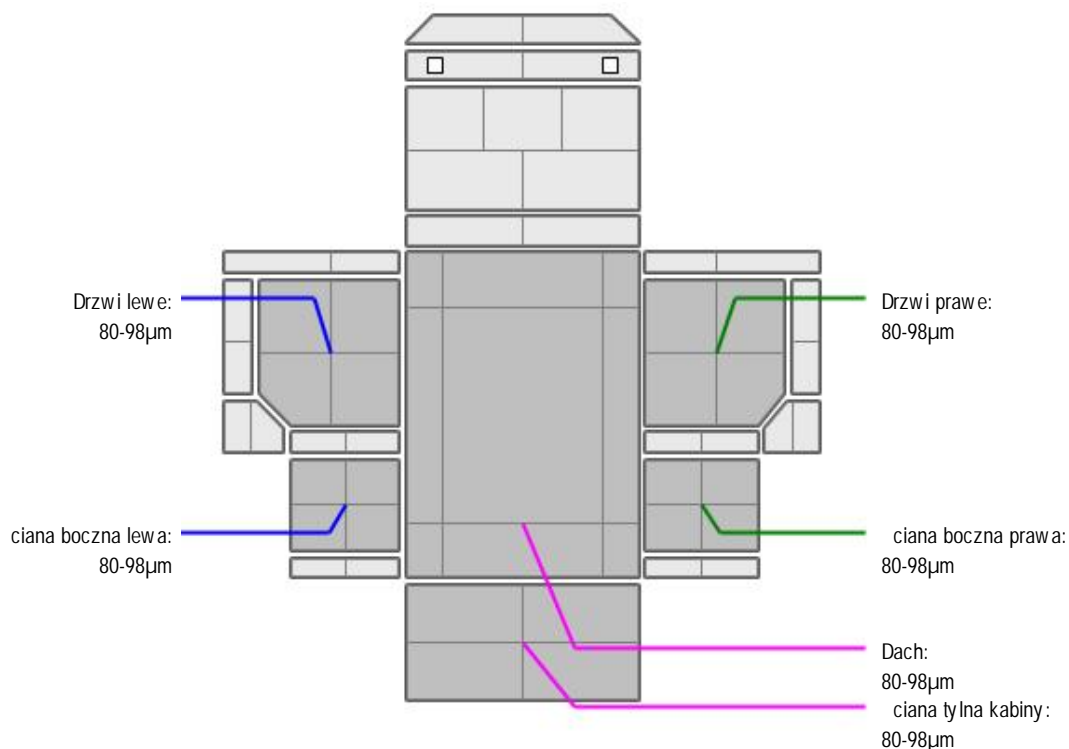

L.p.	Nazwa elementu	L / P	Grubo powłoki [μm]	Opis
1	Dach		80-98 μ m	
2	Drzwi	L	80-98 μ m	
3	ciana boczna	L	80-98 μ m	
4	Drzwi	P	80-98 μ m	
5	ciana boczna	P	80-98 μ m	
6	ciana tylna kabiny		80-98 μ m	



WYPOSA ENIE ZEWN TRZNE

L.p.	Nazwa elementu	L / P	Rodzaj uszkodzenia	Opis	Fot. nr
1	Zderzak przedni (lewa strona)		Gł boko zarysowany z ubytkiem materiału.Wgnieciony.		
2	Zderzak przedni (prawa strona)		Gł boko zarysowany z ubytkiem materiału.Wgnieciony.	lady prowizorycznej naprawy oraz zaprawki lakierniczej.	
3	Zderzak przedni (cz. rodkowa)		Odpryski powłoki.		
4	Spoiler przedni		Zarysowany		
5	Krata wlotu powietrza		Widoczne niefabryczne otwory.		
6	Obudowa lusterka bocznego	P	Zarysowania.		
7	Szyba przednia		Odpryski warstwy zewn trznej		
8	Stopnie boczny	L	P kni ty, zarysowany.		
9	Stopnie boczny	P	P kni ty, zarysowany. Brak		

za lepki mechanizmu podnoszenia.				
10	Owiewka boczna	P	Zarysowania powłoki.	

- Błotnik tylny lewy (cz. rodkowa)- brak.
- Błotnik tylny prawy (cz. rodkowa)- brak.
- Przedłu enie drzwi lewych- odpryski powłoki lakierowej na kraw dzi tylnej.
- Błotnik tp (cz. tylna)- p kni ty,odkształcony.
- Błotnik tl (cz. tylna)- wgnieciony, zarysowany.
- Błotnik tl (cz. przednia)- wgnieciony, zarysowany.



KABINA KIEROWCY – Wyposa enie wewn trzne

L.p.	Nazwa elementu	L / P	Rodzaj uszkodzenia	Opis	Fot. nr
1	Fotel przedni	L	Przepalone miejscowo poszycie, zabrudzony.		
2	Fotel przedni	P	Zabrudzenia.		
3	Le anka dolna		Zabrudzenia. zmechacona.		
4	Le anka górna		Zabrudzona, poplamiona.		

- Kluczyk do pojazdu - p kni ta obudowa.
- Wykładzina ciany tylnej- zabrudzenia.
- Wykładzina błotnika tl- zabrudzenia.
- Wykładzina błotnika tp- zabrudzenia.
- Przegródki lodówki - wymagaj uzupełnienia.
- Radio CB- słuchawka zło ona w schowku.
- Czujnik wiatła na desce roz- niezamocowany.



RAMA

- Rama - zarysowania w okolicy skrzynki akumulatorów.



UKŁAD KIEROWNICZY

- Zbiornik wyrównawczy układu wspomagania- widoczne nieszczelno ci przewodów zbiornika.

JAZDA KONTROLNA

Wykonano jazd próbń w warunkach parkingowych pozwalaj c na zgrubne okre lenie stanu technicznego z pr dko ci nie przekraczaj c 20 km/h:

1. Silnik – pracuje poprawnie w sprawdzonym przedziale pr dko ci obrotowych.
2. Skrzynia biegów – pracuje poprawnie w sprawdzonym przedziale przeło e .
3. Układ hamulcowy wykazuje poprawn skuteczno pracy.
4. Układ kierowniczy – pracuje poprawnie.

Konieczne wykonanie czynno ci serwisowych.

DOKUMENTY I KOMPLETACJA POJAZDU

1	Ksi ka serwisowa	NIE	Brak po wiadczce przegl dów.
2	Karta kodowa	NIE	
3	Certyfikat normy Euro 6	TAK	
4	Kluczyki (ilo sztuk)	Jeden	kluczyk
5	Dowód rejestracyjny	TAK	

6	Zestaw narz dzi fabrycznych	TAK
7	Podno nik samochodowy	TAK
8	Instrukcja obsługi	TAK
9	Ga nica	TAK
10	Trójk t ostrzegawczy	TAK
11	Apteczka	NIE

Pojazd z rynku wtórnego windykcacji.

POZOSTAŁE INFORMACJE

1 Pochodzenie pojazdu

Pojazd z rynku krajowego.

2 Badanie poprawno ci numerów identyfikacyjnych

Numer identyfikacyjny pojazdu odczytano z natury i potwierdzono jego zgodno z zapisem w dowodzie rejestracyjnym.

3 Weryfikacja odczytanego stanu drogomierza

Legalizacja tachografu została wykonana 21.11.2025r

Dane dotycz ce pojazdu zostały przyj te w oparciu o przedstawione dokumenty i zgodnie z zakresem zlecenia nie były weryfikowane, nie badano tak e zgodno ci wskazania drogomierza z faktycznym całkowitym przebiegiem pojazdu ani poprawno ci naniesienia numerów identyfikacyjnych. Fabryka Wycen Sp. z o.o. nie bierze odpowiedzialno ci za wykorzystanie niniejszej oceny technicznej jako ródła informacji o poje dzie przy jego zakupie.

Ustalenie wszystkich uszkodze , wad i braków w kompletacji pojazdu nie jest mo liwe w warunkach parkingowych, konieczna weryfikacja w warunkach warsztatowych.

Dokument wystawiony elektronicznie, wa ny bez podpisu

DOKUMENTACJA FOTOGRAFICZNA



Fot. nr 1



Fot. nr 2



Fot. nr 3



Fot. nr 4



Fot. nr 5



Fot. nr 6



Fot. nr 7



Fot. nr 8



Fot. nr 9



Fot. nr 10



Fot. nr 11



Fot. nr 12



Fot. nr 13



Fot. nr 14



Fot. nr 15



Fot. nr 16



Fot. nr 17



Fot. nr 18



Fot. nr 19



Fot. nr 20



Fot. nr 21



Fot. nr 22



Fot. nr 23



Fot. nr 24



Fot. nr 25



Fot. nr 26



Fot. nr 27



Fot. nr 28



Fot. nr 29



Fot. nr 30



Fot. nr 31



Fot. nr 32



Fot. nr 33



Fot. nr 34



Fot. nr 35



Fot. nr 36



Fot. nr 37



Fot. nr 38



Fot. nr 39



Fot. nr 40



Fot. nr 41



Fot. nr 42



Fot. nr 43



Fot. nr 44



Fot. nr 45



Fot. nr 46



Fot. nr 47



Fot. nr 48

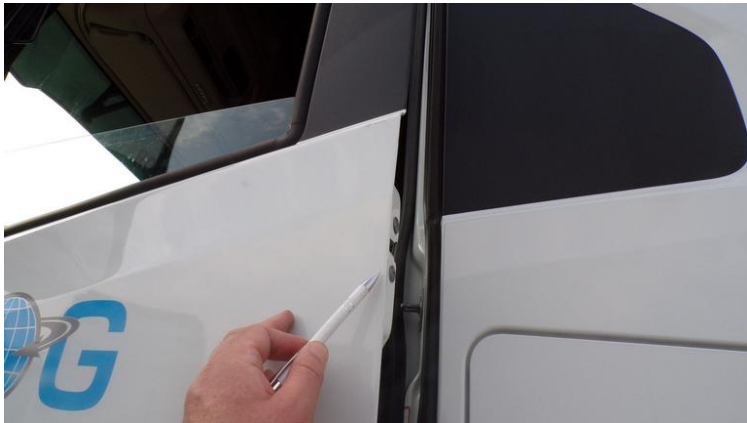

Fot. nr 49



Fot. nr 50



Fot. nr 51



Fot. nr 52



Fot. nr 53



Fot. nr 54



Fot. nr 55



Fot. nr 56



Fot. nr 57



Fot. nr 58



Fot. nr 59



Fot. nr 60



Fot. nr 61



Fot. nr 62



Fot. nr 63



Fot. nr 64

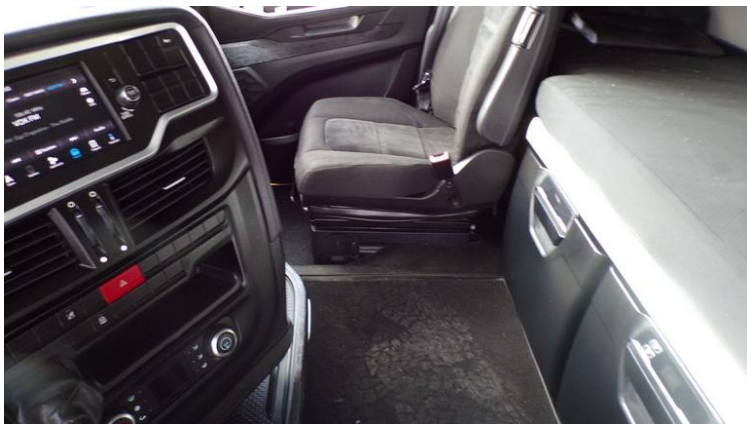

Fot. nr 65



Fot. nr 66



Fot. nr 67



Fot. nr 68



Fot. nr 69



Fot. nr 70



Fot. nr 71



Fot. nr 72



Fot. nr 73



Fot. nr 74



Fot. nr 75



Fot. nr 76



Fot. nr 77



Fot. nr 78



Fot. nr 79

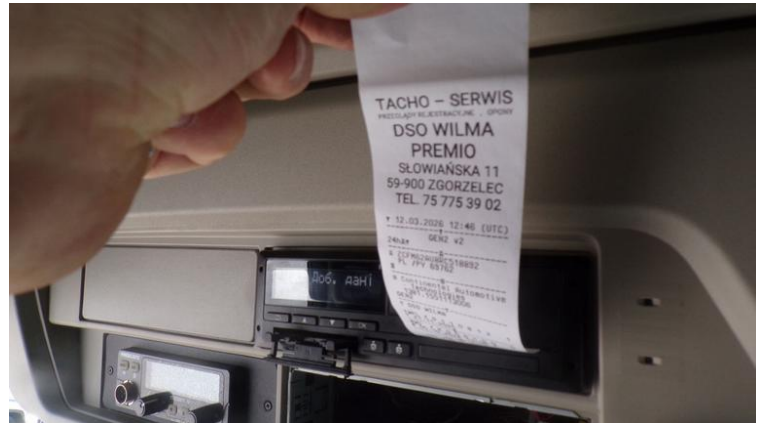

Fot. nr 80



Fot. nr 81



Fot. nr 82



Fot. nr 83



Fot. nr 84

Dokument wystawiony elektronicznie, wa ny bez podpisu

Opinia numer: 22/03/2026PC

z dnia: 2026/03/13

Klauzule i zastrzeżenia:

1. Nie weryfikowano odczytanego stanu drogomierza z zapisami w urzędzeniach elektronicznych pojazdu.
2. Niniejsza ekspertyza służy wyłącznie do oszacowania wartości rynkowej przedmiotu wyceny i nie może być wykorzystywana do żadnego innego celu, ni wymieniony powyżej. W szczególności wycena nie może stanowić podstawy do oceny cech i stanu wycenianego obiektu przy jego zakupie.
3. Niniejsza wycena nie jest ofertą handlową.
4. Rzeczoznawca nie bierze na siebie odpowiedzialności za wady ukryte (prawne i fizyczne) oraz ewentualne skutki wynikające z dalszego użytkowania przedmiotu wyceny, a także za skutki wykorzystania samej wyceny.
5. Niniejsze opracowanie nie może być wykorzystane do żadnego innego celu niż określony w treści opinii i nie może być publikowane w całości w jakimkolwiek dokumencie bez zgody wykonawcy i bez uzgodnienia z nim formy i treści takiej publikacji.
6. Bez zgody autora opinii zabrania się jej powielania.
7. Nie badano tytułu użytkownika ani tytułu własności badanego pojazdu lub elementów, w tym ewentualnego istnienia ograniczonych praw rzeczowych.
8. Powyższa wycena nie jest ekspertyzą stanu technicznego przedmiotu wyceny i za taką nie może być uznawana, w szczególności nie może być traktowana, jako gwarancja sprzedaży przedmiotu wyceny za oszacowaną wartość.
9. Wycenę przeprowadzono w oparciu o dostarczoną dokumentację oraz badanie organoleptyczne wycenianego obiektu. Nie prowadzono badań diagnostycznych oraz weryfikacji warsztatowej przedmiotu wyceny.
10. Niniejsza wycena została sporządzona na podstawie oględzin wycenianego przedmiotu w warunkach występujących w miejscu jego udostępnienia.