

Nr zlecenia: 99/16/02/2026/IMPULS

z dnia: 16.02.2026

Zleceniodawca:

IMPULS Leasing Polska Sp. z o.o.
Al. Jerozolimskie 212A
02-486 Warszawa

Rzeczoznawca:

in . Szymon Mróz/zatw. Pion Weryfikacyjny eRzeczoz



Wycena Wartości

Zadanie: Ocena stanu technicznego i określenie wartości rynkowej pojazdu

DANE IDENTYFIKACYJNE POJAZDU		Dane: [O] II-2026	
Rodzaj pojazdu:	Samochód osobowy	VIN:	T M B E K 6 N W 2 P 3 1 5 0 9 3 0
Marka:	SKODA	Nr rejestracyjny:	SK754YG
Model pojazdu:	Scala 1.5 TSI MR`19 E6d	Nr Info-Ekspert:	034-04343
Wersja:	Ambition	Rok produkcji:	2023
Wskaźnik drogowy	80338 km		
Data pierwszej rejestracji	19.09.2023		
Data wykonania badania technicznego	19.09.2026		
Rodzaj nadwozia	hatchback 5 drzwiowy		
Dopuszczalna masa całkowita	1690 kg*		
Jednostka napędowa	z zapłonem iskrowym (wtrysk)		
Pojemność / Moc silnika	1498 ccm / 110kW (150KM)		
Doładowanie	Turbosp. z chłodn. powietrza		
Liczba cylindrów / Układ cylindrów / Liczba zaworów	4 / rz. dowy / 16		
Rodzaj skrzyni biegów	manualna		
Rodzaj napędu	przedni (4x2)		
Kolor powłoki lakierowej, (rodzaj lakieru)	Biały 2-warstwowy typu uni		

WYPOSAŻENIE STANDARDOWE			
L.p.	Nazwa elementu wyposażenia	L.p.	Nazwa elementu wyposażenia
1	ABS - system zapobiegający blokowaniu kół	25	System Care Connect (eCall-manualne, lub automatyczne wezwanie pomocy po wypadku, poszerzony zakres komunikacji serwisów
2	Asystent pasa ruchu Lane Assist	26	System Easy Light Assist
3	Blokada mechanizmu różnicowego EDS	27	System elektronicznej kontroli toru jazdy ESP
4	Bluetooth	28	System Front Assist

5	Czujnik zmiernych	29	System monitorowania ci nienia powietrza w oponach TPM
6	Czujniki parkowania - tył	30	System p/po lizgowy MSR
7	Główniki 8 szt.	31	System p/po lizgowy przy przyspieszaniu ASR
8	Immobilizer	32	System pokolizyjny ACS
9	Klamki zewn trzne w kolorze nadwozia	33	System Start/Stop
10	Klimatyzacja manualna Climatic	34	System wspomagania ruszania pod gór
11	Kolumna kierownicy z regulacj wysoko ci i gł boko ci	35	Szyba tylna ogrzewana
12	Koło zapasowe dojazdowe z tarcz stalow	36	Szyby przednie regulowane elektrycznie
13	Komputer pokładowy	37	Szyby tylne regulowane elektrycznie
14	Kurtyny powietrzne boczne	38	wiatła p/mgienne przednie
15	Lusterka zewn trzne w kolorze nadwozia	39	wiatła tylne LED Basic
16	Ogranicznik pr dko ci	40	wiatła z funkcj Coming Home/Leaving Home
17	Parasol w drzwiach kierowcy	41	Tarcze kół aluminiowe 16" Sargas Aero opony 205/60
18	Podłokietnik centralny przedni	42	Tuner radiowy cyfrowy DAB+
19	Poduszka powietrzna kierowcy	43	Układ wspomagania nagłego hamowania HBA
20	Poduszka powietrzna pasera z mo liwo ci odł czenia	44	Wspomaganie układu kierowniczego elektromechaniczne
21	Poduszki powietrzne boczne	45	Wycieraczka szyby tylnej
22	Radioodtworacz Skoda Auto Swing CD + MP3	46	Wy wietlacz Maxi-DOT
23	Reflektory LED Basic	47	Zamek centralny zdalnie sterowany
24	Siedzenia tylne dzielone asymetrycznie	48	Zderzaki w kolorze nadwozia

L.p. Nazwa pakietu / elementu pakietu wyposa enia standardowego

- 1 Fotel kierowcy z regulacj wysoko ci i odcinka l d wiowego
Fotel kierowcy z regulacj wysoko ci
Fotel kierowcy z regulacj odcinka l d wiowego
- 2 Kierownica wielofunkcyjna 3 ramienna
D wignia zmiany biegów pokryta skór
Kierownica wielofunkcyjna
Sterowanie radiem w kierownicy
D wignia hamulca r cznego pokryta skór
Kierownica 3-ramienna
Kierownica pokryta skór
Sterowanie telefonem w kierownicy
- 3 Lusterka zewn trzne podgrzewane i regulowane elektrycznie
Lusterka zewn trzne regulowane elektrycznie
Lusterka zewn trzne podgrzewane elektrycznie

WYPOSA ENIE DODATKOWE

L.p. Nazwa elementu wyposa enia

- 1 AUTO LIGHT ASSIST + LIGHT AND RAIN ASSIST (dopłata)
Lusterko wewn trzne ciemniane automatycznie
wiatła mijania wł czane automatycznie
Wycieraczka z czujnikiem deszczu
System Light Assist
Asystent wiatel Light Assist (Coming Home, Leaving Home, Tunnel Light)
- 2 Czujniki parkowania - przód/tył (dopłata)
Czujniki parkowania - przód
Czujniki parkowania - tył
- 3 Fotele podgrzewane + spryskiwacze reflektorów
Spryskiwacze reflektorów
Fotel kierowcy podgrzewany
Fotel pasera podgrzewany
- 4 Kamera cofania
- 5 Klimatyzacja Climatronic
Schowek chłodzony
Lusterko kierowcy zewn trzne ciemniane automatycznie
- 6 Lusterka zewn trzne podgrzewane, regulowane i składane elektrycznie (dopłata)
Lusterka zewn trzne składane elektrycznie

- Lusterka zewn trzne regulowane elektrycznie
- Lusterka zewn trzne podgrzewane elektrycznie
- 7 Pakiet FULL LED (dopłata)
 - Fotel pasa era z regulacją wysoko ci
 - Listwy wyko czeniowe szyb bocznych chromowane
 - wiatła tylne FULL LED z dynamicznymi kierunkowskazami
 - Reflektory Full LED + AFS
- 8 Tarcze kół aluminiowe 17" "Propus" (dopłata)
- 9 Tempomat

OPIS ZAMONTOWANEGO W POJE DZIE OGUMIENIA

Koło	Marka, typ	Bieżnik [mm]
Przednie lewe:	KLEBER 205/50 R17 93H XL KRISALP HP3 TL	5,5
Przednie prawe:	KLEBER 205/50 R17 93H XL KRISALP HP3 TL	5,3
Tylne lewe:	KLEBER 205/50 R17 93H XL KRISALP HP3 TL	6,2
Tylne prawe:	KLEBER 205/50 R17 93H XL KRISALP HP3 TL	6,2

KOREKTY WARTO CI POJAZDU

KOREKTA ZA PIERWSZ REJESTRACJ	(+)
KOREKTA ZA WYPOSA ENIE	(+)
KOREKTA ZA PRZEBIEG	(-)
KOREKTY RÓ NE:	
Stan utrzymania i dbałość o pojazd	(-)
KOREKTY RÓ NE RAZEM	(-)
KOREKTA ZA OGUMIENIE	(+)

UWAGI RZECZOZNAWCY DOTYCZ CE WYCENY

Dokonano sprawdzenia historii pojazdu w bazie CEPiK.

Na karoserii pojazdu znajduje się okleina reklamowa.

Rzeczoznawca dokonał oględzin pojazdu w warunkach parkingowych, co mogło ograniczyć pełną ocenę jego stanu technicznego. Dodatkowo informujemy, że jazda próbna została przeprowadzona w warunkach parkingowych z niewielką prędkością, co może nie odzwierciedlać pełnych warunków eksploatacyjnych. Istnieje możliwość, że w innych okolicznościach mogły zostać ujawnione dodatkowe uszkodzenia lub usterki, których nie można było wykryć podczas oględzin Rzeczoznawcy.

Zalecamy zatem skorzystanie z możliwości oględzin pojazdu we własnym zakresie lub w Autoryzowanej Stacji Obsługi danej marki, co pozwoli na pełniejszą weryfikację stanu technicznego pojazdu przed udziałem w aukcji.

OPIS STANU TECHNICZNEGO ZESPOŁÓW POJAZDU



NADWOZIE - Szkielet i poszycia zewnętrzne

L.p.	Nazwa elementu	L / P	Rodzaj uszkodzenia	Opis	Fot. nr
1	Błotnik tylny	L	Wgnieciony		
2	Wnęka drzwi LP		Zarysowania		
3	Wnęka drzwi PP		Wgniecenia		

Pojazd w trakcie ogl dzin pokryty niegiem, mo liwo wykrycia dodatkowych uszkodze .



NADWOZIE – Opis powłoki lakierowej

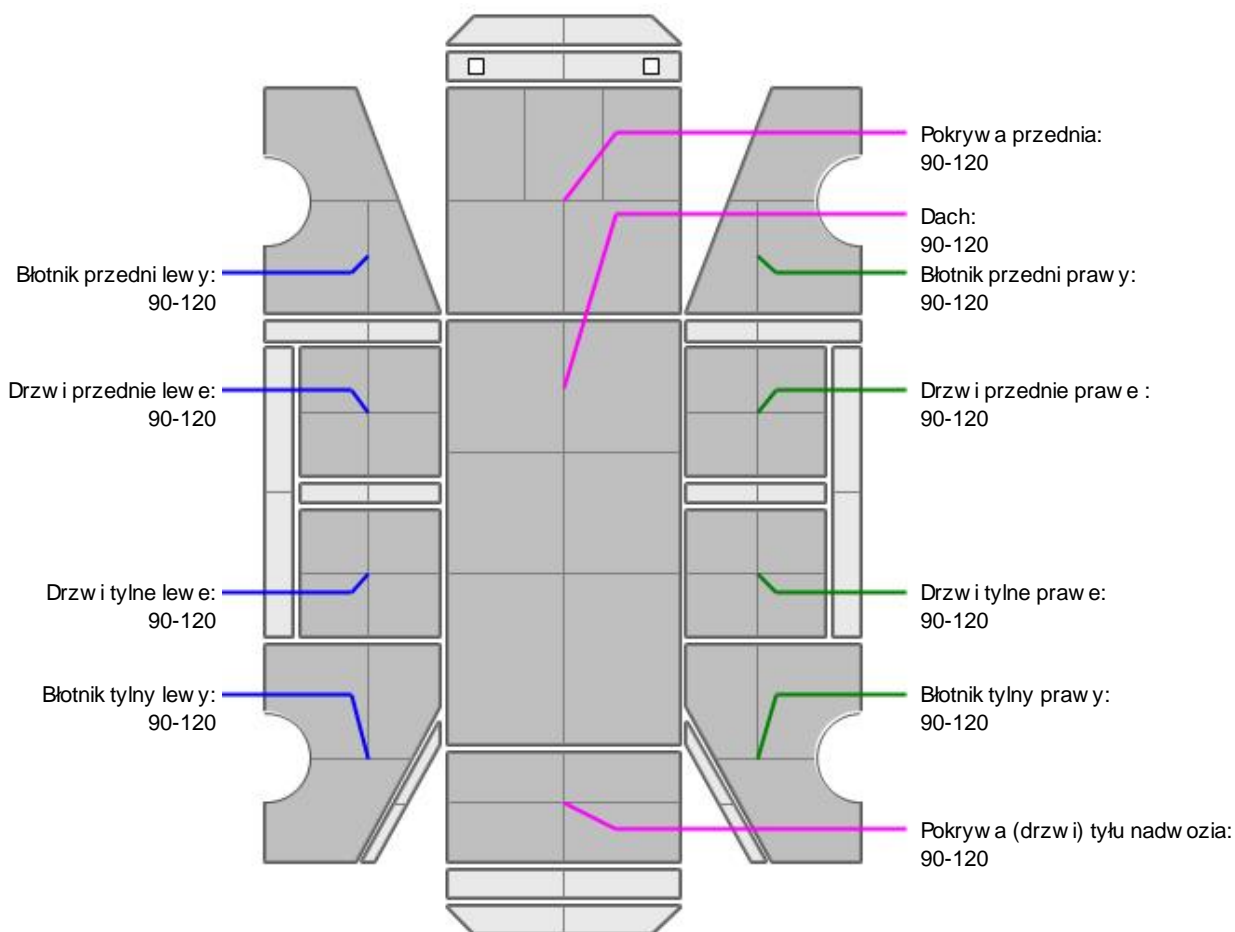

L.p.	Nazwa elementu	L / P	Grubo powłoki [μm]	Opis
1	Pokrywa przednia		90-120	
2	Dach		90-120	
3	Błotnik przedni	L	90-120	
4	Drzwi przednie	L	90-120	
5	Drzwi tylne	L	90-120	
6	Błotnik tylny	L	90-120	
7	Błotnik przedni	P	90-120	
8	Drzwi przednie	P	90-120	
9	Drzwi tylne	P	90-120	
10	Błotnik tylny	P	90-120	
11	Pokrywa (drzwi) tyłu nadwozia		90-120	

Podane przedziały grubo ci powłoki lakierowej poszczególnych elementów dotycz ył cznie punktów pomiarowych, tj. trzech wybranych miejsc na danym elemencie nadwozia. Nie oznacza to, e w pozostałych obszarach danego elementu grubo powłoki jest jednakowa ani e nie mo e wykrcza poza wskazane zakresy. Pomiary wykonano urz dzeniem b d cym w posiadaniu rzeczoznawcy. Pomiar wykonany innym przyrz dem mo e si ró ni .

**NADWOZIE – Wyposażenie zewnętrzne**

L.p.	Nazwa elementu	L / P	Rodzaj uszkodzenia	Opis	Fot. nr
1	Zderzak przedni		Zarysowany		
2	Obudowa lusterka bocznego	L	Zarysowana		
3	Zderzak tylny		Pknięty		
4	wiatło odblaskowe LT		Połamane		

**NADWOZIE – Wyposażenie wewnętrzne**

L.p.	Nazwa elementu	L / P	Rodzaj uszkodzenia	Opis	Fot. nr
1	Fotel przedni kpl.	L	Poplamiony		
2	Wykładzina dachu (podsufitka)		Poplamiona		
3	Poszycie tapicerskie drzwi tyłu nadwozia		Wgniecenia		
4	Ostona przeciwsłoneczna LP		Poplamiona		
5	Panel sterowania o wietleniem		Naklejka		

Wnętrze pojazdu nosi typowe dla jego okresu eksploatacji zabrudzenia oraz zużycie wszystkich elementów.

**PODWOZIE – ZAWIESZENIE I KOŁA**

L.p.	Nazwa elementu	L / P	Rodzaj uszkodzenia	Opis	Fot. nr
1	Tarcza koła przedniego ze stopu lekkiego	P	Zadrapania krawędzi bocznej		

JAZDA KONTROLNA

- | | | |
|---|-----------------------------------|----------|
| 1 | Głośno pracy silnika | BEZ UWAG |
| 2 | Głośno (stuk) zawieszenia | BEZ UWAG |
| 3 | Zmiana biegów, działanie sprzęgła | BEZ UWAG |
| 4 | Skuteczność hamulca zasadniczego | BEZ UWAG |
| 5 | Skuteczność hamulca pomocniczego | BEZ UWAG |

Próba ruchowa przeprowadzona na niewielkim dystansie, na zimnym silniku, w warunkach parkingowych, z prędkością do 15 km/h.

DOKUMENTY I KOMPLETACJA POJAZDU

- | | | |
|---|-----------------------------|----------------|
| 1 | Kluczyki (ilość sztuk) | 2 |
| 2 | Dowód rejestracyjny | TAK Tymczasowy |
| 3 | Zestaw narzędzi fabrycznych | TAK |
| 4 | Podnośnik samochodowy | TAK |
| 5 | Instrukcja obsługi | TAK |
| 6 | Gaśnica | TAK |
| 7 | Trójkąt ostrzegawczy | TAK |

POZOSTAŁE INFORMACJE**1 Pochodzenie pojazdu**

Salon Polska

2 Badanie poprawno ci numerów identyfikacyjnych

Numer VIN wybity na karoserii pojazdu zgodny z DR

3 Weryfikacja odczytanego stanu drogomierza

Zweryfikowano w bazie Cepik

Zastrzeżenia ograniczające opinię

ü Zawarte w niniejszej Wycenie/Raporcie informacje (w tym dotyczące wyposażenia) służy jedynie ogólnym celom informacyjnym. Wycena/Raport nie może być zatem traktowana jako oferta w rozumieniu przepisów Kodeksu Cywilnego oraz opisu towaru ani zapewnienia w rozumieniu art. 4 Ustawy z dnia 27 lipca 2002 roku o szczególnych warunkach sprzedaży konsumenckiej.

ü Wycena/Raport została sporządzona w celu ustalenia istnienia albo nieistnienia uszkodzeń nieakceptowalnych podczas czerpania korzyści z samochodu lub innych okoliczności uzgodnionych w zleceniu. Wycena/Raport nie obejmuje typowych uszkodzeń wynikających z eksploatacji samochodu oraz jego standardowego zużycia.

ü Je li chcesz traktować ten dokument jako źródło wiedzy o samochodzie przy jego zakupie, czynisz to na własną odpowiedzialność. Rzeczoznawca sp.j. nie ponosi odpowiedzialności za takie użycie tej Wyceny/Raporu

ü Niniejsza wycena służy wyłącznie do oszacowania wartości rynkowej przedmiotu wyceny i nie może być wykorzystywana do żadnego innego celu, ni wymienionego powyżej. W szczególności wycena nie może stanowić podstawy do oceny cech i stanu wycenianego obiektu przy jego zakupie.

ü Rzeczoznawca nie bierze na siebie odpowiedzialności za wady ukryte (prawne i fizyczne) oraz ewentualne skutki wynikające z dalszego użytkowania przedmiotu wyceny, a także za skutki wykorzystania samej wyceny.

ü Powyższa wycena nie jest ekspertyzą stanu technicznego przedmiotu wyceny i za taką nie może być uznawana, w szczególności nie może być traktowana jako gwarancja sprzedaży przedmiotu wyceny za oszacowaną wartość.

ü Wycenę przeprowadzono w oparciu o dostarczoną dokumentację oraz badanie organoleptyczne wycenianego obiektu. Nie prowadzono badań diagnostycznych oraz weryfikacji warsztatowej przedmiotu wyceny.

ü Nie stwierdzono dodatkowych niesprawności i/lub uszkodzeń i/lub braków w zakresie możliwym do ustalenia w warunkach oględzin tj. bez dostępu do spodu pojazdu, specjalistycznego sprzętu diagnostycznego, jazdy próbnej wykonanej w warunkach drogowych z obciążeniem.

ü Rzeczoznawca podczas oględzin poza warsztatem nie jest w stanie stwierdzić wypadkowej przeszłości pojazdu. W przypadku podwyższonych wartości pomiarów powłoki lakierowej, konieczna jest ekspertyza w warunkach warsztatowych.

ü Rok produkcji pojazdu - nie weryfikowano. Przyjeto w oparciu o dane przekazane przez Zleceniodawcę.

ü Niniejsza wycena nie może być publikowana w całości w jakimkolwiek dokumencie bez zgody wykonawców i bez uzgodnienia z nimi formy i treści takiej publikacji. Zakaz publikacji nie dotyczy posługiwania się wyceną w umowach cywilno-prawnych zawieranych przez zleceniodawcę i dotyczących przedmiotu

ü Przed odbiorem pojazdu, kupujący zobowiązany jest do konfrontacji rzeczywistego stanu z informacjami zawartymi w wycenie. Odbiór przedmiotu jest równoznaczny ze zrzeczeniem się wszelkich roszczeń, co do stanu technicznego.

ü Nie badano poprawności i/lub budowy numerów identyfikacyjnych/seryjnych obiektu oraz nie weryfikowano prawdziwości danych obiektu.

ü Niniejsza wycena nie może być traktowana jako gwarancja sprzedaży przedmiotu wyceny za oszacowaną wartość.

ü W przypadku ujawnienia dodatkowych informacji dotyczących przedmiotowego pojazdu, niedostępnych w czasie wykonywania niniejszej opinii, zaprezentowane stanowisko może ulec zmianie.

- ü W opinii zało ono, e nie wykryto adnych faktów, które mogłyby istotnie wpływa na warto wycenionego pojazdu, je li w opisie pojazdu nie widnieje inaczej.
- ü Rzeczoznawca nie ponosi odpowiedzialno ci za ewentualne bł dy wynikaj ce z przedstawionych informacji otrzymanych od u ytkownika/sprzedawcy/zamawiaj cego wycen , je li brak podstaw do kwestionowania ich zgodno ci ze stanem rzeczywistym lub te ustalenie stanu rzeczywistego przez rzeczoznawc było niemo liwe lub znacznie utrudnione.
- ü Wyposa enie standardowe wg. Info - Ekspert. Rzeczoznawca nie ponosi odpowiedzialno ci za ewentualne bł dy programu. Lista wyposa enia w wycenie ma charakter pogl dowy i nie potwierdza kompletno ci. Aby ustali specyfikacje fabryczn wyposa enia nale y zwróci si do dealera.
- ü W warunkach, w jakich przeprowadzono ogl dziny rzeczoznawca nie miał mo liwo ci zweryfikowania poprawno ci działania całego wyposa enia.
- ü Opis stanu technicznego pojazdu jest wa ny na dzie ogl dzin. Rzeczoznawca nie bierze odpowiedzialno ci za zmiany stanu pojazdu wynikaj ce z dalszej eksploatacji lub postoj u (np. uszkodzenie akumulatora, powi kszenie lub powstanie ognisk korozji, uszkodzenie układu hamulcowego, itp.) – zaleca si sprawdzenie daty wyceny
- ü Je eli elementy jednostki nap dowej, układu przeniesienia nap du itp., s rozmontowane, rzeczoznawca nie weryfikuje kompletno ci poszczególnych układów. Mo liwo wyst pienia braków w kompletacji (np. ze wzgl du na wykorzystanie unieruchomionego pojazdu jako „dawcy cz ci”).
- ü Nie weryfikowano odczytanego stanu drogomierza z zapisami w urz dzeniach elektronicznych pojazdu. Rzeczoznawca nie dokonuje oceny autentyczno ci przebiegu.
- ü W przypadku pojazdów z niesprawnym akumulatorem lub bez niego - podł czenie sprawnego akumulatora nie gwarantuje sprawno ci technicznej pojazdu. W zwi zku z tym przyjmuje si i stan techniczny pojazdu jest nieznan, istnieje ryzyko ujawnienia wad ukrytych i dodatkowych uszkodze .
- ü Nie weryfikowano gwarancji, statusu pakietów serwisowych i kompletno ci w zakresie osprz tu dodatkowego, z którym przedmiot był zamówiony.

Dokument wystawiony elektronicznie, wa ny bez podpisu

DOKUMENTACJA FOTOGRAFICZNA



Fot. nr 1



Fot. nr 2



Fot. nr 3



Fot. nr 4



Fot. nr 5



Fot. nr 6



Fot. nr 7



Fot. nr 8

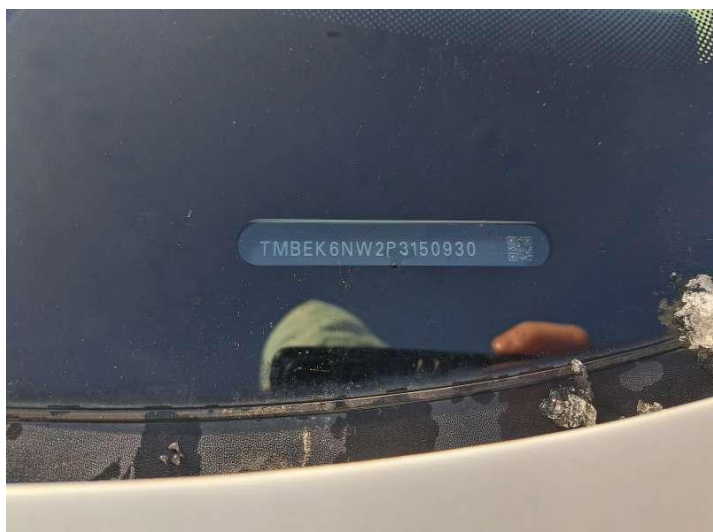

Fot. nr 9



Fot. nr 10

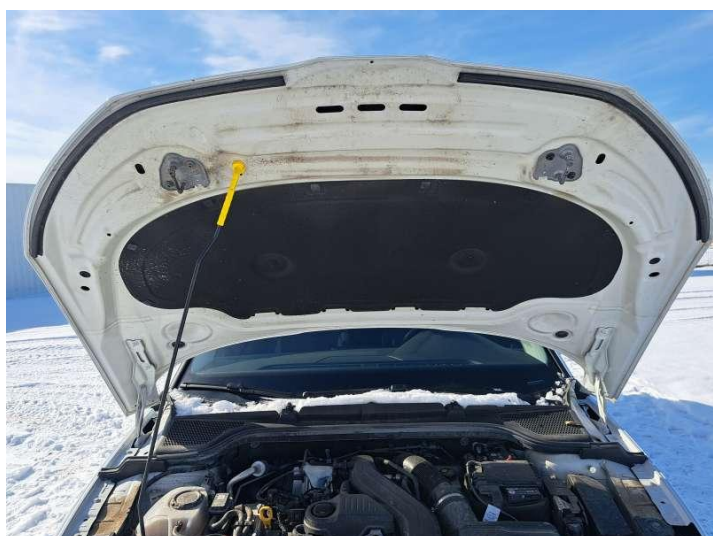

Fot. nr 11

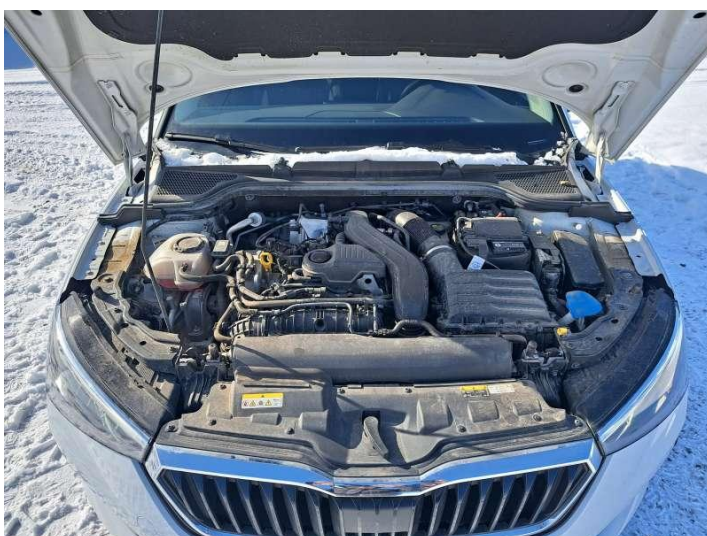

Fot. nr 12



Fot. nr 13



Fot. nr 14

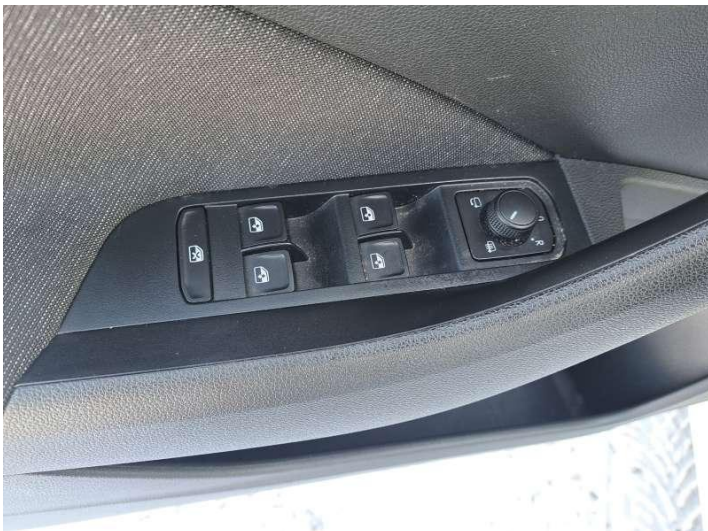

Fot. nr 15



Fot. nr 16



Fot. nr 17



Fot. nr 18



Fot. nr 19



Fot. nr 20



Fot. nr 21



Fot. nr 22



Fot. nr 23



Fot. nr 24



Fot. nr 25



Fot. nr 26

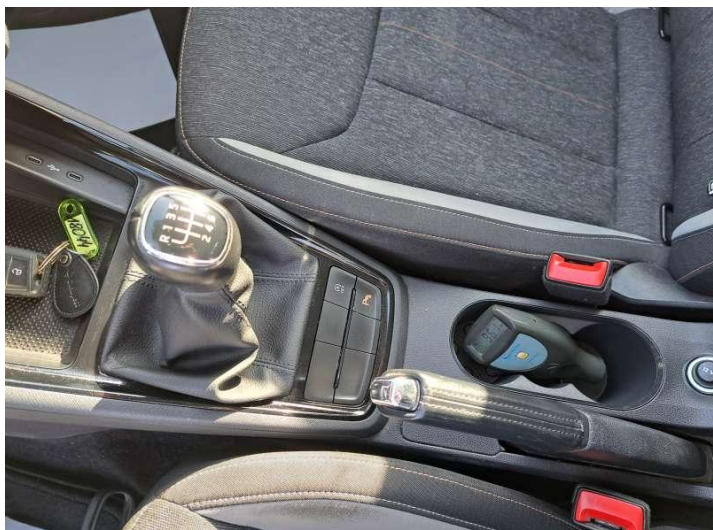

Fot. nr 27

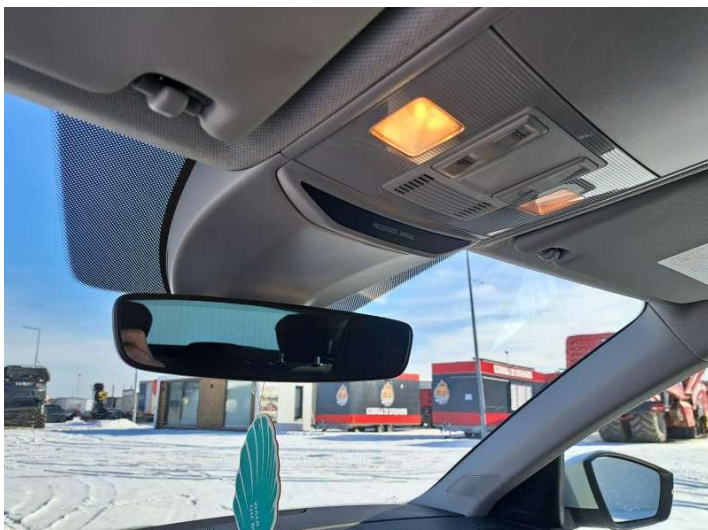

Fot. nr 28



Fot. nr 29



Fot. nr 30



Fot. nr 31



Fot. nr 32



Fot. nr 33



Fot. nr 34

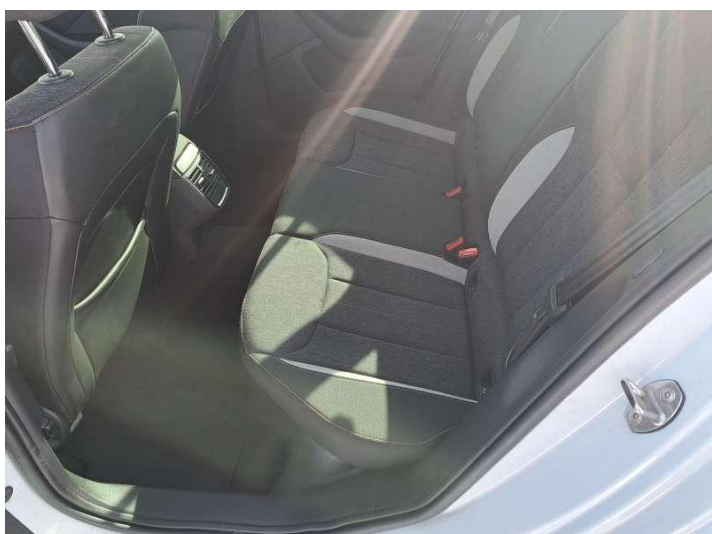

Fot. nr 35



Fot. nr 36



Fot. nr 37



Fot. nr 38



Fot. nr 39

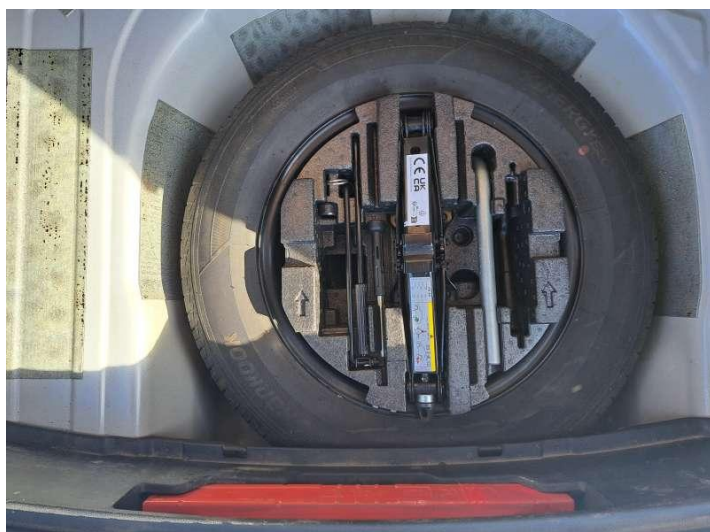

Fot. nr 40



Fot. nr 41



Fot. nr 42



Fot. nr 43

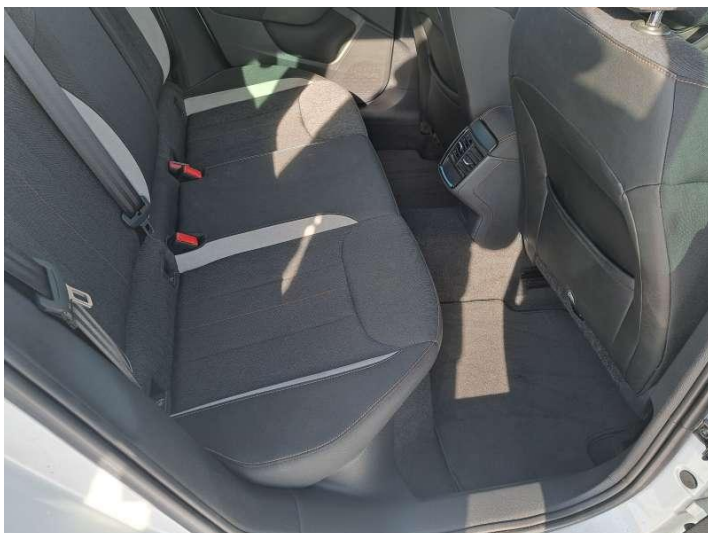

Fot. nr 44



Fot. nr 45



Fot. nr 46



Fot. nr 47



Fot. nr 48

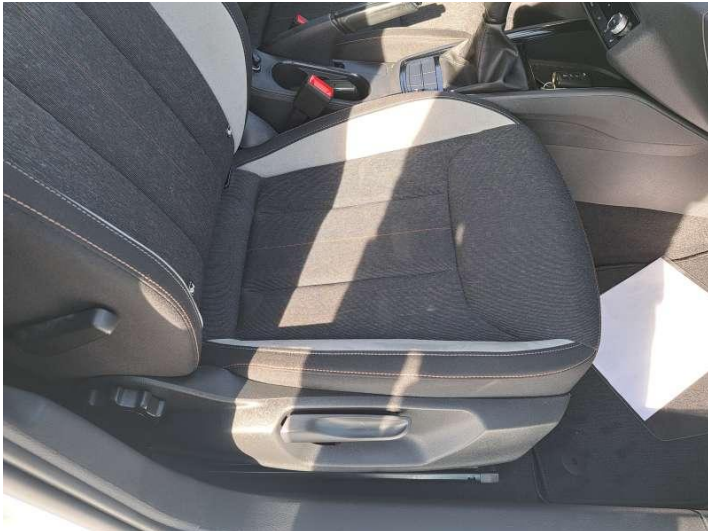

Fot. nr 49



Fot. nr 50



Fot. nr 51



Fot. nr 52

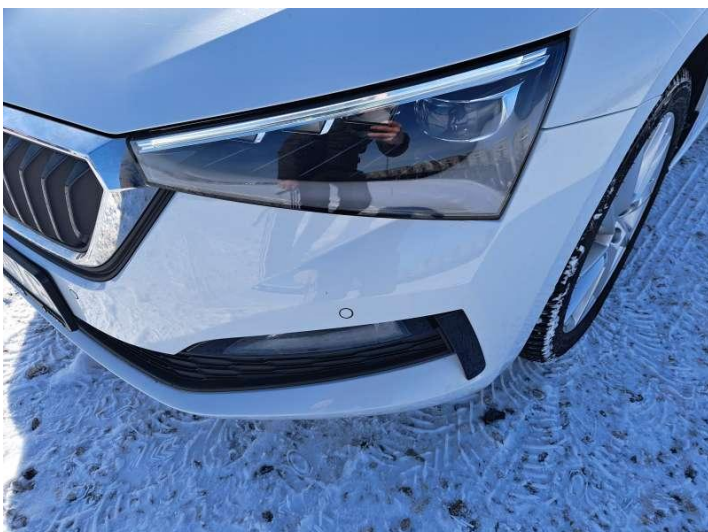

Fot. nr 53



Fot. nr 54



Fot. nr 55



Fot. nr 56

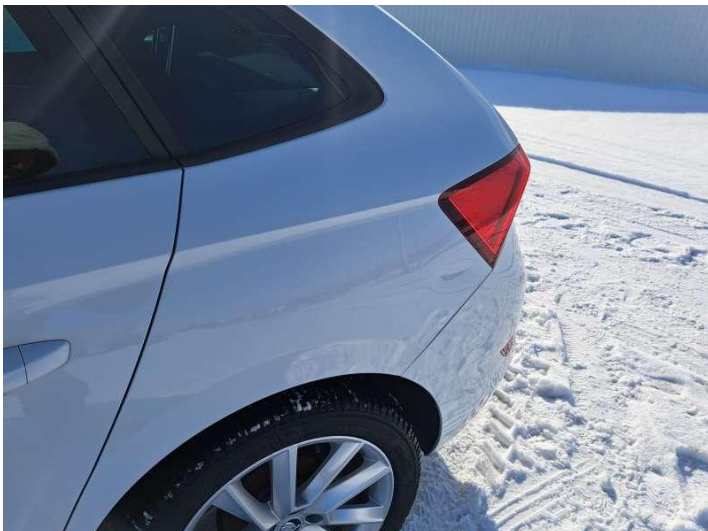

Fot. nr 57



Fot. nr 58



Fot. nr 59



Fot. nr 60



Fot. nr 61



Fot. nr 62

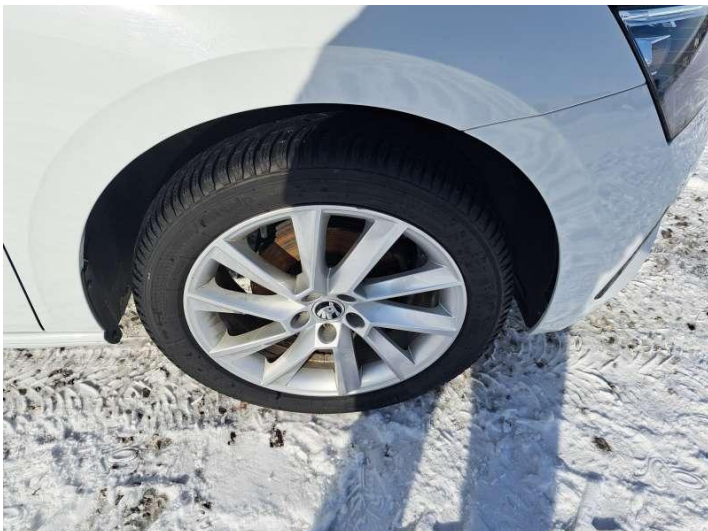

Fot. nr 63



Fot. nr 64



Fot. nr 65



Fot. nr 66



Fot. nr 67



Fot. nr 68



Fot. nr 69



Fot. nr 70



Fot. nr 71

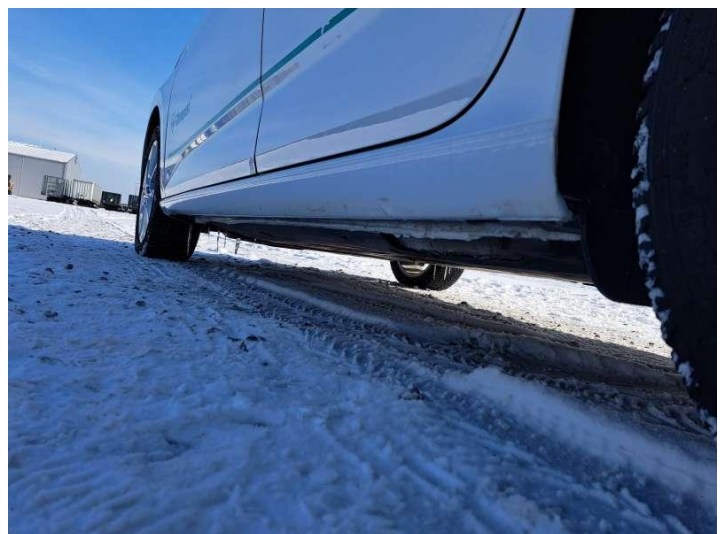

Fot. nr 72

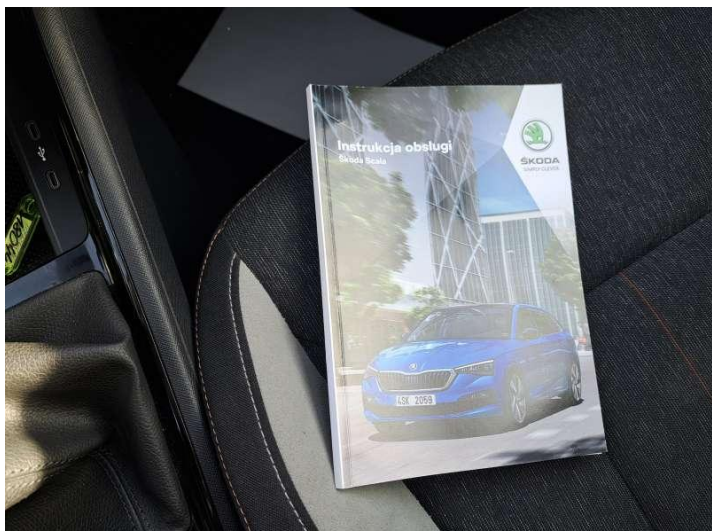

Fot. nr 73



Fot. nr 74

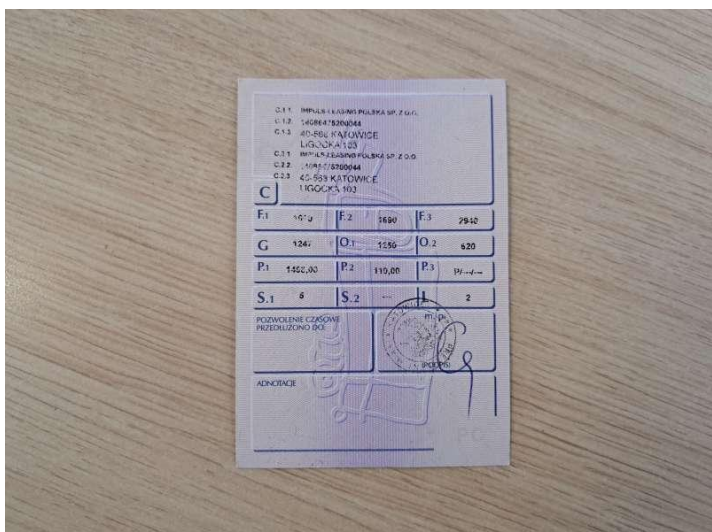

Fot. nr 75

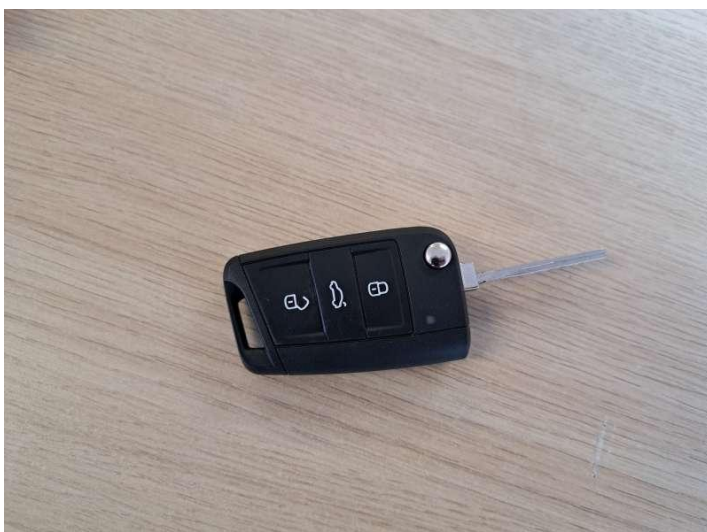

Fot. nr 76

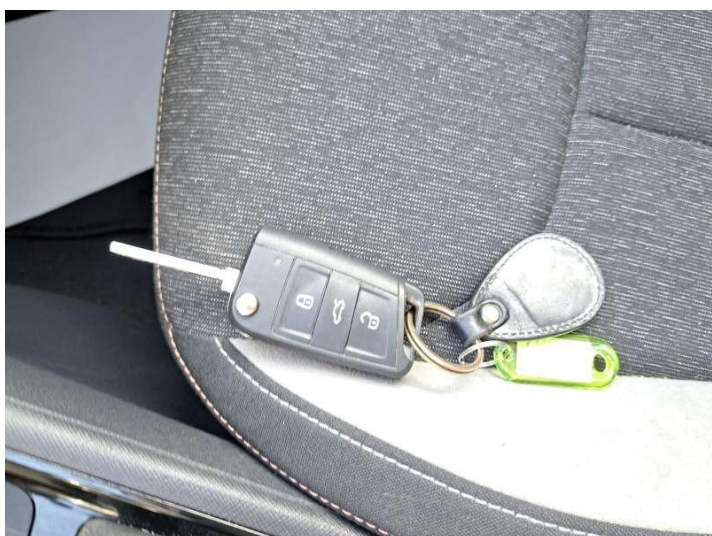

Fot. nr 77

Dokument wystawiony elektronicznie, warty bez podpisu