

Nr zlecenia: 103/16/02/2026/IMPULS

z dnia: 2026/02/16

Zleceniodawca:

IMPULS Leasing Polska Sp. z o.o.
Al. Jerozolimskie 212A
02-486 Warszawa



Rzeczoznawca:

in . Szymon Mróz/zatw. Pion Weryfikacyjny eRzeczo

Wycena Wartości

Zadanie: Ocena stanu technicznego i określenie wartości rynkowej pojazdu

| DANE IDENTYFIKACYJNE POJAZDU | | Dane: [O] II-2026 | |
|------------------------------|--------------------------------|-------------------|--|
| Rodzaj pojazdu: | Samochód osobowy | VIN: | T M B E K 6 N W 0 P 3 1 5 6 1 6 1 |
| Marka: | SKODA | Nr rejestracyjny: | SK512YH |
| Model pojazdu: | Scala 1.5 TSI MR`19 E6d | Nr Info-Ekspert: | 034-04343 |
| Wersja: | Ambition | Rok produkcji: | 2023 |

| | |
|---|------------------------------|
| Wskazanie drogomierza | 90157 km |
| Data pierwszej rejestracji | 2023/09/19 |
| Data wykonania badania technicznego | 2026/09/19 |
| Rodzaj nadwozia | hatchback 5 drzwiowy |
| Dop. masa całkowita | 1660 kg |
| Jednostka napędowa | z zapłonem iskrowym (wtrysk) |
| Pojemność / Moc silnika | 1498 ccm / 110kW (150KM) |
| Doładowanie | Turbosp. z chłodn. powietrza |
| Liczba cylindrów / Układ cylindrów / Liczba zaworów | 4 / rz. dowy / 16 |
| Rodzaj skrzyni biegów | manualna |
| Rodzaj napędu | przedni (4x2) |
| Kolor powłoki lakierowej, (rodzaj lakieru) | Biały 2-warstwowy typu uni |

| WYPOSAŻENIE STANDARDOWE | |
|---|---|
| L.p. Nazwa elementu wyposażenia | L.p. Nazwa elementu wyposażenia |
| 1 ABS - system zapobiegający blokowaniu kół | 25 System Care Connect (eCall-manualne, lub automatyczne wezwanie pomocy po wypadku, poszerzony zakres komunikacji serwisów |
| 2 Asystent pasa ruchu Lane Assist | 26 System Easy Light Assist |
| 3 Blokady mechanizmu różnicowego EDS | 27 System elektronicznej kontroli toru jazdy ESP |
| 4 Bluetooth | 28 System Front Assist |

| | | | |
|----|--|----|--|
| 5 | Czujnik zmiernych | 29 | System monitorowania ci nienia powietrza w oponach TPM |
| 6 | Czujniki parkowania - tył | 30 | System p/po lizgowy MSR |
| 7 | Główniki 8 szt. | 31 | System p/po lizgowy przy przyspieszaniu ASR |
| 8 | Immobilizer | 32 | System pokolizyjny ACS |
| 9 | Klamki zewn trzne w kolorze nadwozia | 33 | System Start/Stop |
| 10 | Klimatyzacja manualna Climatic | 34 | System wspomagania ruszania pod gór |
| 11 | Kolumna kierownicy z regulacj wysoko ci i gł boko ci | 35 | Szyba tylna ogrzewana |
| 12 | Koło zapasowe dojazdowe z tarcz stalow | 36 | Szyby przednie regulowane elektrycznie |
| 13 | Komputer pokładowy | 37 | Szyby tylne regulowane elektrycznie |
| 14 | Kurtyny powietrzne boczne | 38 | wiatła p/mgienne przednie |
| 15 | Lusterka zewn trzne w kolorze nadwozia | 39 | wiatła tylne LED Basic |
| 16 | Ogranicznik pr dko ci | 40 | wiatła z funkcj Coming Home/Leaving Home |
| 17 | Parasol w drzwiach kierowcy | 41 | Tarcze kół aluminiowe 16" Sargas Aero opony 205/60 |
| 18 | Podłokietnik centralny przedni | 42 | Tuner radiowy cyfrowy DAB+ |
| 19 | Poduszka powietrzna kierowcy | 43 | Układ wspomagania nagłego hamowania HBA |
| 20 | Poduszka powietrzna pasera z mo liwo ci odł czenia | 44 | Wspomaganie układu kierowniczego elektromechaniczne |
| 21 | Poduszki powietrzne boczne | 45 | Wycieraczka szyby tylnej |
| 22 | Radioodtworacz Skoda Auto Swing CD + MP3 | 46 | Wy wietlacz Maxi-DOT |
| 23 | Reflektory LED Basic | 47 | Zamek centralny zdalnie sterowany |
| 24 | Siedzenia tylne dzielone asymetrycznie | 48 | Zderzaki w kolorze nadwozia |

L.p. Nazwa pakietu / elementu pakietu wyposażenia standardowego

- 1 Fotel kierowcy z regulacj wysoko ci i odcinka l d wiowego
Fotel kierowcy z regulacj wysoko ci
Fotel kierowcy z regulacj odcinka l d wiowego
- 2 Kierownica wielofunkcyjna 3 ramienna
D wignia zmiany biegów pokryta skór
Kierownica wielofunkcyjna
Sterowanie radiem w kierownicy
D wignia hamulca r cznego pokryta skór
Kierownica 3-ramienna
Kierownica pokryta skór
Sterowanie telefonem w kierownicy
- 3 Lusterka zewn trzne podgrzewane i regulowane elektrycznie
Lusterka zewn trzne regulowane elektrycznie
Lusterka zewn trzne podgrzewane elektrycznie

WYPOSA ENIE DODATKOWE

L.p. Nazwa elementu wyposażenia

- 1 AUTO LIGHT ASSIST + LIGHT AND RAIN ASSIST (dopłata)
Lusterko wewn trzne ciemniane automatycznie
wiatła mijania wł czane automatycznie
Wycieraczka z czujnikiem deszczu
System Light Assist
Asystent wiatel Light Assist (Coming Home, Leaving Home, Tunnel Light)
- 2 Czujniki parkowania - przód/tył (dopłata)
Czujniki parkowania - przód
Czujniki parkowania - tył
- 3 Fotele podgrzewane + spryskiwacze reflektorów
Spryskiwacze reflektorów
Fotel kierowcy podgrzewany
Fotel pasera podgrzewany
- 4 Kamera cofania
- 5 Klimatyzacja Climatronic
Schowek chłodzony
Lusterko kierowcy zewn trzne ciemniane automatycznie
- 6 Lusterka zewn trzne podgrzewane, regulowane i składane elektrycznie (dopłata)
Lusterka zewn trzne składane elektrycznie

- Lusterka zewn trzne regulowane elektrycznie
- Lusterka zewn trzne podgrzewane elektrycznie
- 7 Pakiet FULL LED (dopłata)
 - Fotel pasa era z regulacją wysoko ci
 - Listwy wyko czeniowe szyb bocznych chromowane
 - wiatła tylne FULL LED z dynamicznymi kierunkowskazami
 - Reflektory Full LED + AFS
- 8 Tarcze kół aluminiowe 17" "Propus" (dopłata)
- 9 Tempomat

OPIS ZAMONTOWANEGO W POJE DZIE OGUMIENIA

| Koło | Marka, typ | Bieżnik [mm] |
|-----------------|---|--------------|
| Przednie lewe: | FULDA 205/50 R17 93V XL KRISTALL CONTROL HP2 TL | 5,2 |
| Przednie prawe: | FULDA 205/50 R17 93V XL KRISTALL CONTROL HP2 TL | 7,1 |
| Tylne lewe: | FULDA 205/50 R17 93V XL KRISTALL CONTROL HP2 TL | 8,3 |
| Tylne prawe: | FULDA 205/50 R17 93V XL KRISTALL CONTROL HP2 TL | 6,6 |

KOREKTY WARTO CI POJAZDU

| | |
|------------------------------------|-----|
| KOREKTA ZA PIERWSZ REJESTRACJ | (+) |
| KOREKTA ZA WYPOSA ENIE | (+) |
| KOREKTA ZA PRZEBIEG | (-) |
| KOREKTY RÓ NE: | |
| Stan utrzymania i dbałość o pojazd | (-) |
| KOREKTY RÓ NE RAZEM | (-) |
| KOREKTA ZA OGUMIENIE | (+) |

UWAGI RZECZOZNAWCY DOTYCZ CE WYCENY

Dokonano sprawdzenia historii pojazdu w bazie CEPiK.

Rzeczoznawca:

Opiekun: Szymon Mróz

Na karoserii pojazdu znajduje się naklejka reklamowa.

Rzeczoznawca dokonał oględzin pojazdu w warunkach parkingowych, co mogło ograniczyć pełną ocenę jego stanu technicznego. Dodatkowo informujemy, że jazda próbna została przeprowadzona w warunkach parkingowych z niewielką prędkością, co może nie odzwierciedlać pełnych warunków eksploatacyjnych. Istnieje możliwość, że w innych okolicznościach mogą zostać ujawnione dodatkowe uszkodzenia lub usterki, których nie można było wykryć podczas oględzin Rzeczoznawcy.

Zalecamy zatem skorzystanie z możliwości oględzin pojazdu we własnym zakresie lub w Autoryzowanej Stacji Obsługi danej marki, co pozwoli na pełniejszą weryfikację stanu technicznego pojazdu przed udziałem w aukcji.

OPIS STANU TECHNICZNEGO ZESPOŁÓW POJAZDU



NADWOZIE - Szkielet i poszycia zewn trzne

| L.p. | Nazwa elementu | L / P | Rodzaj uszkodzenia | Opis | Fot. nr |
|------|--------------------|-------|--------------------------------|------|---------|
| 1 | Błotnik przedni | P | Zarysowania powłoki lakierowej | | |
| 2 | Drzwi boczne tylne | L | Wgniecenia | | |
| 3 | Próg | L | Zarysowania powłoki lakierowej | | |

Pojazd w trakcie ogl dzin pokryty niegiem, mo liwo wykrycia dodatkowych uszkodze .



NADWOZIE – Opis powłoki lakierowej

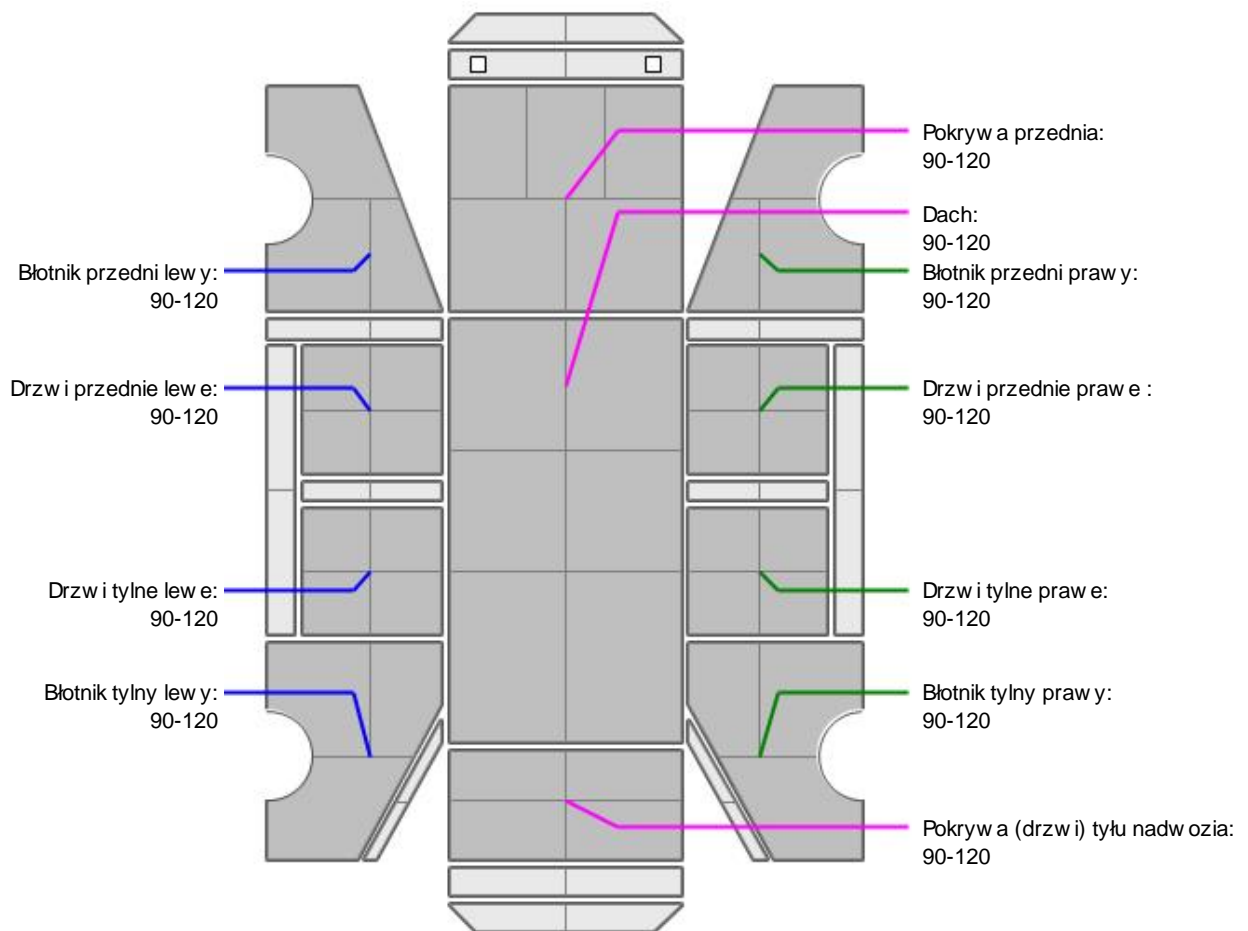

| L.p. | Nazwa elementu | L / P | Grubo powłoki [µm] | Opis |
|------|------------------|-------|--------------------|------|
| 1 | Pokrywa przednia | | 90-120 | |
| 2 | Dach | | 90-120 | |
| 3 | Błotnik przedni | L | 90-120 | |
| 4 | Drzwi przednie | L | 90-120 | |
| 5 | Drzwi tylne | L | 90-120 | |
| 6 | Błotnik tylny | L | 90-120 | |
| 7 | Błotnik przedni | P | 90-120 | |
| 8 | Drzwi przednie | P | 90-120 | |
| 9 | Drzwi tylne | P | 90-120 | |

| | | | | |
|----|-------------------------------|---|--------|--|
| 10 | Błotnik tylny | P | 90-120 | |
| 11 | Pokrywa (drzwi) tyłu nadwozia | | 90-120 | |

Podane przedziały grubo ci powłoki lakierowej poszczególnych elementów dotyczą wyłącznie punktów pomiarowych, tj. trzech wybranych miejsc na danym elemencie nadwozia. Nie oznacza to, że w pozostałych obszarach danego elementu grubość powłoki jest jednakowa ani że nie może wykroczyć poza wskazane zakresy. Pomiary wykonano urządzeniem bezdźwiękowym w posiadaniu rzeczoznawcy. Pomiar wykonany innym przyrządem może się różnić.



NADWOZIE – Wyposażenie zewnętrzne

| L.p. | Nazwa elementu | L / P | Rodzaj uszkodzenia | Opis | Fot. nr |
|------|---------------------------|-------|--------------------|------|---------|
| 1 | Zderzak przedni | | Zarysowany | | |
| 2 | Obudowa lusterka bocznego | L | Połamana | | |



NADWOZIE – Wyposażenie wewnętrzne

| L.p. | Nazwa elementu | L / P | Rodzaj uszkodzenia | Opis | Fot. nr |
|------|--|-------|--------------------|------|---------|
| 1 | Poszycie tapicerskie drzwi tyłu nadwozia | | Zarysowania | | |

Wnętrze pojazdu nosi typowe dla jego okresu eksploatacji zabrudzenia oraz zużycie wszystkich elementów.

JAZDA KONTROLNA

- | | | |
|---|-----------------------------------|----------|
| 1 | Głośność pracy silnika | BEZ UWAG |
| 2 | Głośność (stuki) zawieszenia | BEZ UWAG |
| 3 | Zmiana biegów, działanie sprzęgła | BEZ UWAG |
| 4 | Skuteczność hamulca zasadniczego | BEZ UWAG |
| 5 | Skuteczność hamulca pomocniczego | BEZ UWAG |

Próba ruchowa przeprowadzona na niewielkim dystansie, na zimnym silniku, w warunkach parkingowych, z prędkością do 15 km/h.

DOKUMENTY I KOMPLETACJA POJAZDU

- | | | |
|---|-----------------------------|----------------|
| 1 | Kluczyki (ilość sztuk) | 2 |
| 2 | Dowód rejestracyjny | TAK Tymczasowy |
| 3 | Zestaw narzędzi fabrycznych | TAK |
| 4 | Podnośnik samochodowy | TAK |
| 5 | Instrukcja obsługi | TAK |
| 6 | Gaśnica | TAK |
| 7 | Trójkąt ostrzegawczy | TAK |

POZOSTAŁE INFORMACJE

- Pochodzenie pojazdu**
Salon Polska
- Badanie poprawności numerów identyfikacyjnych**
Numer VIN wybity na karoserii pojazdu zgodny z DR
- Weryfikacja odczytanego stanu drogomierza**
Zweryfikowano w bazie Cepik

Zastrzeżenia ograniczające opinię

ü Zawarte w niniejszej Wycenie/Raporcie informacje (w tym dotyczące wyposażenia) służy jedynie ogólnym celom informacyjnym. Wycena/Raport nie może być zatem traktowana jako oferta w rozumieniu przepisów Kodeksu Cywilnego oraz opisu towaru ani zapewnienia w rozumieniu art. 4 Ustawy z dnia 27 lipca 2002 roku o szczególnych warunkach sprzedaży konsumenckiej.

ü Wycena/Raport została sporządzona w celu ustalenia istnienia albo nieistnienia uszkodzeń nieakceptowalnych po zawarciu umowy korzystania z samochodu lub innych okoliczności uzgodnionych w zleceniu. Wycena/Raport nie obejmuje typowych uszkodzeń wynikających z eksploatacji samochodu oraz jego standardowego użytkowania.

ü Jeżeli chcesz traktować ten dokument jako źródło wiedzy o samochodzie przy jego zakupie, czynisz to na własną odpowiedzialność. Rzeczoznawca Sp. z o.o. nie ponosi odpowiedzialności za takie użycie tej Wyceny/Raporu.

ü Niniejsza wycena służy wyłącznie do oszacowania wartości rynkowej przedmiotu wyceny i nie może być wykorzystywana do żadnego innego celu, niż wymieniony powyżej. W szczególności wycena nie może stanowić podstawy do oceny cech i stanu wycenianego obiektu przy jego zakupie.

ü Rzeczoznawca nie bierze na siebie odpowiedzialności za wady ukryte (prawne i fizyczne) oraz ewentualne skutki wynikające z dalszego użytkowania przedmiotu wyceny, a także za skutki wykorzystania samej wyceny.

ü Powyższa wycena nie jest ekspertyzą stanu technicznego przedmiotu wyceny i za taką nie może być uznawana, w szczególności nie może być traktowana jako gwarancja sprzedaży przedmiotu wyceny za oszacowaną wartość.

ü Wycenę przeprowadzono w oparciu o dostarczoną dokumentację oraz badanie organoleptyczne wycenianego obiektu. Nie prowadzono badań diagnostycznych oraz weryfikacji warsztatowej przedmiotu wyceny.

ü Nie stwierdzono dodatkowych niesprawności i/lub uszkodzeń i/lub braków w zakresie możliwym do ustalenia w warunkach oględzin tj. bez dostępu do spodu pojazdu, specjalistycznego sprzętu diagnostycznego, jazdy próbnej wykonanej w warunkach drogowych z obciążeniem.

ü Rzeczoznawca podczas oględzin poza warsztatem nie jest w stanie stwierdzić wypadkowej przeszłości pojazdu. W przypadku podwyższonych wartości pomiarów powłoki lakierowej, konieczna jest ekspertyza w warunkach warsztatowych.

ü Rok produkcji pojazdu - nie weryfikowano. Przyjeto w oparciu o dane przekazane przez Zleceniodawcę.

ü Niniejsza wycena nie może być publikowana w całości w jakimkolwiek dokumencie bez zgody wykonawców i bez uzgodnienia z nimi formy i treści takiej publikacji. Zakaz publikacji nie dotyczy posługiwania się wyceną w umowach cywilno-prawnych zawieranych przez zleceniodawcę i dotyczących przedmiotu.

ü Przed odbiorem pojazdu, kupujący zobowiązany jest do konfrontacji rzeczywistego stanu z informacjami zawartymi w wycenie. Odbiór przedmiotu jest równoznaczny ze zrzeczeniem się wszelkich roszczeń, co do stanu technicznego.

ü Nie badano poprawności i/lub budowy numerów identyfikacyjnych/seryjnych obiektu oraz nie weryfikowano prawdziwości danych obiektu.

ü Niniejsza wycena nie może być traktowana jako gwarancja sprzedaży przedmiotu wyceny za oszacowaną wartość.

ü W przypadku ujawnienia dodatkowych informacji dotyczących przedmiotowego pojazdu, niedostępnych w czasie wykonywania niniejszej opinii, zaprezentowane stanowisko może ulec zmianie.

ü W opinii założono, że nie wykryto żadnych faktów, które mogłyby istotnie wpływać na wartość wycenionego pojazdu, jeżeli w opisie pojazdu nie widnieje inaczej.

ü Rzeczoznawca nie ponosi odpowiedzialności za ewentualne błędy wynikające z przedstawionych informacji otrzymanych od użytkownika/sprzedawcy/zamawiaczego wyceny, jeżeli brak podstaw do kwestionowania ich zgodnie ze stanem rzeczywistym lub też ustalenie stanu rzeczywistego przez rzeczoznawcę było niemożliwe lub znacznie utrudnione.

ü Wyposażenie standardowe wg. Info - Ekspert. Rzeczoznawca nie ponosi odpowiedzialności za ewentualne błędy programu. Lista wyposażenia w wycenie ma charakter poglądowy i nie potwierdza kompletności. Aby ustalić specyfikacje fabrycznego wyposażenia należy się do dealera.

ü W warunkach, w jakich przeprowadzono oględziny rzeczoznawca nie miał możliwości zweryfikowania poprawności

działania całego wyposażenia.

Ü Opis stanu technicznego pojazdu jest ważny na dzień oglądania. Rzeczoznawca nie bierze odpowiedzialności za zmiany stanu pojazdu wynikające z dalszej eksploatacji lub postoju (np. uszkodzenie akumulatora, powłoki lub powstanie ognisk korozji, uszkodzenie układu hamulcowego, itp.) – zaleca się sprawdzenie daty wyceny

Ü Jeżeli elementy jednostki napędowej, układu przeniesienia napędu itp., są rozmontowane, rzeczoznawca nie weryfikuje kompletności poszczególnych układów. Możliwość wystąpienia braków w kompletacji (np. ze względu na wykorzystanie unieruchomionego pojazdu jako „dawcy części”).

Ü Nie weryfikowano odczytanego stanu drogomierza z zapisami w urządzeniach elektronicznych pojazdu. Rzeczoznawca nie dokonuje oceny autentyczności przebiegu.

Ü W przypadku pojazdów z niesprawnym akumulatorem lub bez niego - podłączenie sprawnego akumulatora nie gwarantuje sprawności technicznej pojazdu. W związku z tym przyjmuje się, iż stan techniczny pojazdu jest nieznanym, istnieje ryzyko ujawnienia wad ukrytych i dodatkowych uszkodzeń.

Ü Nie weryfikowano gwarancji, statusu pakietów serwisowych i kompletności w zakresie wyposażenia dodatkowego, z którym przedmiot był zamówiony.

Dokument wystawiony elektronicznie, ważny bez podpisu

DOKUMENTACJA FOTOGRAFICZNA



Fot. nr 1



Fot. nr 2



Fot. nr 3



Fot. nr 4



Fot. nr 5



Fot. nr 6



Fot. nr 7

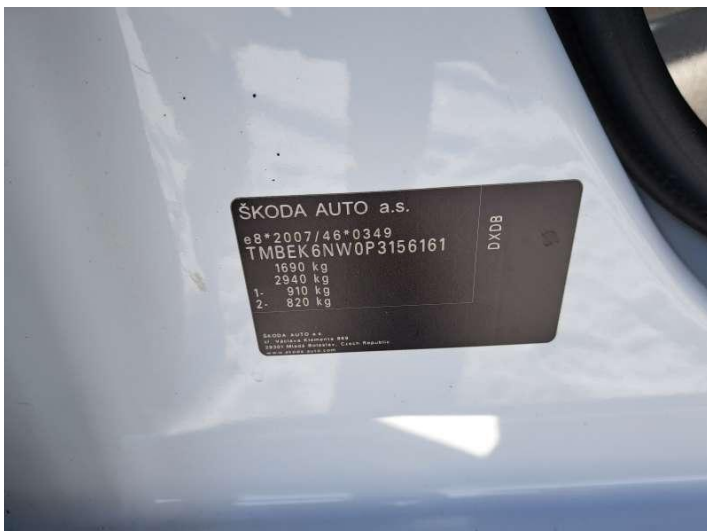

Fot. nr 8

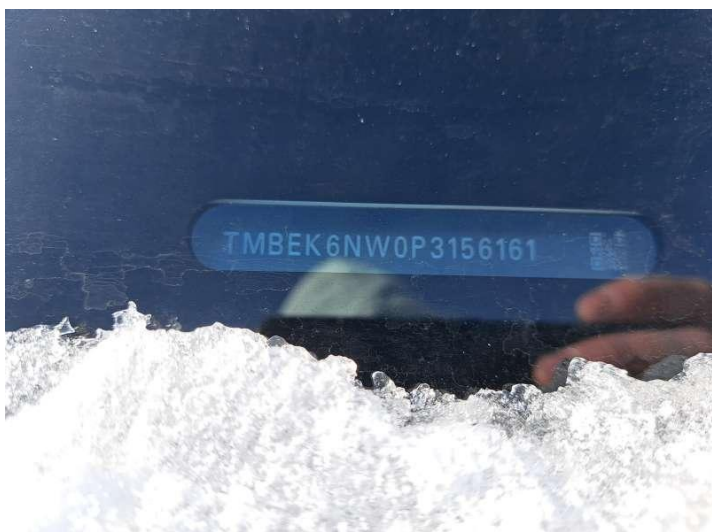

Fot. nr 9



Fot. nr 10

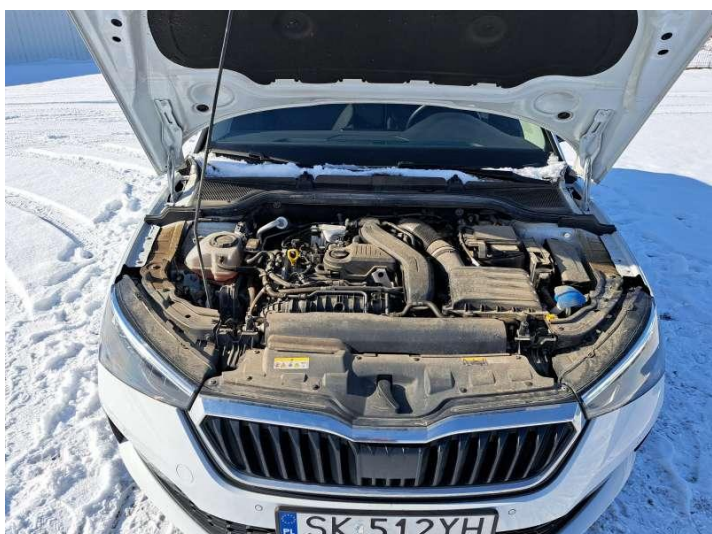

Fot. nr 11

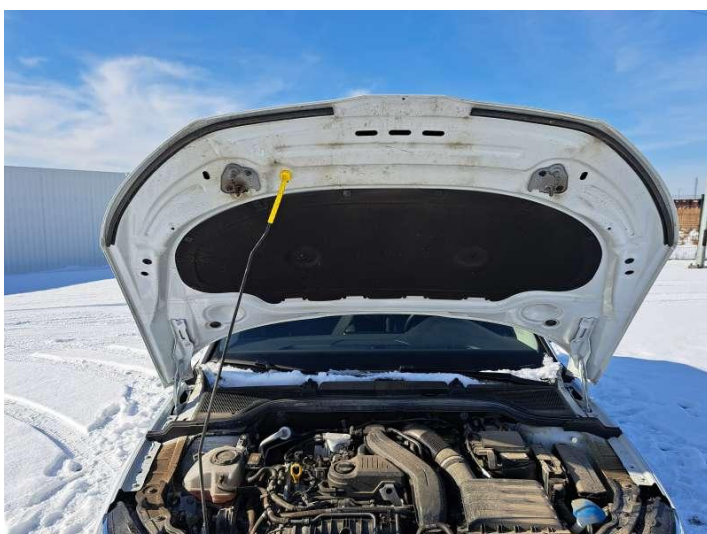

Fot. nr 12

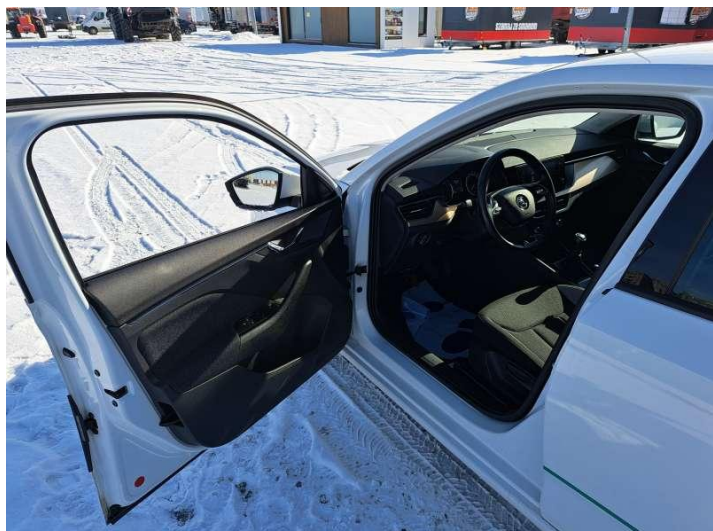

Fot. nr 13



Fot. nr 14



Fot. nr 15



Fot. nr 16

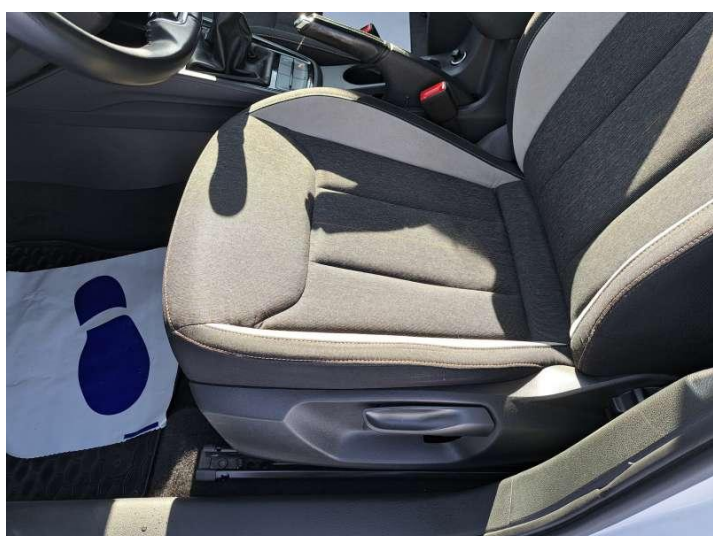

Fot. nr 17



Fot. nr 18



Fot. nr 19



Fot. nr 20



Fot. nr 21



Fot. nr 22



Fot. nr 23

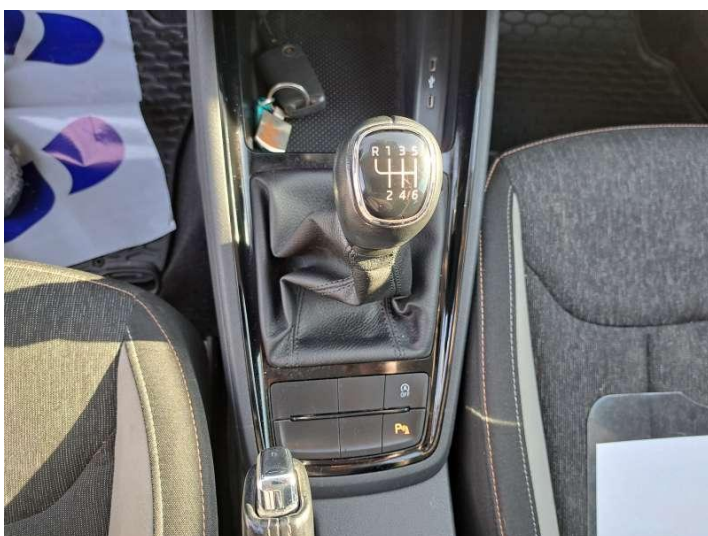

Fot. nr 24



Fot. nr 25



Fot. nr 26



Fot. nr 27



Fot. nr 28



Fot. nr 29

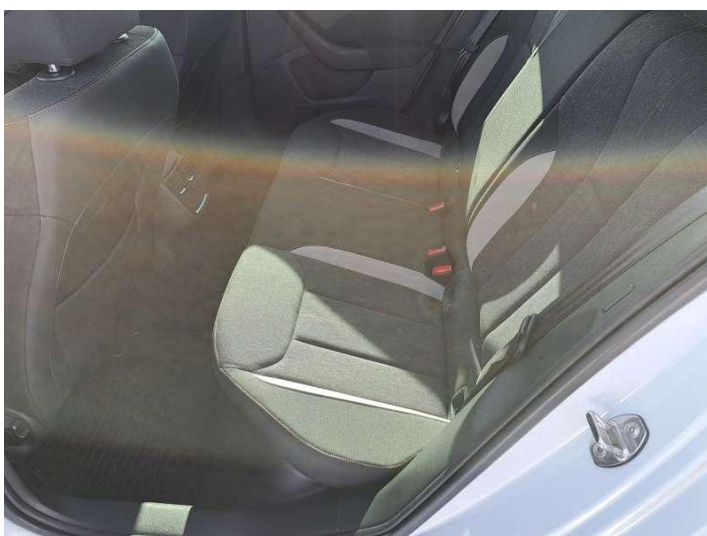

Fot. nr 30



Fot. nr 31



Fot. nr 32



Fot. nr 33



Fot. nr 34

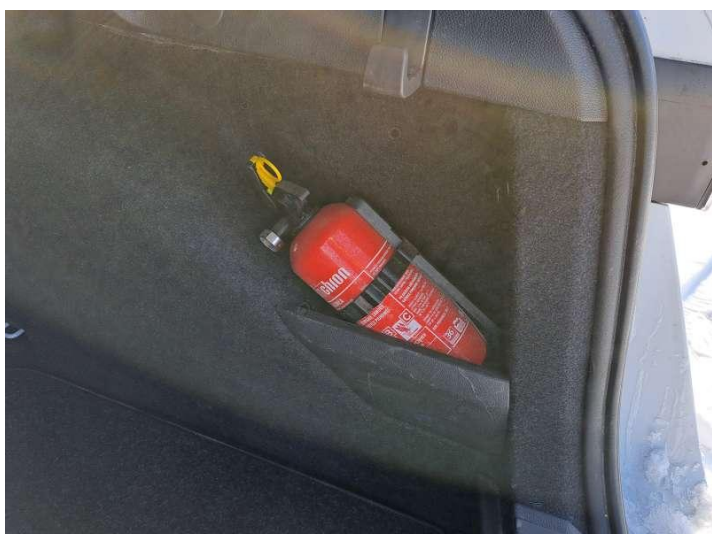

Fot. nr 35



Fot. nr 36



Fot. nr 37



Fot. nr 38



Fot. nr 39

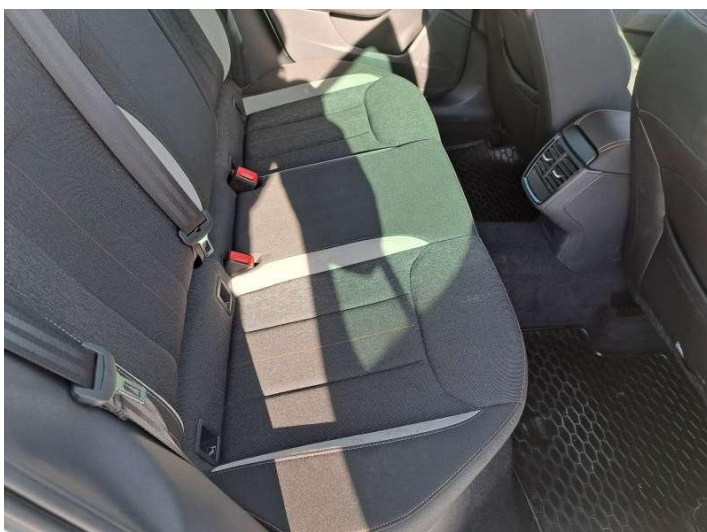

Fot. nr 40



Fot. nr 41



Fot. nr 42



Fot. nr 43

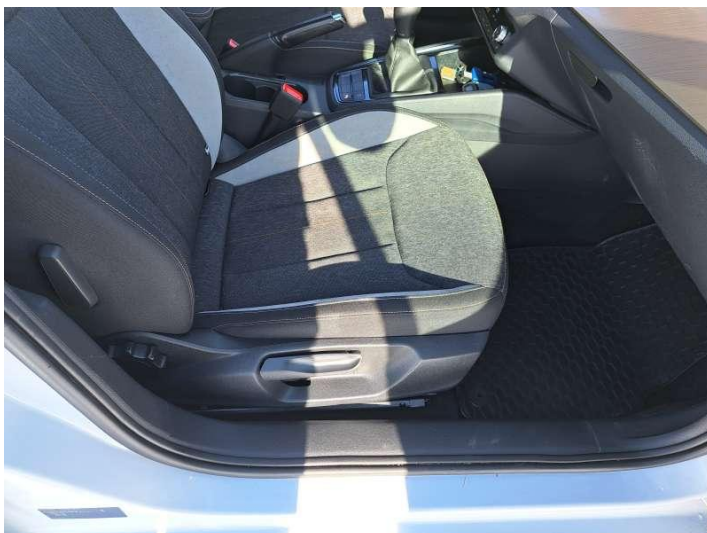

Fot. nr 44



Fot. nr 45



Fot. nr 46

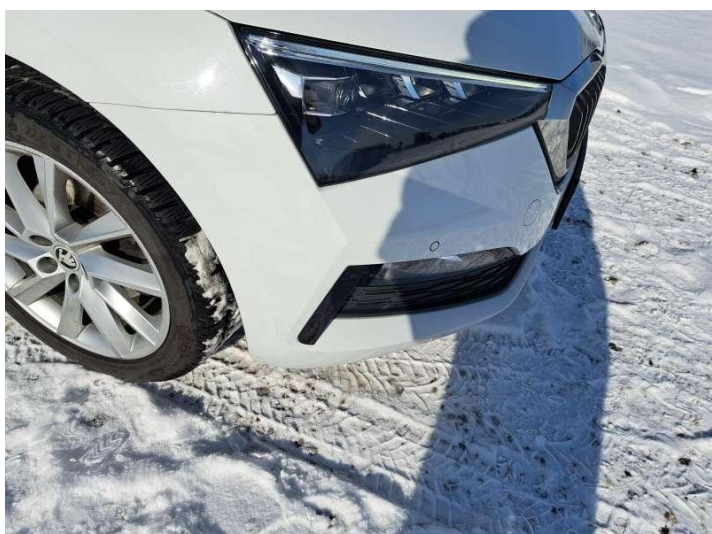

Fot. nr 47



Fot. nr 48



Fot. nr 49



Fot. nr 50



Fot. nr 51

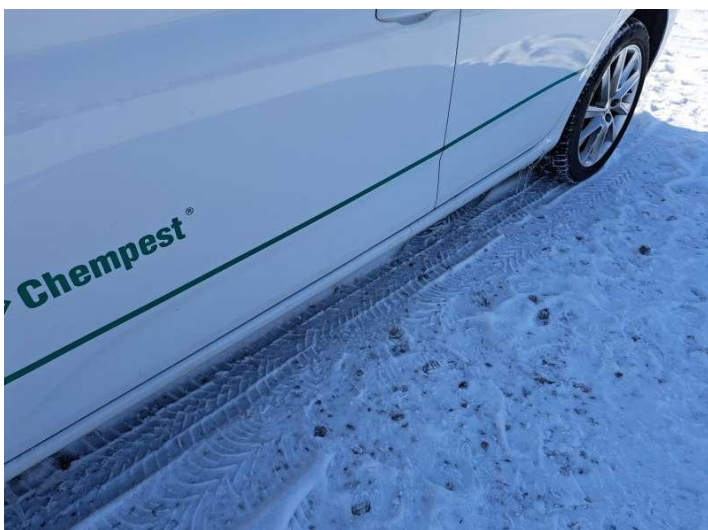

Fot. nr 52



Fot. nr 53

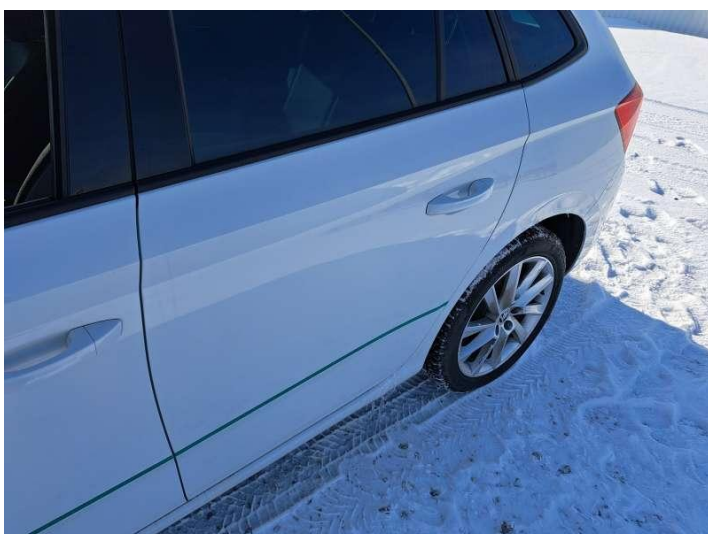

Fot. nr 54



Fot. nr 55



Fot. nr 56

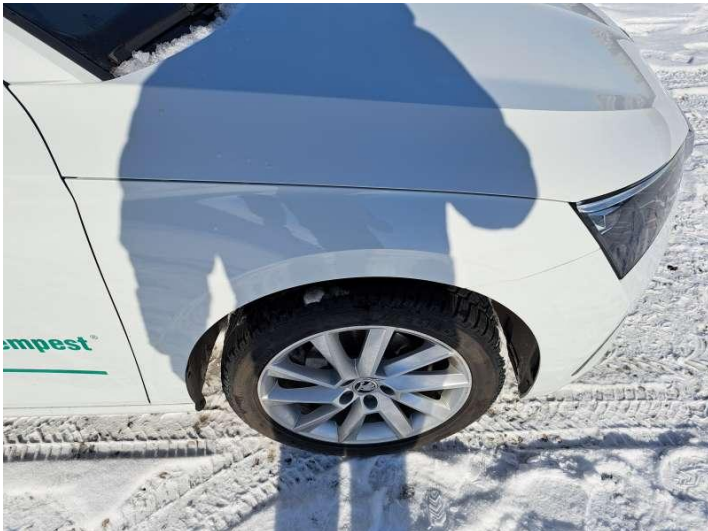

Fot. nr 57



Fot. nr 58

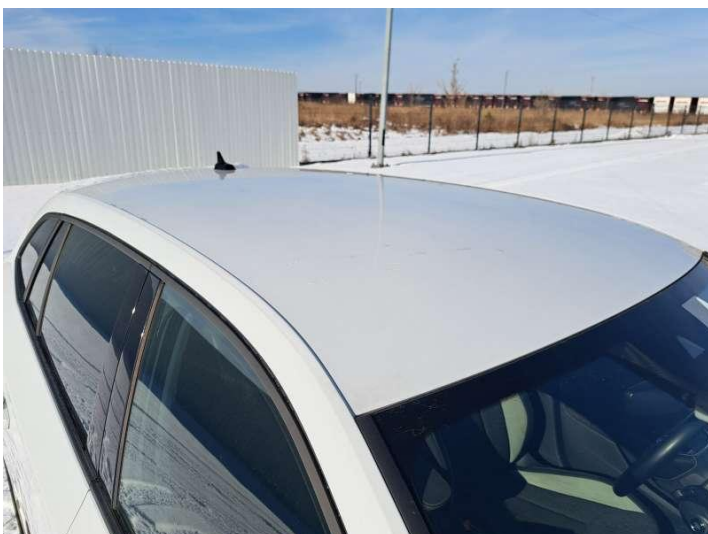

Fot. nr 59



Fot. nr 60



Fot. nr 61



Fot. nr 62



Fot. nr 63



Fot. nr 64



Fot. nr 65

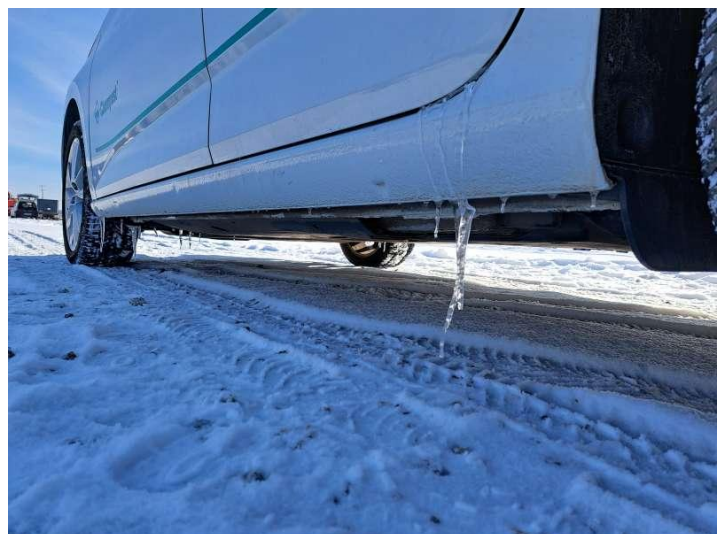

Fot. nr 66



Fot. nr 67



Fot. nr 68



Fot. nr 69

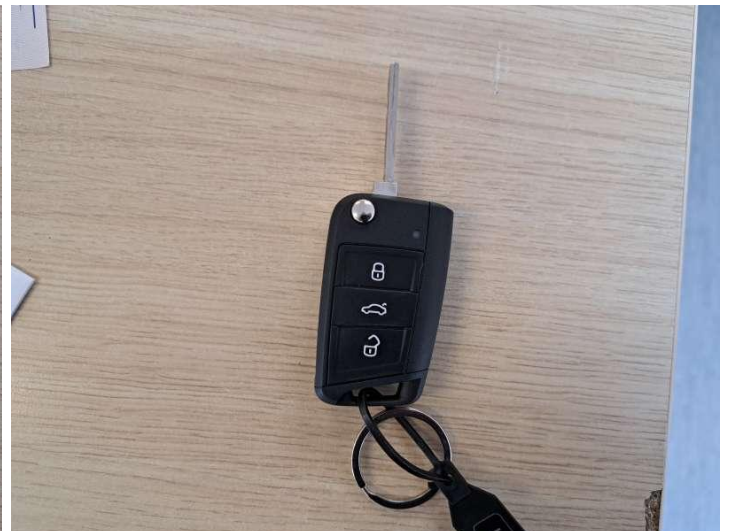

Fot. nr 70

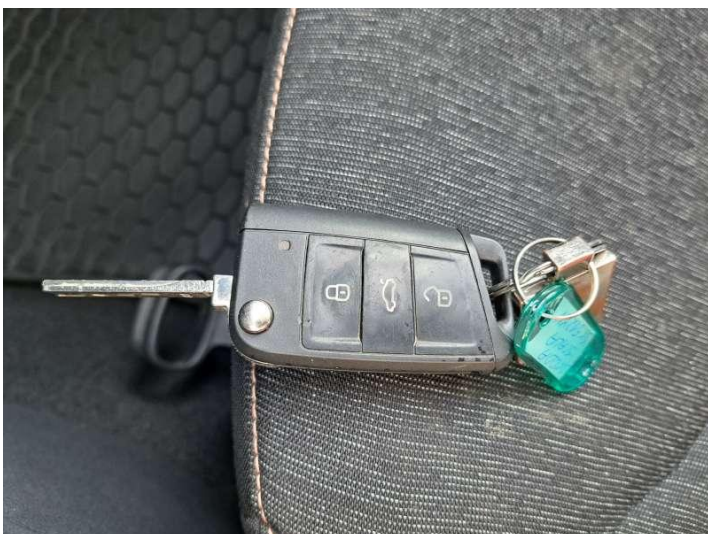

Fot. nr 71

Dokument wystawiony elektronicznie, warty bez podpisu