MOTOEXPERT
RZECZOZNAWSTWO TECHNIKI SAMOCHODWEJ
MASZYN I URZĄDZEŃ

www.motoexpert.pl
www.rzeczoznawcy-motoexpert.pl

BIURO: 05-420 Józefów, ul. Parkowa 4
NIP: 532-18-76-221

tel./fax: +48 / 22 789 31 25
e-mail: motoexpert@motoexpert.pl

OPINIA Nr DAW-247/26 z dnia 12.02.2026r.

Rzeczoznawca:	mgr inż. Andrzej Walewski	CCRS411/04/08/11/14/17/20/23/25 Lista Ministra Infrastruktury RS 001044
Zleceniodawca:	ING Lease Polska Sp. z o.o.	
Adres:	ul. Puławska 2	kod: 02-566 Warszawa
Zlecenie:	e-mail	z dnia: 02.02.2026r.
Przedmiot wyceny:	Ploter klejący Shenzhen ZCX-BT2000	
Cel wyceny:	Celem wyceny jest oszacowanie wartości przedmiotu wyceny z uwzględnieniem sprzedaży wymuszonej.	

Niniejszą opinię opracowano w oparciu o:

- Szczegółowe zapoznanie się ze stanem przedmiotu wyceny.
- Szczegółowe oględziny maszyny dokonane w dniu 05.02.2026r. na terenie firmy FAMAT Serwis Sp. z o.o., ul. Metalowa 10, magazyn Załącze 16, 05-660 Grójec.
- Podstawy wyceny wartości środków Technicznych – Wydawnictwo BOMIS Press (Poznań) autorstwa dr Tadeusza Klimka.
- Podstawy wyceny wartości środków Technicznych – standard MOTOEXPERT.
- Doświadczenie własne rzeczoznawcy.
- Wartość maszyny określono na podstawie ogłoszeń sprzedaży maszyn podobnych, znalezionych na wyspecjalizowanych witrynach internetowych, oraz konsultacje branżowe.
- Dane techniczne ustalono na podstawie fabrycznej tabliczki znamionowej maszyny oraz witryny internetowej producenta.

Dane identyfikacyjne maszyny:

Rodzaj	Ploter klejący (automat do klejenia)
Marka, model	**Shenzhen ZCX-BT2000**
Numer seryjny	**brak**
Rok produkcji	**2020** (wg fv zakupowej)
Czas pracy	b.d.
Producent	Shenzhen ZCX Technology Co. Ltd No. 108, Building 1, Tongfang Creative Culture Industrial Park, Exit D, Chiny

Podstawowe techniczne maszyny:

Wymiary	2 940 x 2 750 x 1 450 m
Waga	1 000 kg
Moc	3,5 kW
Napięcie	AC 220V 50~60Hz

W czasie oględzin stwierdzono:

Do oceny przedstawiono ploter klejący Shenzhen ZCX-BT2000 o w/w danych techniczno-identyfikacyjnych. Wizualny stan techniczny maszyny - niedostateczny. Widoczne liczne znaczne zabrudzenia powierzchni zewnętrznych oraz szaf sterowniczych. Maszyna podczas oględzin wyłączona z eksploatacji, składowana na terenie magazynu poleasingowego – brak możliwości przeprowadzenia próby ruchowej. Zlokalizowano tabliczkę znamionową. Ta tabliczce znamionowej brak oznaczeń roku produkcji oraz numeru seryjnego. Rok produkcji określono na podstawie faktury zakupowej udostępnionej przez Zleceniodawcę.
Maszyna niekompletna, brak stołu górnego oraz pilota sterowania.

UWAGA!
Brak możliwości przeprowadzenia próby ruchowej oraz pełnej weryfikacji sprawności (w szczególności drożności systemu klejącego) i kompletności maszyny. Przed ponownym uruchomieniem w cyklu produkcyjnym wymagany jest przegląd techniczny wykonany przez autoryzowany serwis.

Zastrzeżenia ograniczające:
Istotą niniejszego opracowania jest określenie aktualnej wartości urządzenia, a nie jego ceny. Ocena nie może być powielana i publikowana bez zgody autora. Niniejsza opinia nie może być wykorzystana do żadnego innego celu niż określony w niniejszej opinii. Wydając niniejszą opinię rzeczoznawca zastrzega, że nie bierze odpowiedzialności za wady ukryte przedmiotu opinii oraz za wszelkie inne czynniki niemożliwe do wykrycia przy zachowaniu należytej staranności, jak i za skutki innego wykorzystania wyceny lub opinii.
Wszelkie roszczenia klienta wynikające z błędnej wyceny, spowodowanej wyłącznie niezachowaniem należytej staranności przez rzeczoznawcę, mogą być egzekwowane jedynie, gdy po stronie klienta powstanie szkoda w rozumieniu Kodeksu Cywilnego. Za szkodę w rozumieniu ust. powyżej nie może zostać uznany taki błąd w wycenie, który powoduje jedynie marginalną różnicę między wartością wycenioną rzeczy a jej wartością faktyczną. Wartość przedmiotu wyceny została ustalona na dzień sporządzenia wyceny.
Niniejsze oszacowanie wartości nie jest ekspertyzą stanu technicznego przedmiotu wyceny i za taką nie może być uznawane. Niniejsze oszacowanie wartości nie jest ekspertyzą stanu technicznego przedmiotu wyceny i za taką nie może być uznawane, w szczególności nie może być traktowane jako gwarancja sprzedaży przedmiotu wyceny za oszacowaną wartość.
Nie badano tytułu użytkowania, przebiegu eksploatacji ani tytułu własności wycenianego obiektu i ewentualnego istnienia ograniczenia praw rzeczowych, a także prawdziwości danych identyfikacyjnych przedmiotu wyceny zamieszczonych na tabliczkach znamionowych i w przedstawionych dokumentacjach technicznych oraz nie weryfikowano odczytanego stanu drogomierza z zapisami w urządzeniach elektronicznych pojazdu.
Specyfikacja wg programu operacyjnego w zakresie wyposażenia standardowego i dodatkowego nie gwarantuje zgodności ze stanem faktycznym w zakresie niemożliwym do ustalenia przez rzeczoznawcę podczas oględzin.
Klient oświadcza, że jest świadom stanu technicznego rzeczy będącej przedmiotem wyceny. Do spraw nieuregulowanych w niniejszych zastrzeżeniach stosuje się odpowiednio przepisy Kodeksu Cywilnego oraz Polisy Ubezpieczeniowej PZU, którą związany jest rzeczoznawca. Klient oświadcza, że zapoznał się z powyższą treścią zastrzeżeń ograniczających, zgadza się z ich brzmieniem i nie będzie w przyszłości egzekwował praw stojących w sprzeczności z wymienionymi zastrzeżeniami ograniczającymi.

Na tym wycenę zakończono.

Dokument wygenerowany elektronicznie, ważny bez podpisu.

Załączniki:
- dokumentacja fotograficzna.

RZECZOZNAWCA

PFEIFER
ZCX

EFD
INDUCTION
CAPACITY 25
ZCX
Hotline: 4000-163-360
Website: www.best-glue-machine.com
www.zcxauto.com

Shenzhen ZCX Technology Co. Ltd
众创鑫
ZHONG CHUANG XIN
Phone: 0755-23190772
Fax: 0755-23190772
Web: www.zcxauto.com
Hotline: 4000-163-360
Model: ZCX-BT2000
P/N: Glue potting machine
Voltage: AC 220V 50~60Hz
Air pressure: 0.5-0.8Mpa
Power: 3.5KW
Operational environment: Indoor normal temperature
Weight: 1000KG
Dimension: 2940x2750x1450mm
Add: No.108, Building 1, Tongfang Creative Culture Industrial Park, Exit D, Houting Subway Station, Shajing Street, Baoan District, Shenzhen

PFEIFER
WEIGHT
1830 kg
ZCX
ZCX

PFEIFER
WEIGHT
1830 kg
ZCX
Hotline: 4000-163-360
Website: www.best-glue-machine.com
www.zcxauto.com

PFEIFER
WEIGHT
1830 kg
STOP

WARNING!
NON-PROFESSIONALS
DO NOT OPEN
WARNING
CAUTION, DANGER!

MCGS
STOP
COMPUTER
POWER
RESET
STIRRING

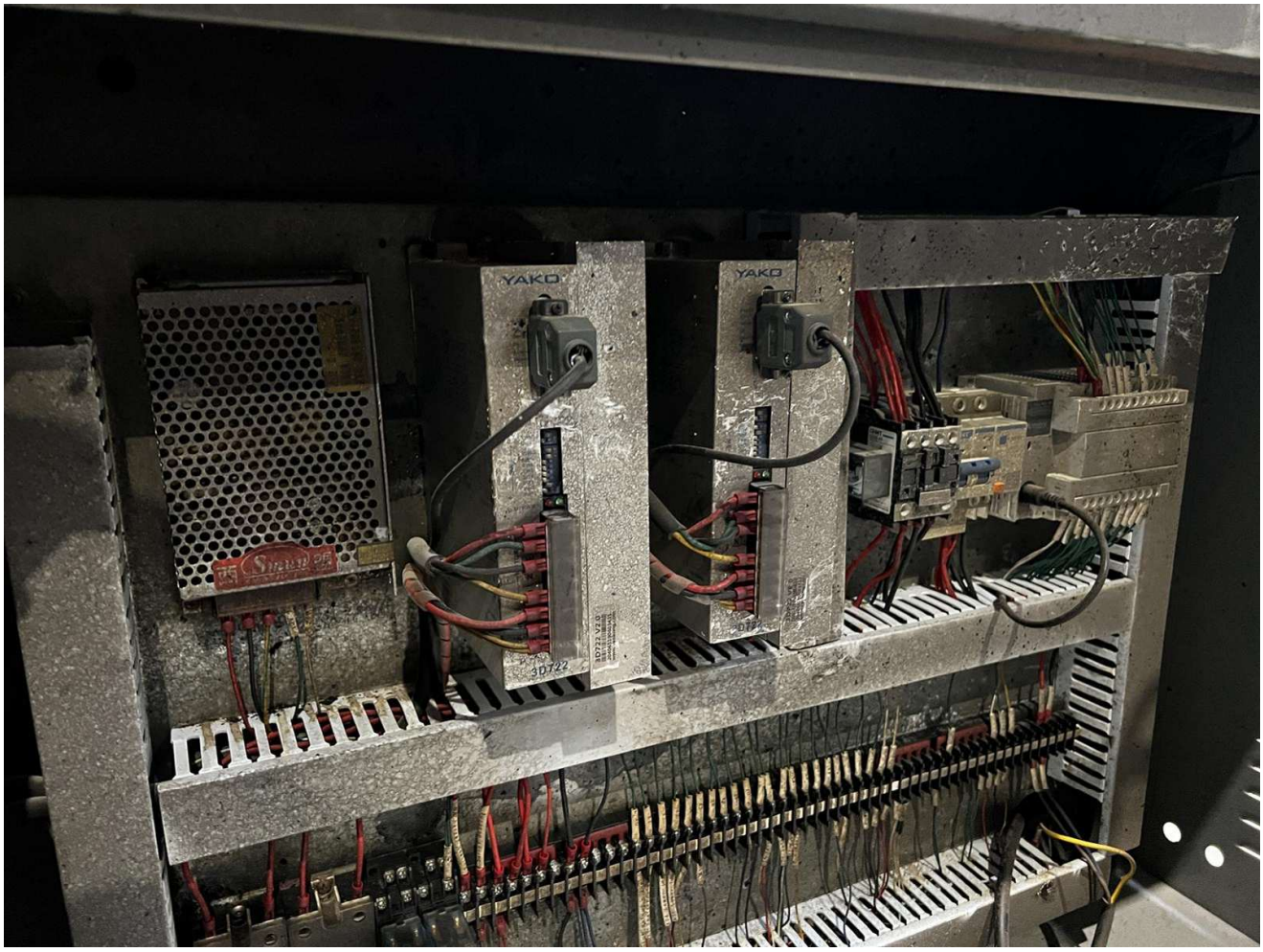
YAKO
YAKO
3D722

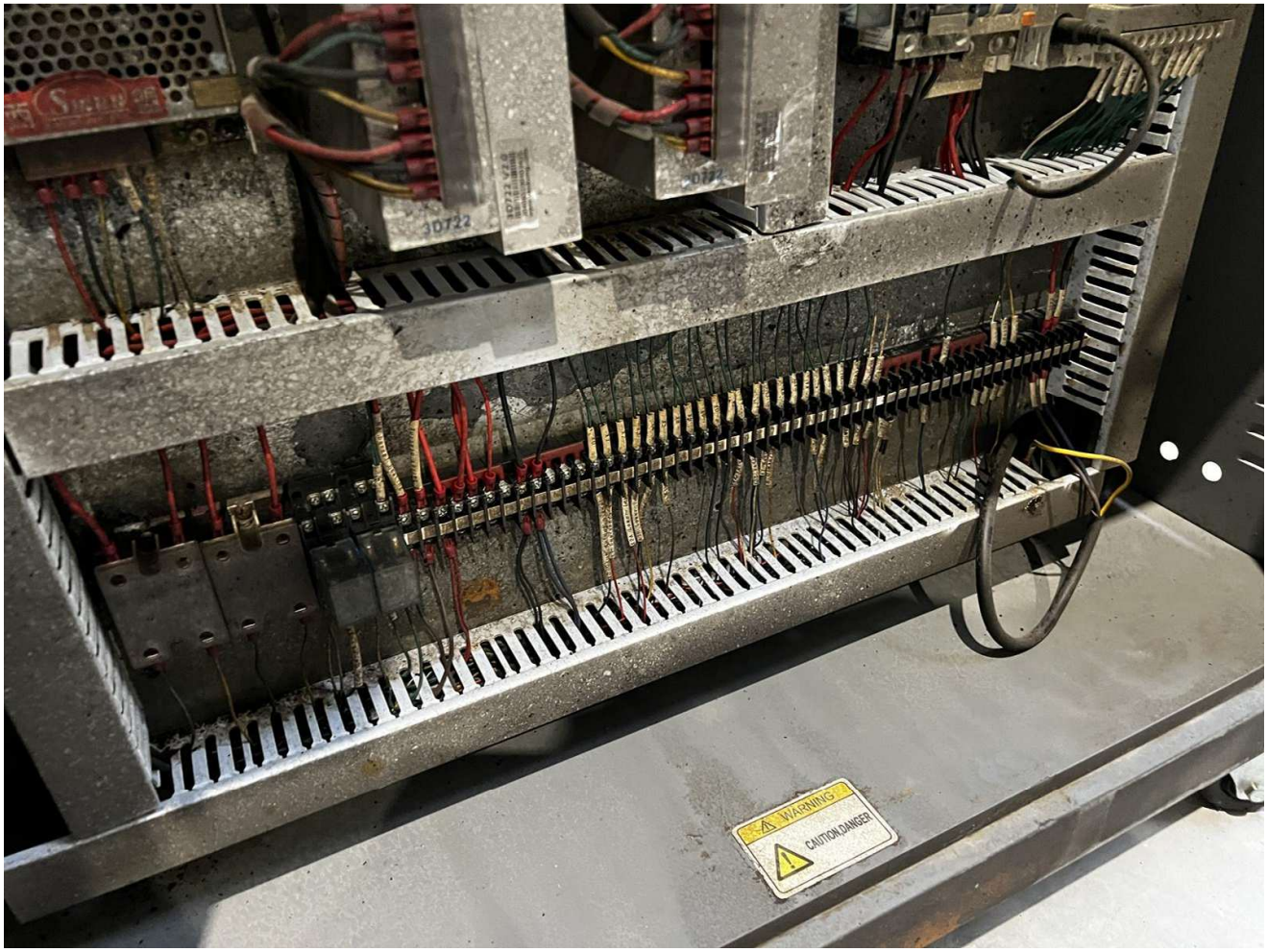
3D722
WARNING
CAUTION DANGER

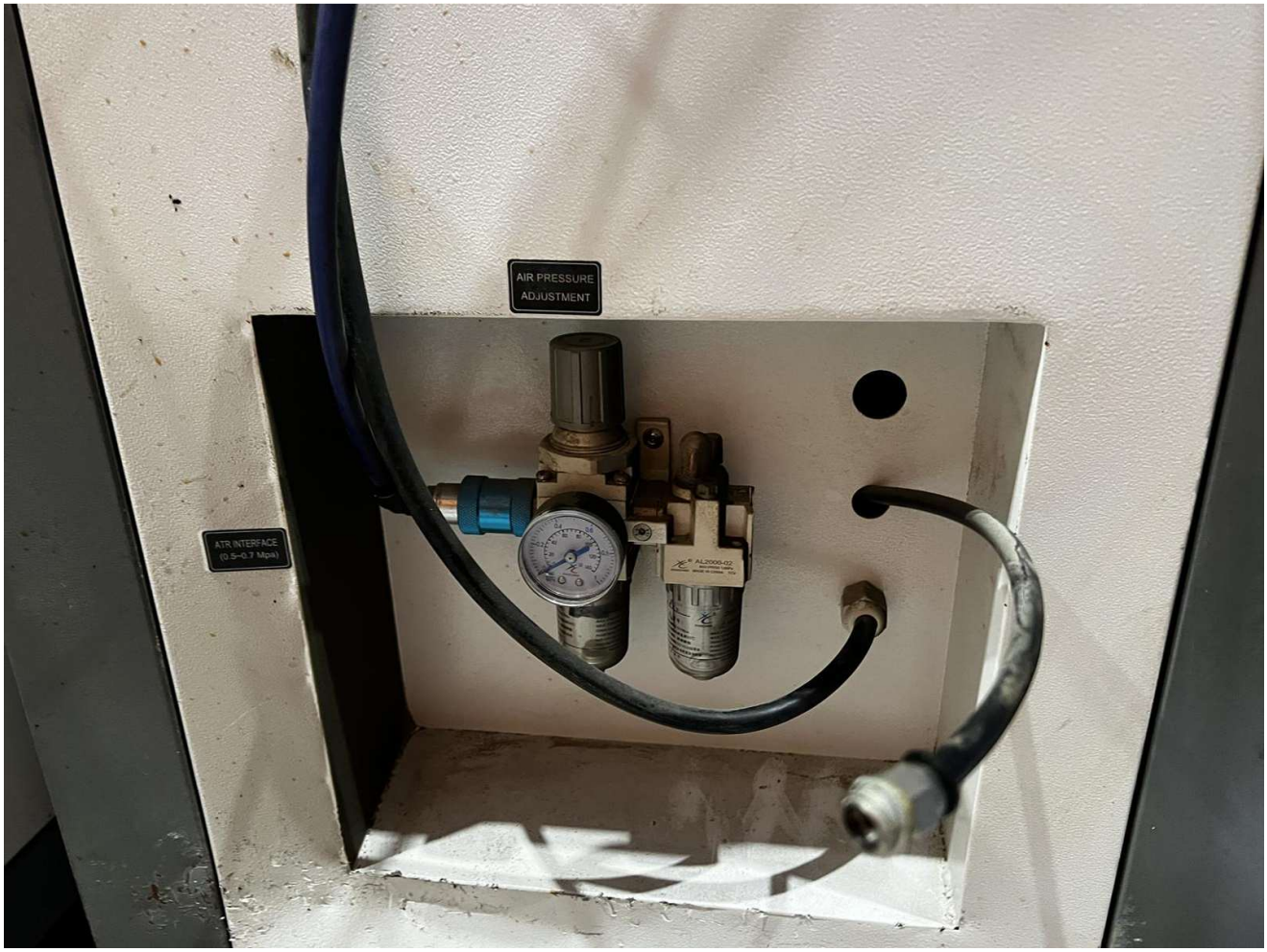
AIR PRESSURE
ADJUSTMENT
AIR INTERFACE
(0.5~0.7 Mpa)
AL2000-02

WARNING
CAUTION/DANGER

WARNING
CAUTION,DANGER

运动控制系统
三轴点胶机系统V
QZ-NC03
CAN
RS232
PUL4-
PUL4-
DIR3-

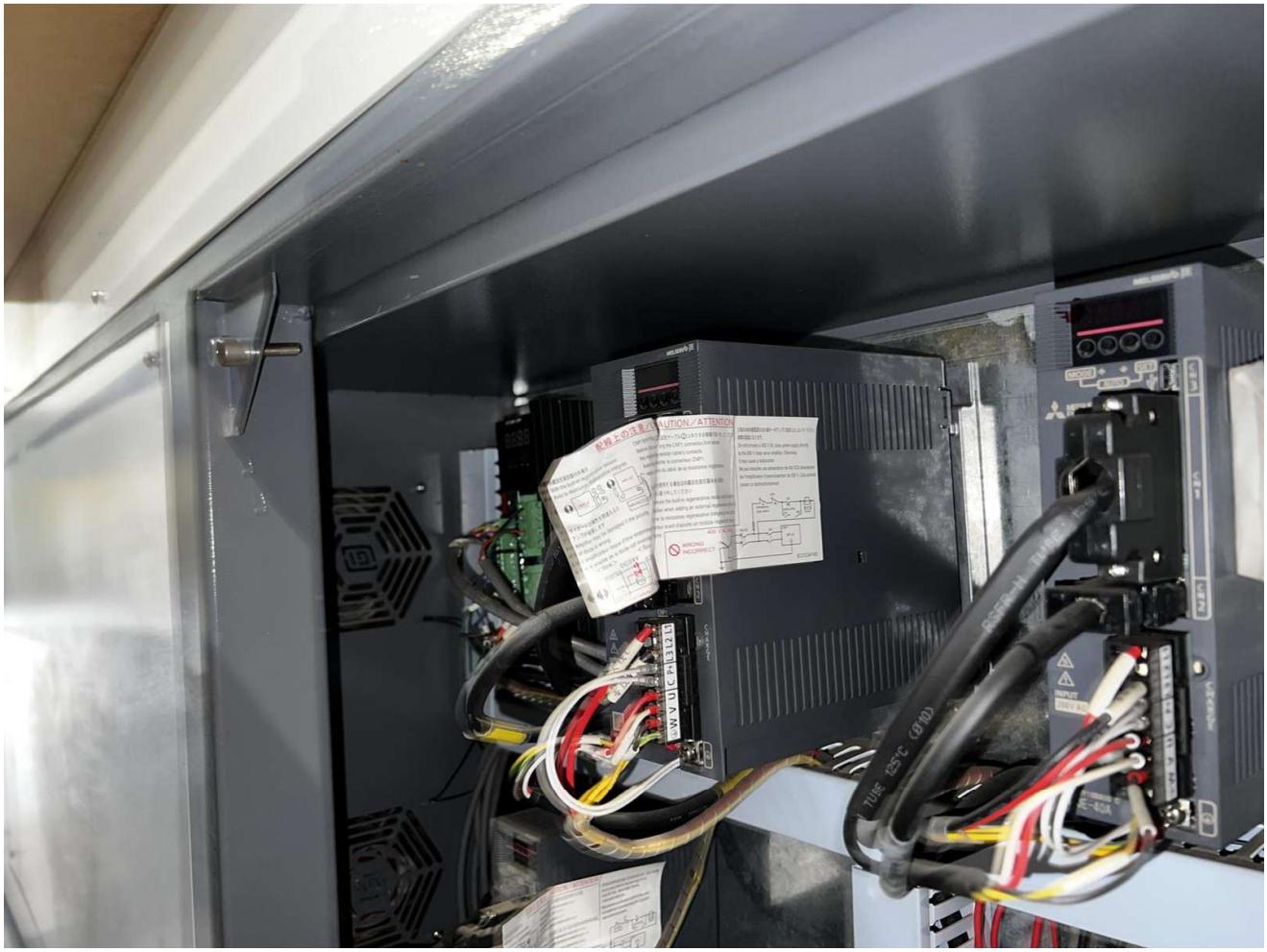

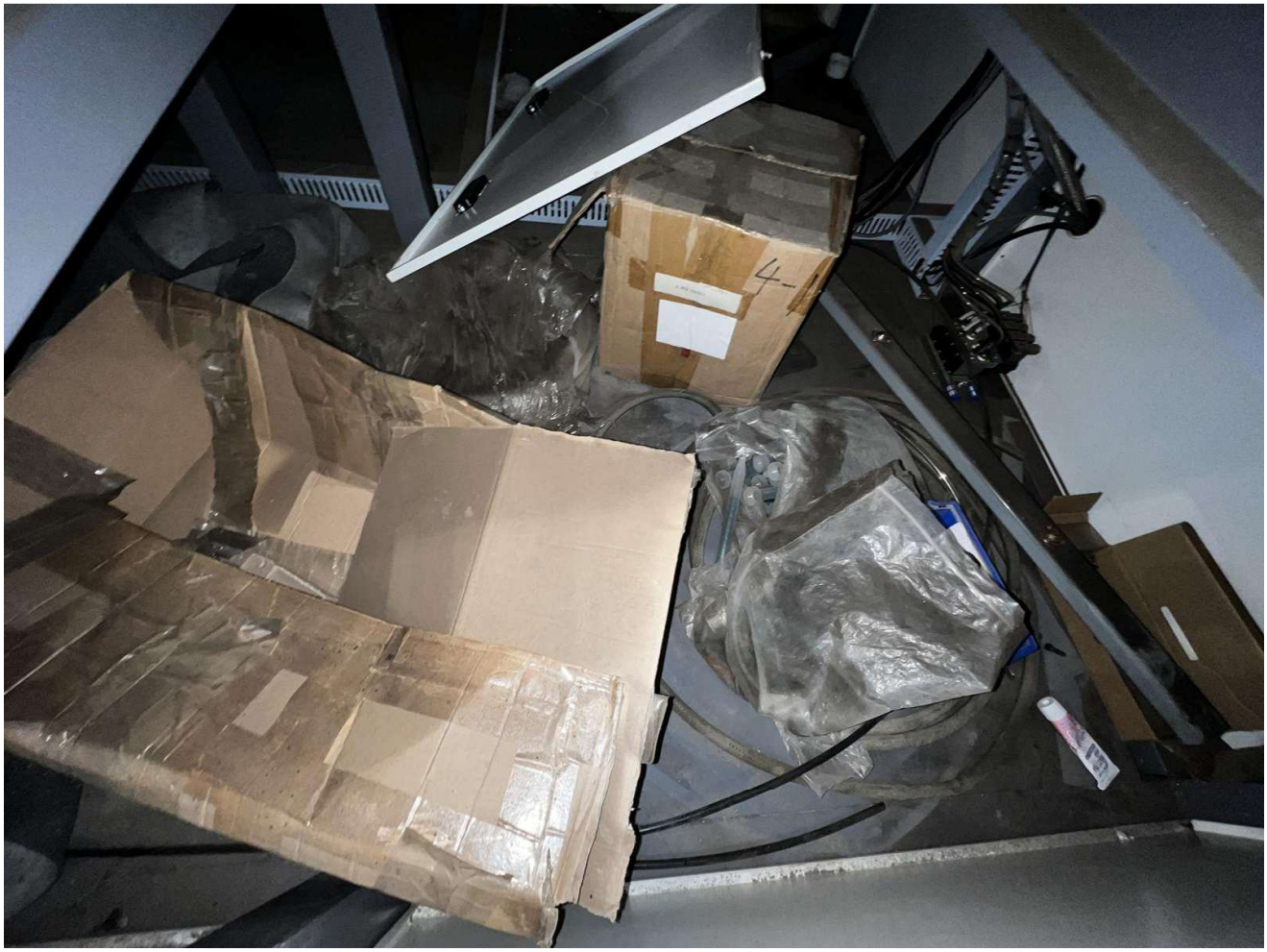

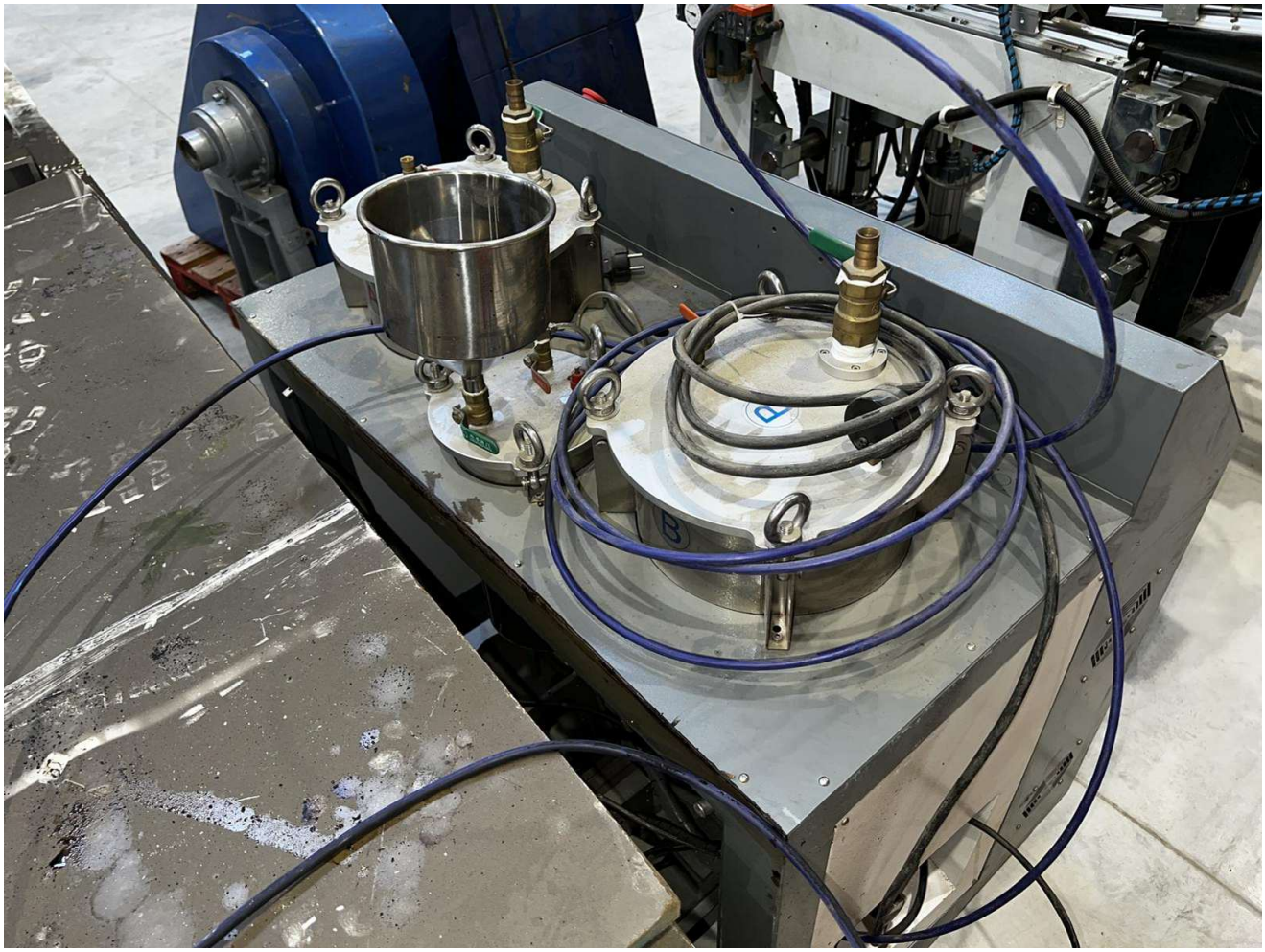

混合式步进电机
110BYG350B
相数：3 额定电流：6A
步距角:1.2 保持力矩:12NM

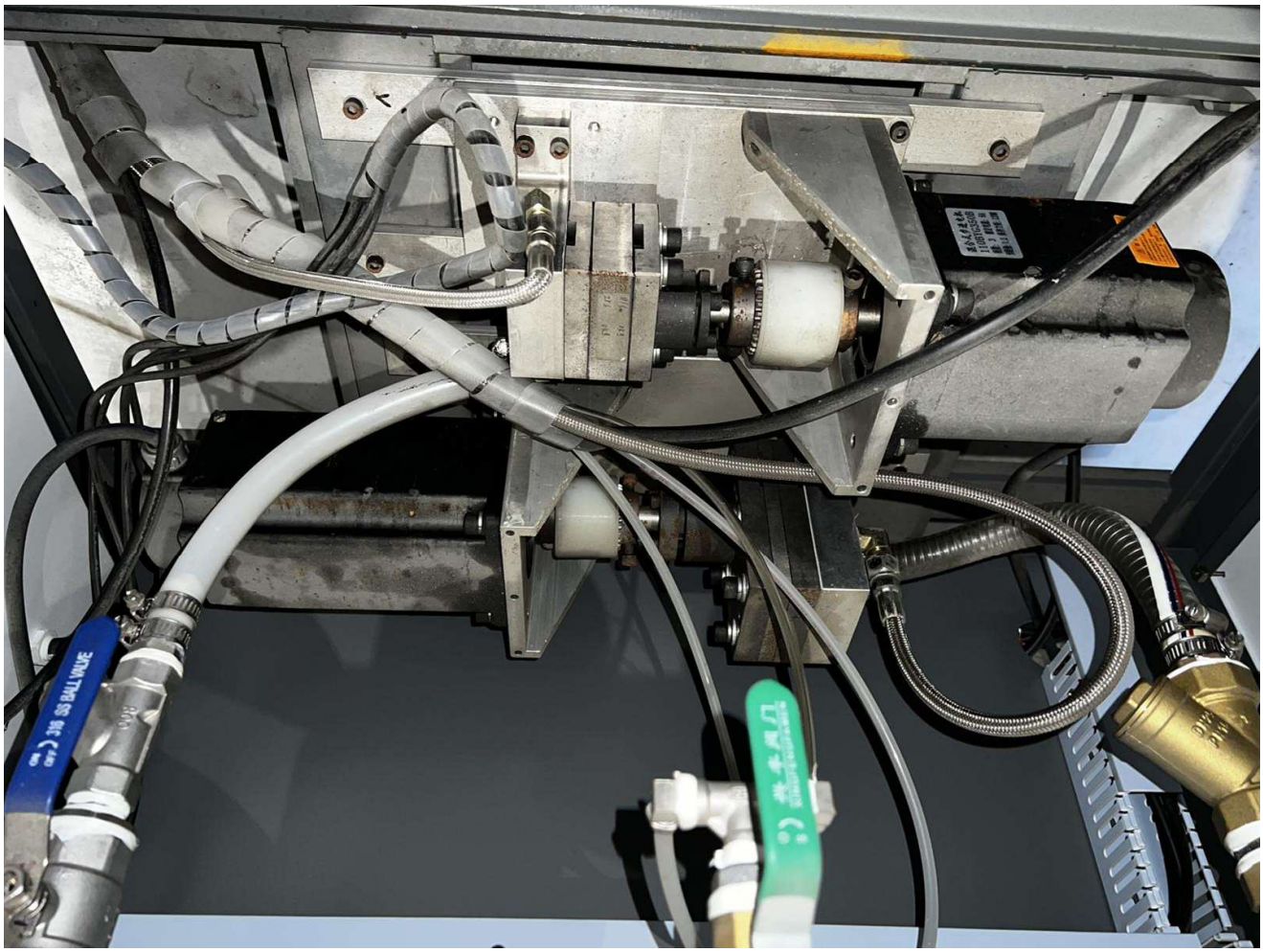

WARNING
CAUTION,DANGER