

Nr zlecenia: 127/26/09/2025/IMPULS

z dnia: 26.10.2025

Zleceniodawca:

IMPULS Leasing Polska Sp. z o.o.
Al. Jerozolimskie 212A
02-486 Warszawa

Rzeczoznawca:

in . Szymon Mróz/zatw. Pion Weryfikacyjny eRzeczoz



Wycena Wartości

Zadanie: Ocena stanu technicznego i określenie wartości rynkowej pojazdu

DANE IDENTYFIKACYJNE POJAZDU

Dane: [T] X-2025

Rodzaj pojazdu:	Samochód terenowy	VIN:	3 M V D M 6 W G A 0 E 2 0 4 8 6 4
Marka:	MAZDA	Nr rejestracyjny:	ST9078S
Model pojazdu:	CX-30 2.0 MR`19 E6d	Nr Info-Ekspert:	021-01249
Wersja:	Hikari Aut.	Rok produkcji:	2020

Wskazanie drogomierza	144837 km
Data pierwszej rejestracji	24.03.2021
Data wykonania badania technicznego	24.03.2024
Rodzaj nadwozia	kombi (uniwersalne) 5 drzwiowe 5 osobowe
Dop. masa całkowita	1957 kg
Jednostka napędowa	z zapł. iskrowym Mild Hyb. (benzyna)
Pojemność / Moc silnika	1998 ccm / 110kW (150KM)
Liczba cylindrów / Układ cylindrów / Liczba zaworów	4 / rzędowy / 16
Rodzaj skrzyni biegów	automatyczna
Rodzaj napędu	przedni (4x2)
Kolor powłoki lakierowej, (rodzaj lakieru)	Czerwony 2-warstwowy z efektem metalicznym

WYPOSAŻENIE STANDARDOWE

L.p.	Nazwa elementu wyposażenia	L.p.	Nazwa elementu wyposażenia
1	Audio System Bose	36	System E-Call
2	Autoalarm	37	System inteligentnego wspomagania hamowania SBS
3	Czujnik zmierzchu	38	System kamer 360°
4	Czujniki parkowania - przód	39	System kontroli trakcji TCS
5	Czujniki parkowania - tył	40	System monitorowania ciśnienia powietrza w oponach TPMS
6	Drzwi tyłu nadwozia sterowane elektrycznie	41	System monitorowania martwego pola BSM

7	Dywaniki luksusowe	42	System monitorowania ruchu poprzecznego podczas cofania z funkcji hamowania RCTB
8	Gałka d wigni zmiany biegów pokryta skór	43	System monitorowania ruchu poprzecznego przed pojazdem FCTA
9	Gło niki 12 szt.	44	System multimedialny Mazda Connect 8.8"
10	Gniazdo 12V	45	System nawigacji satelitarnej Mazda
11	Hamulec postojowy elektromechaniczny z funkcji Auto Hold	46	System rozpoznawania znaków ograniczających prędkość TSR
12	Immobilizer	47	System stabilizacji toru jazdy DSC
13	Kamera cofania	48	System sterowania ergonomiczny HMI (pokrętło wielofunkcyjne)
14	Kierownica podgrzewana	49	System wspomagający hamowanie SCBS
15	Kierownica pokryta skór	50	System wspomagający utrzymanie pojazdu w pasie ruchu LAS
16	Klimatyzacja automatyczna 2 strefowa	51	System wspomagania nagłego hamowania EBA
17	Kurtyny powietrzne boczne	52	System wspomagania ruszania pod górę HLA
18	Lusterka zewnętrzne składane elektrycznie	53	System zapobiegający kolizjom przy małej prędkości SCBS-R (podczas cofania)
19	Lusterka zewnętrzne w kolorze nadwozia	54	System zwiększania przyczepności pojazdu zaawansowany (G-Vectoring Control+)
20	Lusterka zewnętrzne z kierunkowskazami	55	Szyby tylne przyciemniane
21	Lusterko wewnętrzne bez ramki	56	wiatła do jazdy dziennej LED
22	Lusterko wewnętrzne ciemniane automatycznie	57	wiatła mijania włączane automatycznie
23	Lusterko zewnętrzne kierowcy ciemniane automatycznie	58	wiatła tylne LED
24	Oslony przeciwsłoneczne z lusterkami pod wietlanymi	59	Tapicerka tekstylna Dark Gray
25	Podłokietnik centralny przedni	60	Tarcze kół aluminiowe 18" Silver
26	Podsufitka w kolorze beżowym	61	Tempomat aktywny MRCC
27	Poduszka powietrzna kolanowa kierowcy	62	Tuner radiowy cyfrowy DAB
28	Poduszki powietrzne boczne przednie	63	Wycieraczki szyby przedniej podgrzewane
29	Przycisk uruchamiający silnik	64	Wycieraczki z czujnikiem deszczu
30	Radio	65	Wyświetlacz Head-Up kolorowy na przedniej szybie
31	Spryskiwacze reflektorów	66	Zamek centralny zdalnie sterowany
32	Spryskiwacze zintegrowane z wycieraczkami szyby przedniej	67	Zegary cyfrowe 7"
33	Sterowanie skrzyni biegów przy kierownicy	68	Zestaw głośnomówiący "Bluetooth"
34	System bezkluczykowego dostępu do samochodu zaawansowany Smart Keyless	69	Zestaw naprawczy opon
35	System Driver Alert z kamerą wykrywającą zmęczenie kierowcy	70	Złotce USB 2 szt.

L.p. Nazwa pakietu / elementu pakietu wyposażenia standardowego

- 1 ABS + EBD - system dystrybucji siły hamowania
ABS - system zapobiegający blokowaniu kół
System dystrybucji siły hamowania elektroniczny EBD
- 2 Fotele przednie podgrzewane
Fotel kierowcy podgrzewany
Fotel pasażera podgrzewany
- 3 Lusterka zewnętrzne podgrzewane i regulowane elektrycznie
Lusterka zewnętrzne regulowane elektrycznie
Lusterka zewnętrzne podgrzewane elektrycznie
- 4 Poduszki powietrzne kierowcy i pasażera
Poduszka powietrzna kierowcy
Poduszka powietrzna pasażera
- 5 Reflektory LED matrycowe z systemem oświetlenia adaptacyjnego ALH
System oświetlenia adaptacyjnego ALH
Reflektory LED matrycowe
- 6 Szyby przednie i tylne regulowane elektrycznie
Szyby przednie regulowane elektrycznie
Szyby tylne regulowane elektrycznie

WYPOSA ENIE DODATKOWE**L.p. Nazwa elementu wyposażenia**

1 Lakier metalizowany

OPIS ZAMONTOWANEGO W POJE DZIE OGUMIENIA

Koło	Marka, typ	Bieżnik [mm]
Przednie lewe:	*YOKOHAMA BLUEARTH WINTER V905 215/55/R18	4,5
Przednie prawe:	*YOKOHAMA BLUEARTH WINTER V905 215/55/R18	4,2
Tylne lewe:	CONTINENTAL 215/55 R18 99V XL ECO CONTACT 5 TL	5,6
Tylne prawe:	CONTINENTAL 215/55 R18 99V XL ECO CONTACT 5 TL	4,8

KOREKTY WARTO CI POJAZDU

KOREKTA ZA PIERWSZ REJESTRACJ	(+)
KOREKTA ZA WYPOSA ENIE	(+)
KOREKTA ZA PRZEBIEG	(-)
KOREKTY RÓ NE:	
Zadana szacunkowa korekta z tytułu wcześniejszych napraw	(-)
Aktualno bada technicznych	(-)
Konieczne naprawy pojazdu	(-)
Stan utrzymania i dbałość o pojazd	(-)
KOREKTY RÓ NE RAZEM	(-)
KOREKTA ZA OGUMIENIE	(-)

UWAGI RZECZOZNAWCY DOTYCZ CE WYCENY

Dokonano sprawdzenia historii pojazdu w bazie CEPiK.

Nie weryfikowano gwarancji, statusu pakietów serwisowych i kompletności w zakresie osprzętu dodatkowego, z którym przedmiot był zamówiony.

Nie udostępniono specyfikacji wyposażenia fabrycznego wycenianego pojazdu. Mając na uwadze powyższe wyposażenie zostało ustalone na podstawie oględzin z natury. Aby ustalić specyfikację fabryczną wyposażenia należy zwrócić się do dealera. Nie można wykluczyć, że mogą występować różnice w wyposażeniu.

Rzecznik dokonał oględzin pojazdu w warunkach parkingowych, co mogło ograniczyć pełną ocenę jego stanu technicznego. Dodatkowo informujemy, że jazda próbna została przeprowadzona w warunkach parkingowych z niewielką prędkością, co może nie odzwierciedlać pełnych warunków eksploatacyjnych. Istnieje możliwość, że w innych okolicznościach mogły zostać ujawnione dodatkowe uszkodzenia lub usterki, których nie można było wykryć podczas oględzin Rzecznika.

Zalecamy zatem skorzystanie z możliwości oględzin pojazdu we własnym zakresie lub w Autoryzowanej Stacji Obsługi danej marki, co pozwoli na pełniejszą weryfikację stanu technicznego pojazdu przed udziałem w aukcji.

OPIS STANU TECHNICZNEGO ZESPOŁÓW POJAZDU

**NADWOZIE - Szkielet i poszycia zewn trzne**

L.p.	Nazwa elementu	L / P	Rodzaj uszkodzenia	Opis	Fot. nr
1	Błotnik przedni	L	Zarysowania powłoki lakierowej		
2	Błotnik przedni	P	Zarysowania powłoki lakierowej		
3	Pokrywa przednia		Zdeformowana		
4	Drzwi boczne przednie	L	Zarysowania powłoki lakierowej, wgniecenie		
5	Drzwi boczne przednie	P	Zarysowania powłoki lakierowej, wgniecenia		
6	Drzwi boczne tylne	L	Zarysowania powłoki lakierowej		
7	Drzwi boczne tylne	P	Zarysowania powłoki lakierowej, wgniecenie		
8	Błotnik tylny	P	Zarysowania powłoki lakierowej		
9	Drzwi tyłu nadwozia		Zarysowania powłoki lakierowej		
10	Wn ka drzwi LP		Zarysowania		
11	Wn ka drzwi LT		Zarysowania		
12	Wn ka drzwi PT		Zarysowania		

Pojazd nosi ponadnormatywne dla jego okresu eksploatacji uszkodzenia powłoki lakierowej (zarysowania, odpryski, ogniska korozji, wgniecenia itp.).



NADWOZIE – Opis powłoki lakierowej

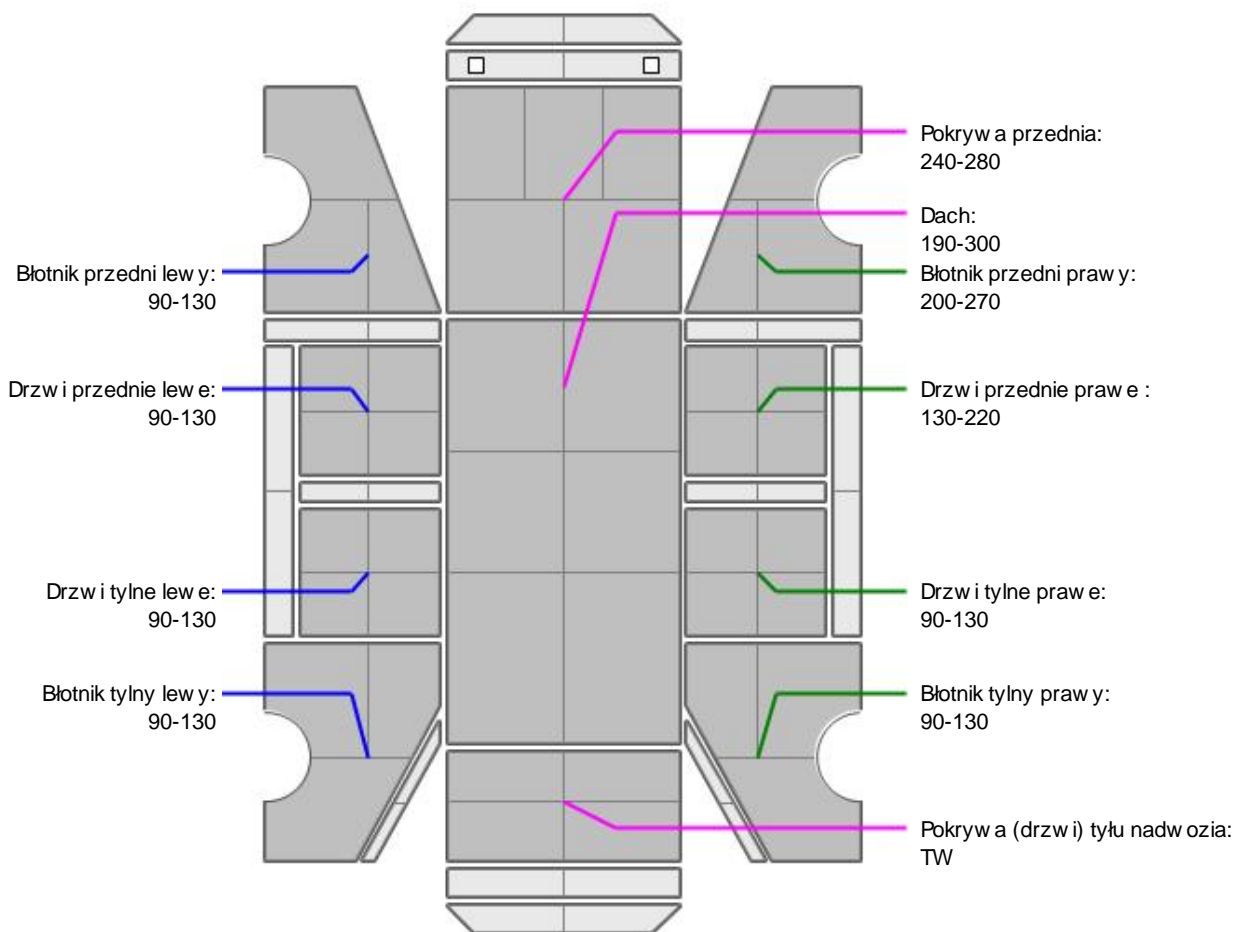

L.p.	Nazwa elementu	L / P	Grubo powłoki [μm]	Opis
1	Pokrywa przednia		240-280	
2	Dach		190-300	
3	Błotnik przedni	L	90-130	
4	Drzwi przednie	L	90-130	
5	Drzwi tylne	L	90-130	
6	Błotnik tylny	L	90-130	
7	Błotnik przedni	P	200-270	
8	Drzwi przednie	P	130-220	
9	Drzwi tylne	P	90-130	
10	Błotnik tylny	P	90-130	
11	Pokrywa (drzwi) tyłu nadwozia		TW	

Podane przedziały grubości powłoki lakierowej, dotyczą punktów pomiarowych. Nie mogą być traktowane jako gwarancja, że grubość powłoki lakierowej w innych punktach nie wykracza poza te przedziały. Pomiar powłoki lakierowej został wykonany urządzeniem budowlanym w posiadaniu rzeczoznawcy. Pomiar wykonany innym przyrządem może się różnić.

**NADWOZIE – Wyposażenie zewnętrzne**

L.p.	Nazwa elementu	L / P	Rodzaj uszkodzenia	Opis	Fot. nr
1	Zderzak przedni		Zarysowany		
2	Obudowa lusterka bocznego	L	Zarysowana		
3	Zderzak tylny		Zarysowany, p. kni ty		
4	Szyba przednia		P. kni cie		
5	Atrapa przednia		P. kni cie		
6	Listwa ozdobna zderzaka przedniego lewa		Zarysowania		
7	Listwa ozdobna zderzaka przedniego prawa		Zarysowania		
8	Listwa ozdobna drzwi LT		Zarysowania		
9	Listwa ozdobna błotnika PT		Zarysowania		
10	Listwa ozdobna drzwi PT		Zarysowania		
11	Listwa ozdobna błotnika PP		Zarysowania		

**NADWOZIE – Wyposażenie wewnętrzne**

L.p.	Nazwa elementu	L / P	Rodzaj uszkodzenia	Opis	Fot. nr
1	Fotel przedni kpl.	L	Poplamiony		
2	Fotel przedni kpl.	P	Rozerwane oparcie, poplamiony		
3	Kanapa tylna		Poplamiona		
4	Wykładzina dachu (podsufitka)		Poplamiona		
5	Poszycie tapicerskie drzwi bocznych przednich	L	Zarysowania		
6	Poszycie tapicerskie drzwi bocznych tylnych	L	Zarysowania		
7	Poszycie tapicerskie drzwi bocznych tylnych	P	Zarysowania		
8	Poszycie tapicerskie drzwi tyłu nadwozia		Zarysowania		
9	Potencjometr sterowania radiem		Brak gałki		
10	Ostona czujników przy szybie		Brak		
11	Konsola rodkowa		Rozerwana, niekompletna		
12	Podłokietnik		Rozerwany		

Wn. trze pojazdu nosi liczne zabrudzenia oraz przetarcia wszystkich elementów.

JAZDA KONTROLNA

- | | | |
|---|-----------------------------------|----------|
| 1 | Główny nośnik pracy silnika | BEZ UWAG |
| 2 | Główny nośnik (stuki) zawieszenia | BEZ UWAG |
| 3 | Zmiana biegów, działanie sprzęgła | BEZ UWAG |
| 4 | Skuteczność hamulca zasadniczego | BEZ UWAG |
| 5 | Skuteczność hamulca pomocniczego | BEZ UWAG |

Próba ruchowa przeprowadzona na niewielkim dystansie, na zimnym silniku, w warunkach parkingowych, z prędkością do 15 km/h.

DOKUMENTY I KOMPLETACJA POJAZDU

1	Książka serwisowa	TAK
2	Kluczyki (ilość sztuk)	1
3	Dowód rejestracyjny	TAK Skan
4	Instrukcja obsługi	TAK
5	Gaśnica	TAK
6	Trójkąt ostrzegawczy	TAK

POZOSTAŁE INFORMACJE

1 Pochodzenie pojazdu

Salon Polska

2 Badanie poprawności numerów identyfikacyjnych

Numer VIN wybity na karoserii pojazdu zgodny z DR

3 Weryfikacja odczytanego stanu drogomierza

Zweryfikowano w bazie Cepik

Zastrzeżenia ograniczające opinię.

Ü Zawarte w niniejszej Ocenie/Raporcie informacje (w tym dotyczące wyposażenia) służy jedynie ogólnym celom informacyjnym. Ocena/Raport nie może być zatem traktowana jako oferta w rozumieniu przepisów Kodeksu Cywilnego oraz opisu towaru ani zapewnienia w rozumieniu art. 4 Ustawy z dnia 27 lipca 2002 roku o szczególnych warunkach sprzedaży konsumenckiej.

Ü Ocena/Raport została sporządzona w celu ustalenia istnienia albo nieistnienia uszkodzeń nieakceptowalnych podczas wykonania umowy korzystania z samochodu lub innych okoliczności uzgodnionych w zleceniu. Ocena/Raport nie obejmuje typowych uszkodzeń wynikających z eksploatacji samochodu oraz jego standardowego zużycia.

Ü Jeżeli chcesz traktować ten dokument jako źródło wiedzy o samochodzie przy jego zakupie, czynisz to na własną odpowiedzialność. Rzeczoznawca sp.j. nie ponosi odpowiedzialności za takie użycie tej Oceny/Raporcie.

Ü Niniejsza wycena służy wyłącznie do oszacowania wartości rynkowej przedmiotu wyceny i nie może być wykorzystywana do żadnego innego celu, niż wymieniony powyżej. W szczególności wycena nie może stanowić podstawy do oceny cech i stanu wycenianego obiektu przy jego zakupie.

Ü Rzeczoznawca nie bierze na siebie odpowiedzialności za wady ukryte (prawne i fizyczne) oraz ewentualne skutki wynikające z dalszego użytkowania przedmiotu wyceny, a także za skutki wykorzystania samej wyceny.

Ü Powyższa wycena nie jest ekspertyzą stanu technicznego przedmiotu wyceny i za taką nie może być uznawana, w szczególności nie może być traktowana jako gwarancja sprzedaży przedmiotu wyceny za oszacowaną wartość.

Ü Wycenę przeprowadzono w oparciu o dostarczoną dokumentację oraz badanie organoleptyczne wycenianego obiektu. Nie prowadzono badań diagnostycznych oraz weryfikacji warsztatowej przedmiotu wyceny.

Ü Nie stwierdzono dodatkowych niesprawności i/lub uszkodzeń i/lub braków w zakresie możliwym do ustalenia w warunkach oględzin tj. bez dostępu do spodu pojazdu, specjalistycznego sprzętu diagnostycznego, jazdy próbnej wykonanej w warunkach drogowych z obciążeniem.

Ü Rzeczoznawca podczas oględzin poza warszatem nie jest w stanie stwierdzić wypadkowej przeszłości pojazdu. W przypadku podwyższonych wartości pomiarów powłoki lakierowej, konieczna jest ekspertyza w warunkach warsztatowych.

Ü Rok produkcji pojazdu - nie weryfikowano. Przyjeto w oparciu o dane przekazane przez Zleceniodawcę.

Ü Niniejsza wycena nie może być publikowana w całości w jakimkolwiek dokumencie bez zgody wykonawców i bez uzgodnienia z nimi formy i treści takiej publikacji. Zakaz publikacji nie dotyczy posługiwania się wyceną w umowach cywilno-prawnych zawieranych przez zleceniodawcę i dotyczących przedmiotu.

Ü Przed odbiorem pojazdu, kupujący zobowiązany jest do konfrontacji rzeczywistego stanu z informacjami zawartymi w wycenie. Odbiór przedmiotu jest równoznaczny ze zrzeczeniem się wszelkich roszczeń, co do stanu technicznego.

Ü Nie badano poprawności i/lub budowy numerów identyfikacyjnych/seryjnych obiektu oraz nie weryfikowano prawdziwości danych obiektu.

- ü Niniejsza wycena nie może być traktowana jako gwarancja sprzedaży przedmiotu wyceny za oszacowaną wartość.
- ü W przypadku ujawnienia dodatkowych informacji dotyczących przedmiotowego pojazdu, niedostępnych w czasie wykonywania niniejszej opinii, zaprezentowane stanowisko może ulec zmianie.
- ü W opinii założono, że nie wykryto żadnych faktów, które mogłyby istotnie wpływać na wartość wycenionego pojazdu, jeżeli w opisie pojazdu nie widnieje inaczej.
- ü Rzeczoznawca nie ponosi odpowiedzialności za ewentualne błędy wynikające z przedstawionych informacji otrzymanych od użytkownika/sprzedawcy/zamawiającego wyceny, jeżeli brak podstaw do kwestionowania ich zgodnie ze stanem rzeczywistym lub te ustalenie stanu rzeczywistego przez rzeczoznawcę było niemożliwe lub znacznie utrudnione.
- ü Wyposażenie standardowe wg. Info - Ekspert/Eurotax. Rzeczoznawca nie ponosi odpowiedzialności za ewentualne błędy programu. Opis stanu technicznego pojazdu jest ważny na dzień oglądania. Rzeczoznawca nie bierze odpowiedzialności za zmiany stanu pojazdu wynikające z dalszej eksploatacji lub postoju (np. uszkodzenie akumulatora, powłoki lub powstanie ognisk korozji, uszkodzenie układu hamulcowego, itp.)
- ü Jeżeli elementy jednostki napędowej, układu przeniesienia napędu itp., są rozmontowane, rzeczoznawca nie weryfikuje kompletności poszczególnych układów. Możliwość wystąpienia braków w kompletacji (np. ze względu na wykorzystanie unieruchomionego pojazdu jako „dawcy części”).
- ü Nie weryfikowano odczytanego stanu drogomierza z zapisami w urządzeniach elektronicznych pojazdu.

Dokument wystawiony elektronicznie, ważny bez podpisu

DOKUMENTACJA FOTOGRAFICZNA



Fot. nr 1



Fot. nr 2



Fot. nr 3



Fot. nr 4



Fot. nr 5



Fot. nr 6



Fot. nr 7



Fot. nr 8



Fot. nr 9



Fot. nr 10



Fot. nr 11



Fot. nr 12



Fot. nr 13



Fot. nr 14



Fot. nr 15



Fot. nr 16



Fot. nr 17

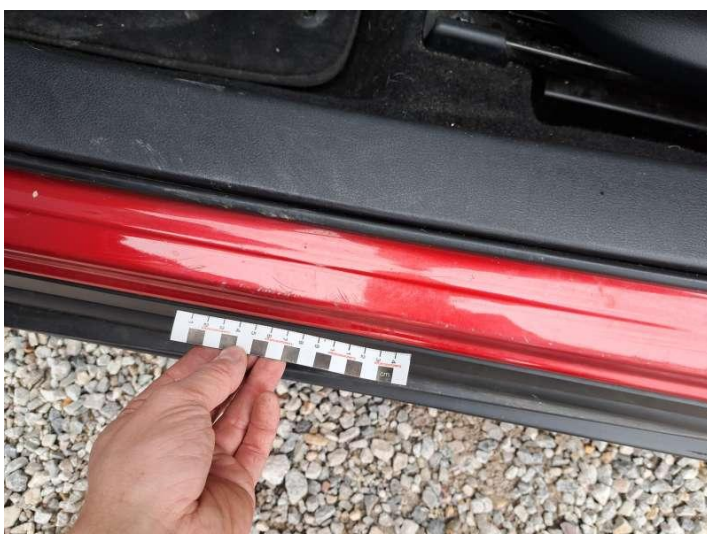

Fot. nr 18



Fot. nr 19



Fot. nr 20

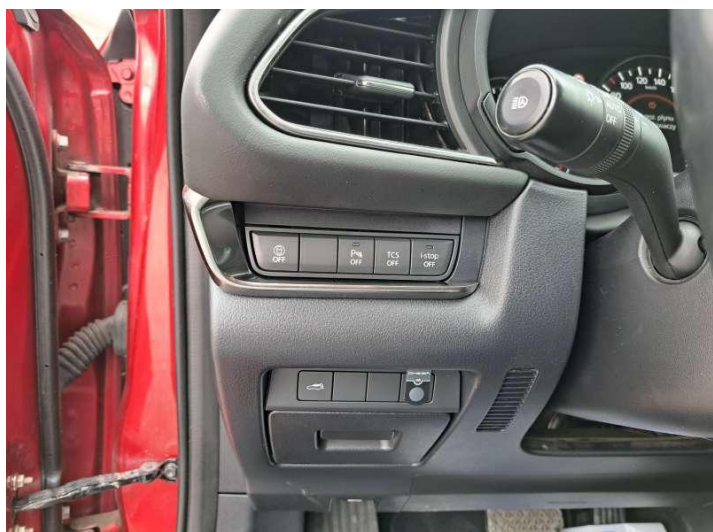

Fot. nr 21



Fot. nr 22



Fot. nr 23



Fot. nr 24



Fot. nr 25



Fot. nr 26

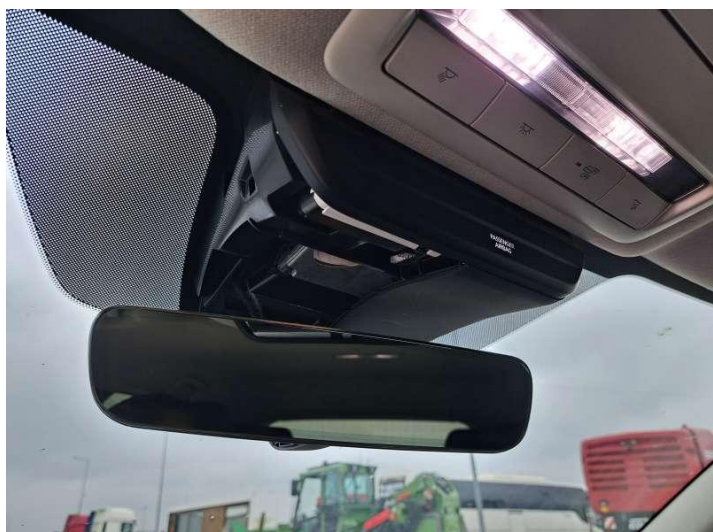

Fot. nr 27



Fot. nr 28



Fot. nr 29



Fot. nr 30



Fot. nr 31



Fot. nr 32



Fot. nr 33



Fot. nr 34



Fot. nr 35



Fot. nr 36



Fot. nr 37



Fot. nr 38

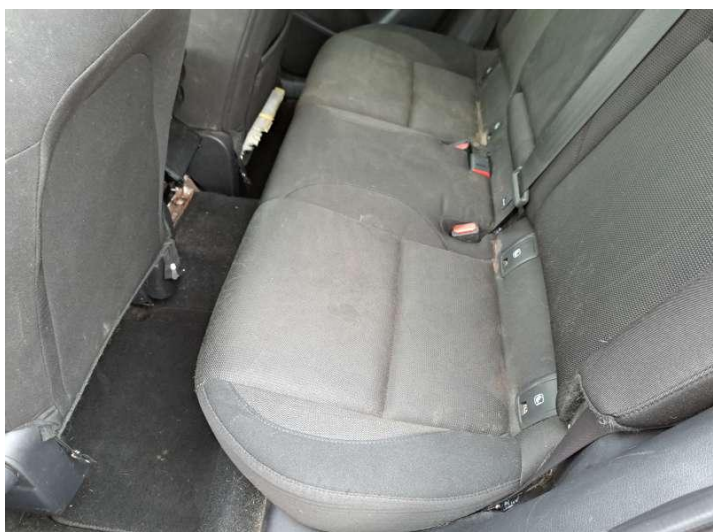

Fot. nr 39



Fot. nr 40

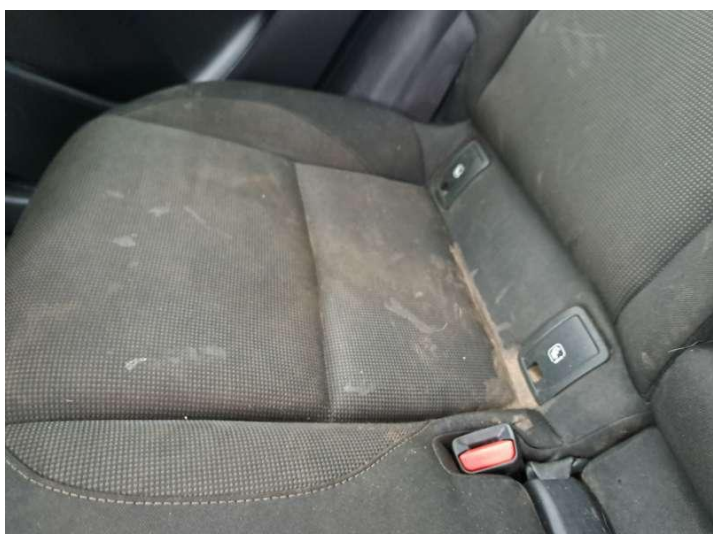

Fot. nr 41

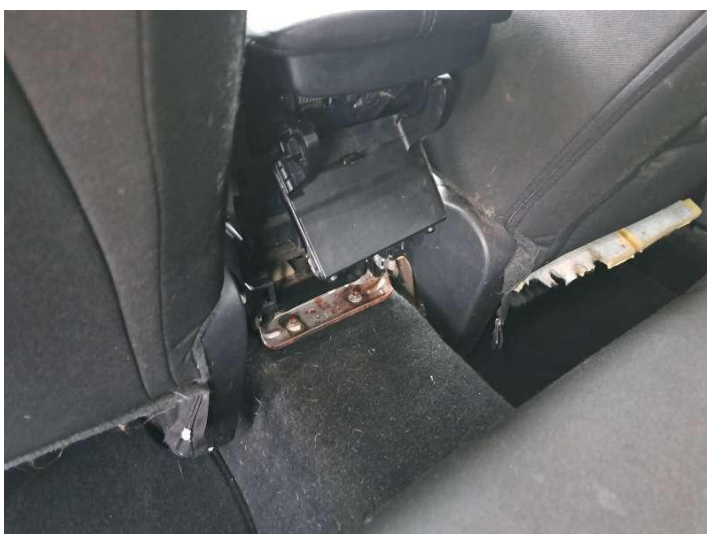

Fot. nr 42

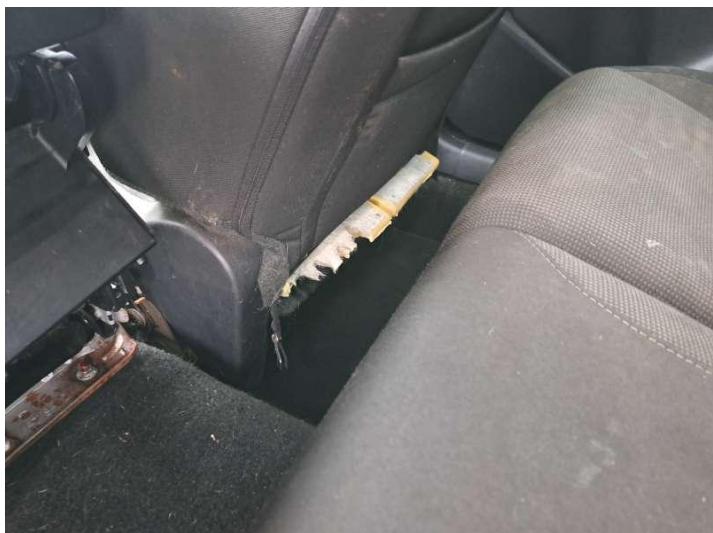

Fot. nr 43



Fot. nr 44



Fot. nr 45



Fot. nr 46

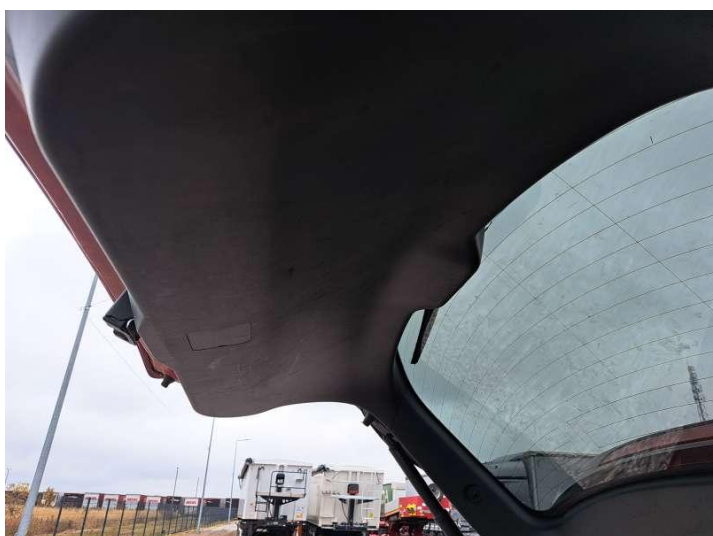

Fot. nr 47



Fot. nr 48



Fot. nr 49



Fot. nr 50



Fot. nr 51



Fot. nr 52



Fot. nr 53

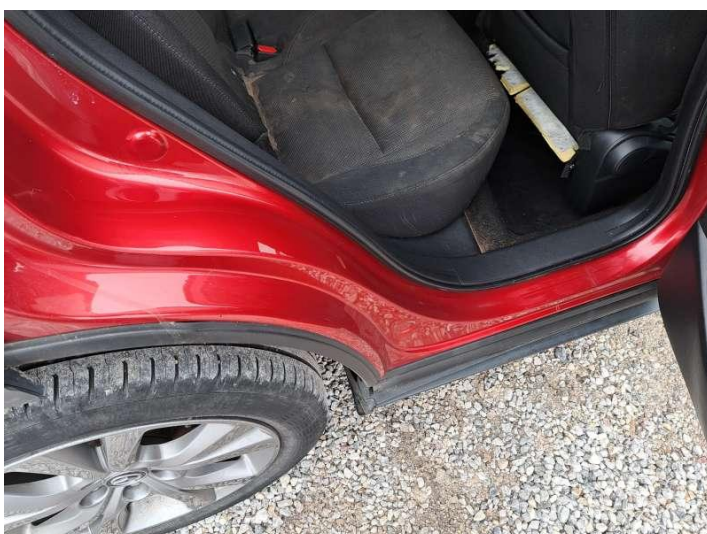

Fot. nr 54



Fot. nr 55



Fot. nr 56

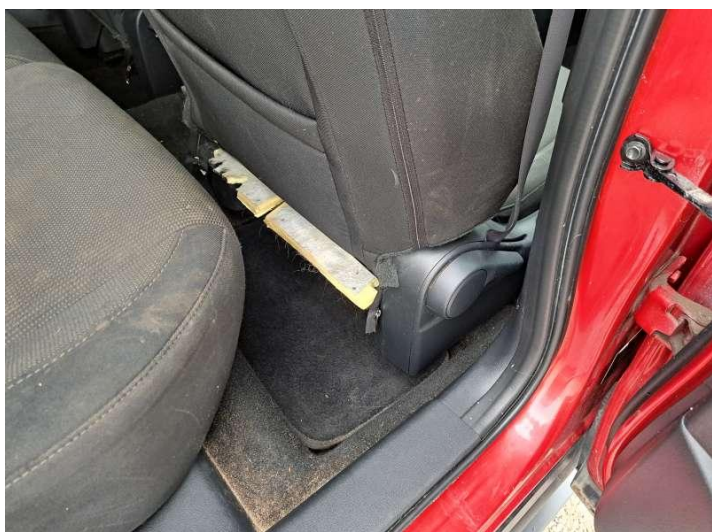

Fot. nr 57



Fot. nr 58



Fot. nr 59



Fot. nr 60

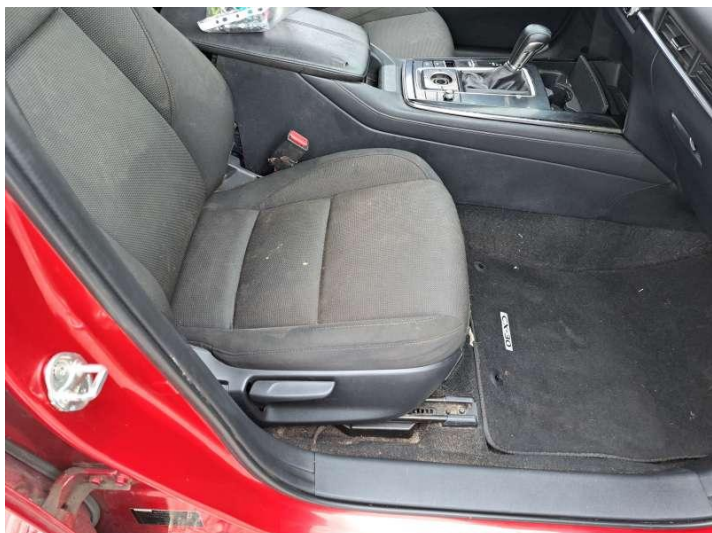

Fot. nr 61



Fot. nr 62



Fot. nr 63

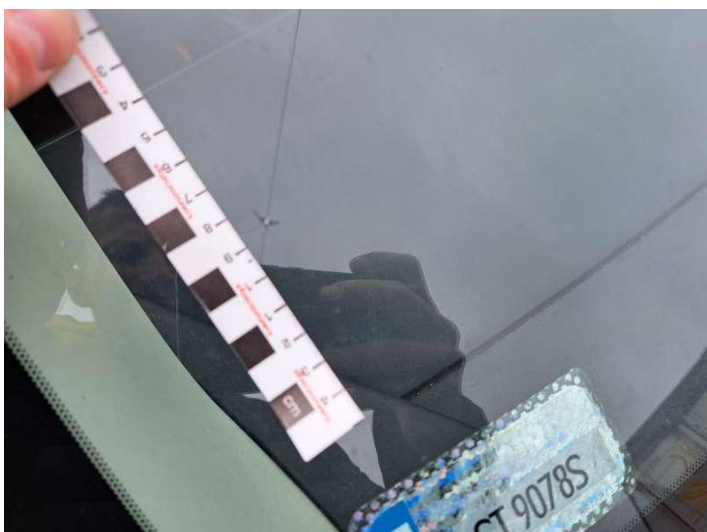

Fot. nr 64



Fot. nr 65



Fot. nr 66



Fot. nr 67



Fot. nr 68



Fot. nr 69



Fot. nr 70



Fot. nr 71



Fot. nr 72



Fot. nr 73



Fot. nr 74



Fot. nr 75



Fot. nr 76



Fot. nr 77



Fot. nr 78



Fot. nr 79



Fot. nr 80



Fot. nr 81



Fot. nr 82



Fot. nr 83

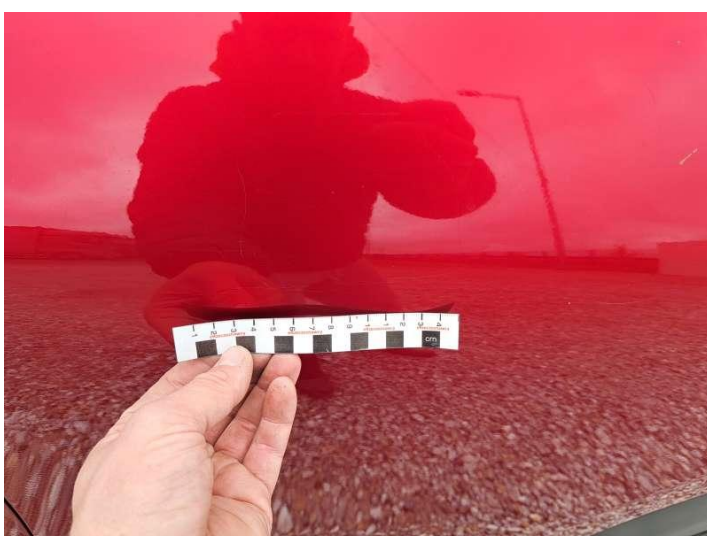

Fot. nr 84



Fot. nr 85



Fot. nr 86



Fot. nr 87



Fot. nr 88



Fot. nr 89



Fot. nr 90



Fot. nr 91

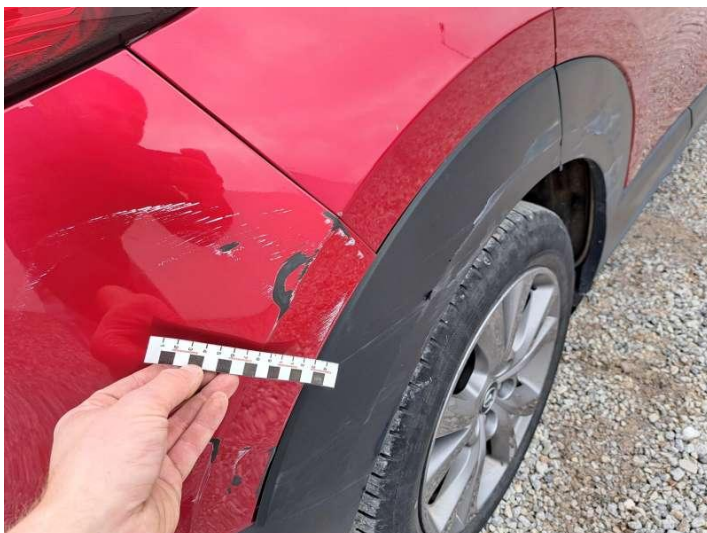

Fot. nr 92



Fot. nr 93



Fot. nr 94

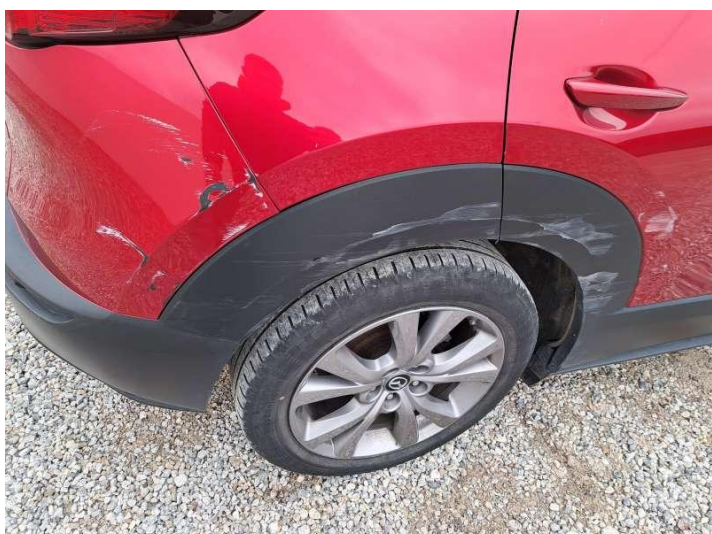

Fot. nr 95



Fot. nr 96

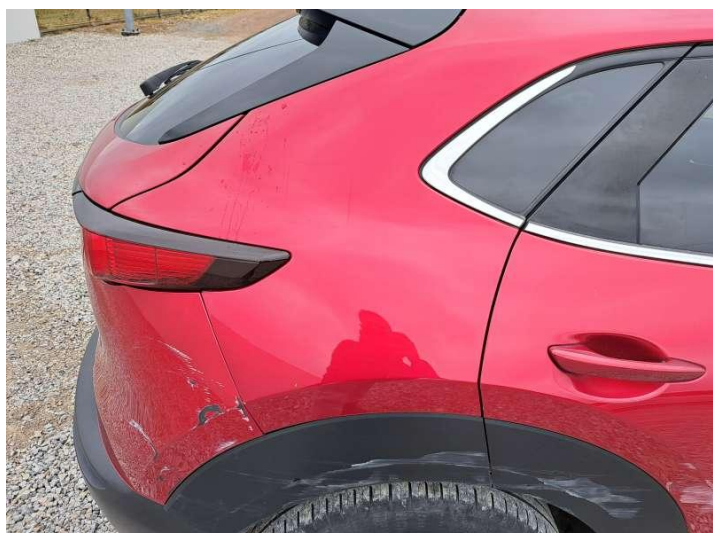

Fot. nr 97



Fot. nr 98



Fot. nr 99

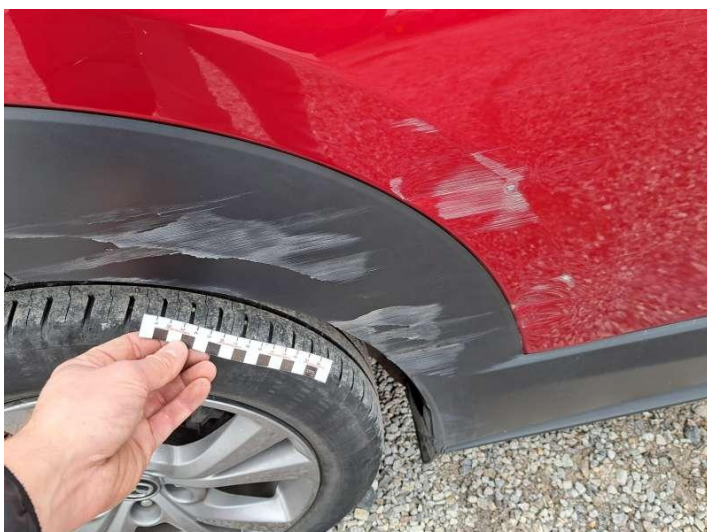

Fot. nr 100



Fot. nr 101



Fot. nr 102



Fot. nr 103



Fot. nr 104

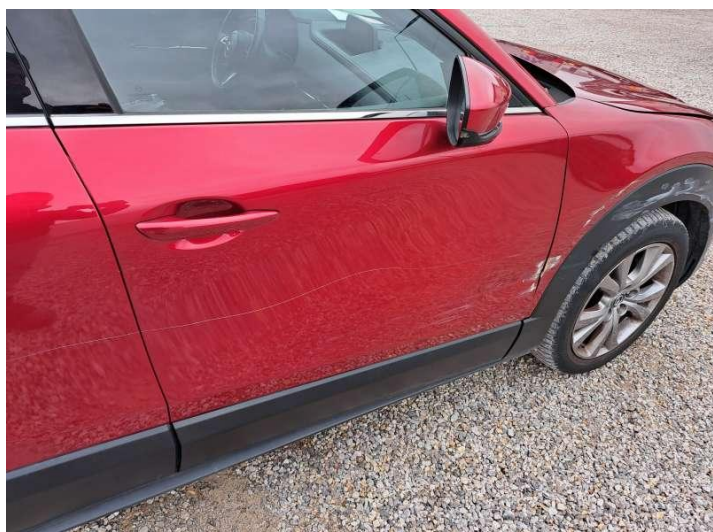

Fot. nr 105



Fot. nr 106

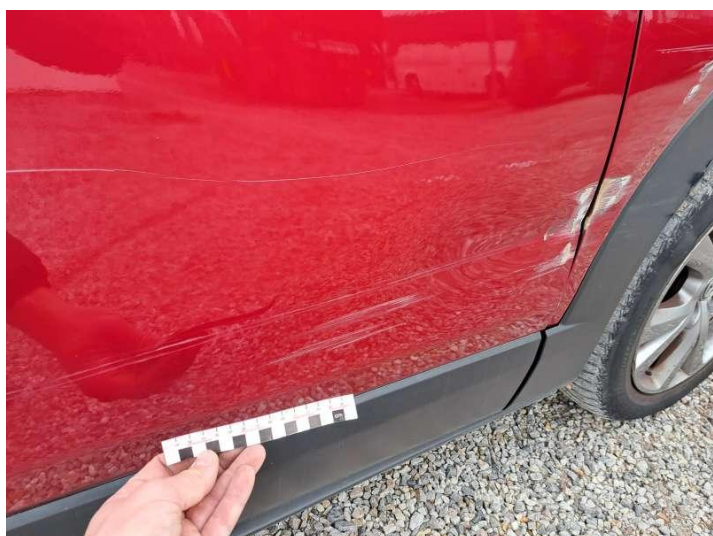

Fot. nr 107

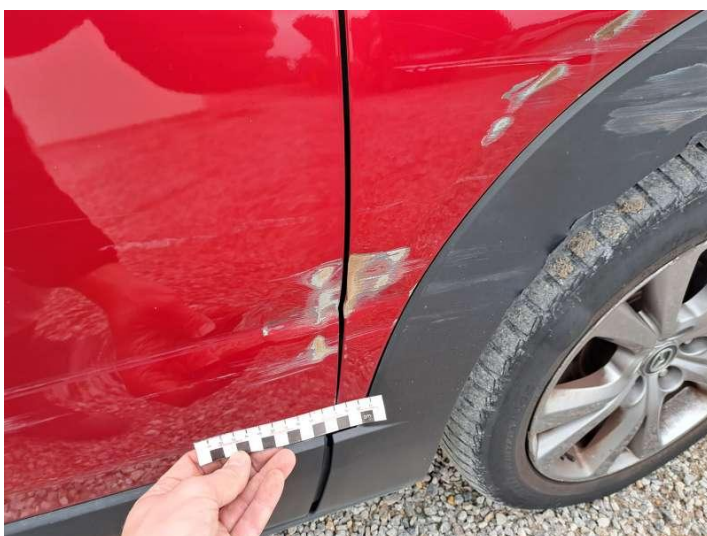

Fot. nr 108

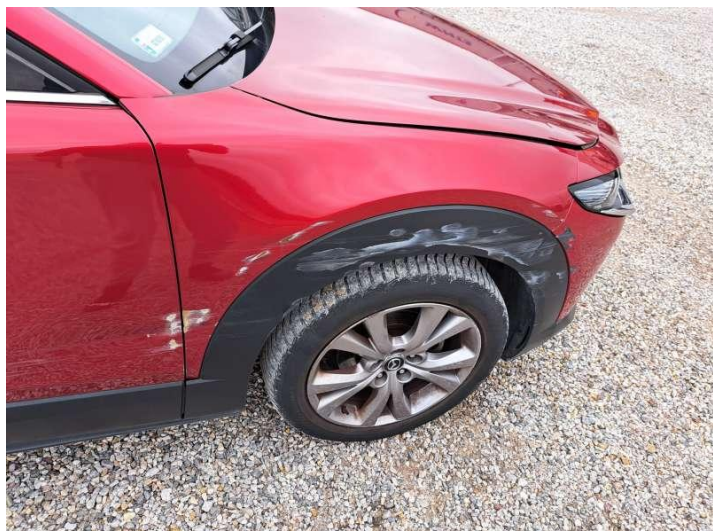

Fot. nr 109



Fot. nr 110

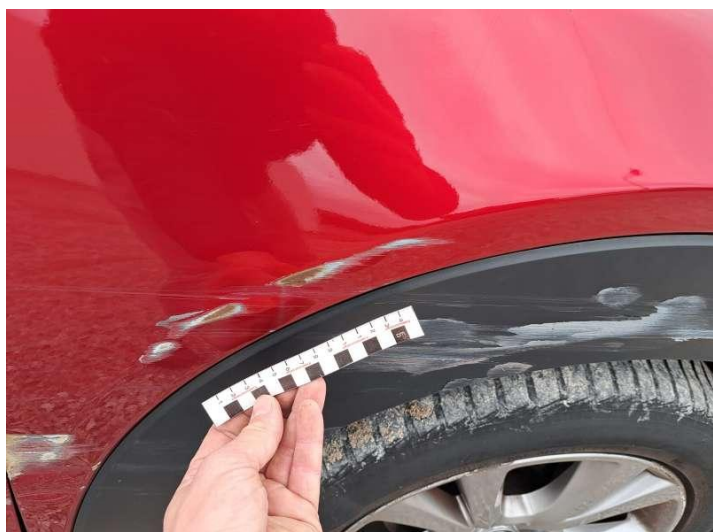

Fot. nr 111



Fot. nr 112



Fot. nr 113



Fot. nr 114



Fot. nr 115



Fot. nr 116

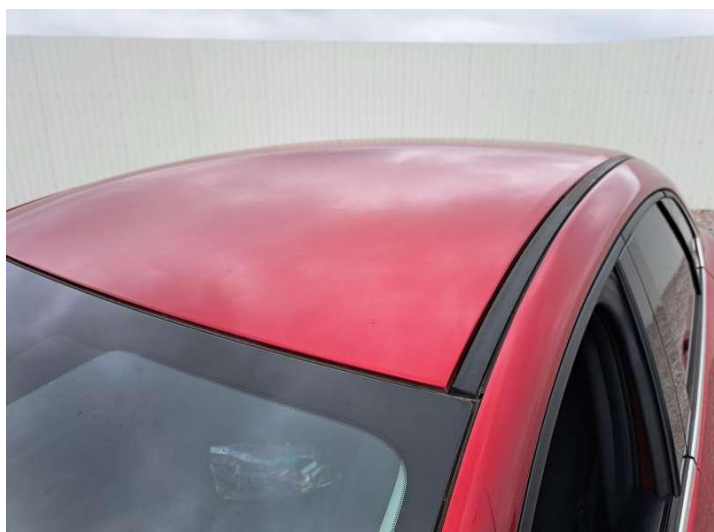

Fot. nr 117



Fot. nr 118



Fot. nr 119



Fot. nr 120



Fot. nr 121

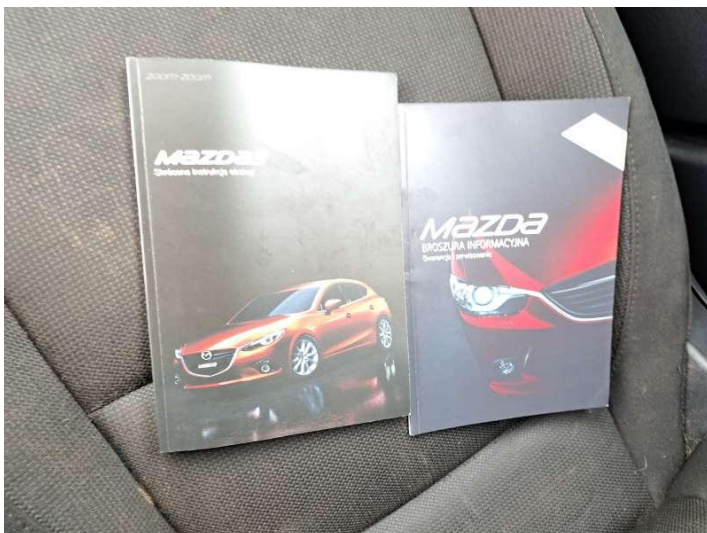

Fot. nr 122

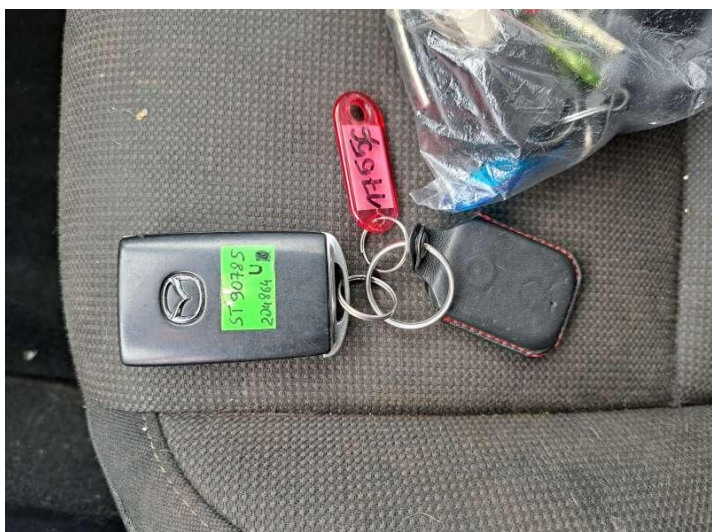

Fot. nr 123

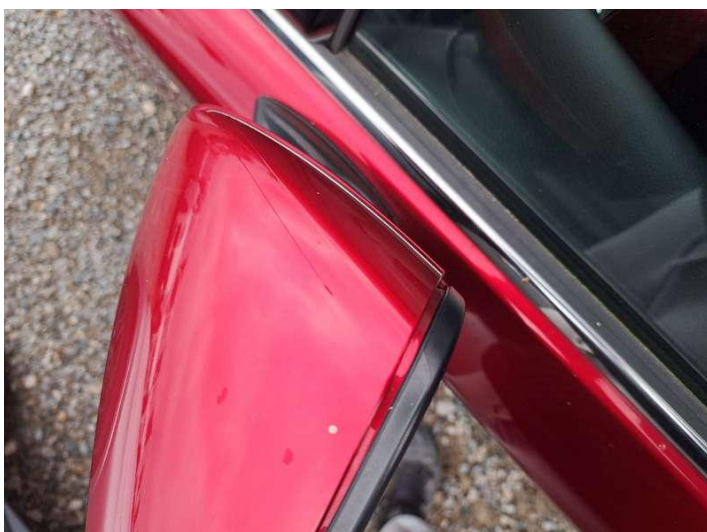

Fot. nr 124

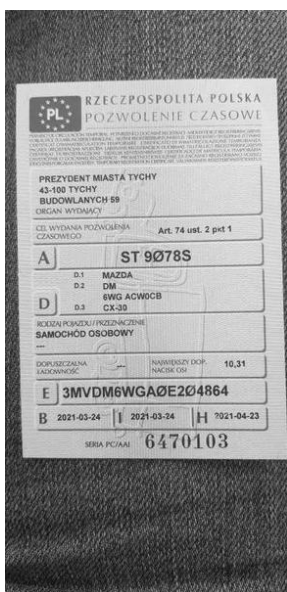

Fot. nr 125

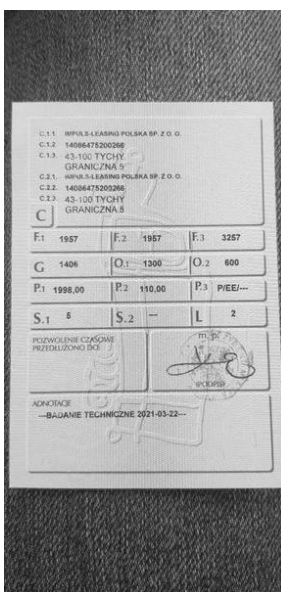

Fot. nr 126

Dokument wystawiony elektronicznie, wady bez podpisu